Imprensa Oficial
da Estância de Atibaia

Quarta-feira, 1 de outubro de 2008 - nº 1003 - Ano XII
www.atibaia.sp.gov.br/imprensa/index.html

esta edição tem 28 páginas

EDITAL DE CONVOCAÇÃO DE AUDIÊNCIA PÚBLICA

José Roberto Tricoli, Prefeito Municipal da Estância de Atibaia CONVOCA Audiência Pública, a ser realizada no dia 07 de outubro de 2008 (terça-feira), às 18h00, no prédio do antigo Fórum, à Avenida Nove de Julho, nº 185, Centro, **sobre emissão de certidão de diretrizes para implantação de loteamento residencial na Estrada Marcos Antônio Peçanha, 213, Bairro Itapetinga, a pedido da empresa Alena Engenharia Gerenciamento e Tecnologia de Informação Ltda., através do Sr. Maurício Brun Bucker.**

A referida audiência tem por objetivo recolher subsídios para o processo de decisões do Poder Executivo, no sentido de proporcionar aos cidadãos a oportunidade de encaminhar seus pleitos, sugestões e opiniões, identificar, de forma mais ampla, os aspectos relevantes à matéria e dar publicidade a um assunto de interesse público.

A participação na Audiência é aberta a todo e qualquer cidadão, bem como a associações, conselhos e todas as classes representativas da população.

PREFEITURA DA ESTÂNCIA DE ATIBAIA, PALÁCIO "JERÔNIMO DE CAMARGO", aos 12 de setembro de 2008.

-José Roberto Tricoli-
PREFEITO MUNICIPAL

EDITAL DE CONVOCAÇÃO AUDIÊNCIA PÚBLICA DA SAÚDE

O Conselho Municipal de Saúde e a Secretaria Municipal da Saúde de Atibaia fazem saber que realizarão no próximo dia 21 de outubro de 2008, às 17:00 horas, nas dependências da Câmara Municipal da Estância de Atibaia, situada a Avenida Nove de Julho, nº 265 - Centro**, "Audiência Pública da Saúde",** quando serão apresentadas as contas do período: julho a setembro de 2008, bem como as atividades desenvolvidas no período pelas Gerências e Áreas Técnicas da Secretaria Municipal da Saúde.
Atibaia, aos 25 de setembro de 2008.

Regina Maria Carneiro de Lara Campos
PRESIDENTE DO CONSELHO MUNICIPAL DE SAÚDE

PREFEITURA DA ESTÂNCIA DE ATIBAIA

Para atendimento do disposto no § 2º do artigo 15 da Lei Federal nº 8666/93, a Secretaria Municipal de Administração torna público o(s) preço(s) registrado(s) na(s) ata(s) abaixo discriminada(s), bem como, a(s) respectiva(s) empresa(s) detentora(s), conforme segue:

Processo Administrativo nº 25.348/07
PREGÃO ELETRÔNICO Nº 086/2007
Objeto: Registro de Preços de aquisição de carga de gás para botijões B-190Kg (com comodato do botijões), destinados ao uso do Restaurante Popular da Coordenadoria Especial de Ação Comunitária, com entregas parceladas, por um período de 12 (doze) meses.
Validade do Registro de Preços: 12 meses (até 09/01/2009).
Órgão Gerenciador: Restaurante Popular da Coordenadoria Especial de Ação Comunitária

Ata de Registro de Preços nº 003/08
Empresa: **CONSIGAZ DISTRIBUIDORA DE GÁS LTDA**

LOTE: 01
UN: UN
CONSUMO MENSAL: 10
CONSUMO ANUAL: 120
ESPECIFICAÇÃO: BOTIJÕES/CARGA DE GÁS - B-190 KG
MARCA: Consigaz
VALOR UNITÁRIO: R$ 456,90
VALOR TOTAL: R$ 54.828,00
Secretaria da Administração, aos 30 dias do mês de setembro de 2008 – Marianne da Costa Antunes Leite - Secretária de Administração.

PREFEITURA DA ESTÂNCIA DE ATIBAIA

Para atendimento do disposto no § 2º do artigo 15 da Lei Federal nº 8666/93, a Secretaria Municipal de Administração torna público o(s) preço(s) registrado(s) na(s) ata(s) abaixo discriminada(s), bem como, a(s) respectiva(s) empresa(s) detentora(s), conforme segue:

PROCESSO N.º 20.401/06
PREGÃO PRESENCIAL N.º 215/06
Objeto:Aquisiçãodeconsultóriosodontológicos, destinados a divisão de odontologia, por um período de 12 (doze) meses, através de registro de preços.
Validade do Registro de Preços: 12 meses (até 14/01/2009).
Órgão Gerenciador: Secretaria de Saúde – Divisão de Odontologia

1.º TERMO DE ADITAMENTO N.º 004/08 À ATA DE REGISTRO DE PREÇOS 005/07
Empresa:**DENTAL ALTA MOGIANA COMÉRCIO DE PROD. ODONTOLÓGICOS LTDA**

ITEM: 01
CONSUMO ESTIMADO ANUAL: 05
UN: un
DESCRIÇÃO: Consultórios Odontológicos (conforme especificações no Anexo I do edital)
MARCA: Dabi Atlante
PREÇO UNIT.: R$ 7.000,00

Secretaria da Administração, aos 30 dias do mês de setembro de 2008 – Marianne da Costa Antunes Leite - Secretária de Administração.

PREFEITURA DA ESTÂNCIA DE ATIBAIA

Para atendimento do disposto no § 2º do artigo 15 da Lei Federal nº 8666/93, a Secretaria Municipal de Administração torna público o(s) preço(s) registrado(s) na(s) ata(s) abaixo discriminada(s), bem como, a(s) respectiva(s) empresa(s) detentora(s), conforme segue:

PROCESSO N.º 25.249/07
PREGÃO ELETRÔNICO Nº 087/2007

Objeto:Registro de Preços de aquisição de materiais de construção, destinados às unidades do Conjunto Habitacional Atibaia "D"/CDHU, de acordo com o convênio nº 1.03.00.00/722/2005, com entregas parceladas, por um período de 12(doze) meses.
Validade do Registro de Preços: 12 meses (até 23/01/2009).
Órgão Gerenciador: Departamento de Habitação

Ata de Registro de Preços nº 006/08
Empresa: **DFC MATERIAIS PARA CONSTRUÇÃO LTDA.**

LOTE: 10
CONSUMO P/ 01 UNID. HABITACIONAL: 100
UN: Un
ESPECIFICAÇÃO: Desmoldante p/ forma base vegetal – balde 18 l
MARCA: Otto Baungard
PREÇO UNT.: R$ 97,00
PREÇO TOTAL : R$ 9.700,00

LOTE: 16
CONSUMO P/ 01 UNID. HABITACIONAL: 500
UN: Par

Poder Executivo

ESPECIFICAÇÃO: Luva de raspa de couro tamanho médio
MARCA: GHL
PREÇO UNT.: R$ 3,92
PREÇO TOTAL : R$ 1.960,00

LOTE: 17
CONSUMO P/ 01 UNID. HABITACIONAL: 500
UN: Un
ESPECIFICAÇÃO: Capa de chuva de PVC forrada
MARCA: CFC
PREÇO UNT.: R$ 8,99
PREÇO TOTAL : R$ 4.995,00

LOTE: 19
CONSUMO P/ 01 UNID. HABITACIONAL: 500
UN: Un
ESPECIFICAÇÃO: Capacete de segurança de PVC completo
MARCA: Ledan
PREÇO UNT.: R$ 8,10
PREÇO TOTAL : R$ 4.050,00

LOTE: 20
CONSUMO P/ 01 UNID. HABITACIONAL: 500
UN: Par
ESPECIFICAÇÃO: Luva de borracha tamanho médio
MARCA: Mucambo
PREÇO UNT.: R$ 1,98
PREÇO TOTAL : R$ 990,00

LOTE: 22
CONSUMO P/ 01 UNID. HABITACIONAL: 700
UN: Br
ESPECIFICAÇÃO: Aço CA50 5mm □ barra de 12m
MARCA: Barra Mansa
PREÇO UNT.: R$ 7,00
PREÇO TOTAL : R$ 4.900,00

Ata de Registro de Preços nº 007/08
Empresa: **JESUS DE MARI ARTEFATOS DE CIMENTO LTDA.**

LOTE: 11
CONSUMO P/ 01 UNID. HABITACIONAL: 5.000
UN: M³
ESPECIFICAÇÃO: Areia Fina
MARCA: Tubarão
PREÇO UNT.: R$ 47,25
PREÇO TOTAL : R$ 236.250,00

LOTE: 12
CONSUMO P/ 01 UNID. HABITACIONAL: 5.000
UN: M³
ESPECIFICAÇÃO: Areia Média Lavada
MARCA: Tubarão
PREÇO UNT.: R$ 44,50
PREÇO TOTAL : R$ 222.500,00

LOTE: 13
CONSUMO P/ 01 UNID. HABITACIONAL: 1.000
UN: M³
ESPECIFICAÇÃO: Pedrisco Limpo
MARCA: Olcin
PREÇO UNT.: R$ 43,00
PREÇO TOTAL : R$ 43.000,00
Ata de Registro de Preços nº 008/08
Empresa: **SERGIO NERY – ME**

LOTE 01 – MATERIAIS ELÉTRICOS - QUANTIDADE: 140 UNIDADES HABITACIONAIS

ITEM: 1.1
CONSUMO P/ 01 UNID. HABITACIONAL: 01
UN: UN
ESPECIFICAÇÃO: Conector para chuveiro
MARCA: Florenzeti
PREÇO UNT.: R$ 2,80
PREÇO TOTAL : R$ 2,80

ITEM: 1.2
CONSUMO P/ 01 UNID. HABITACIONAL: 02
UN: UN
ESPECIFICAÇÃO: Disjuntor Unipolar Tipo Quicklag I=20A
MARCA: Siemens
PREÇO UNT.: R$ 7,20
PREÇO TOTAL : R$ 14,40

ITEM: 1.3
CONSUMO P/ 01 UNID. HABITACIONAL: 01
UN: UN
ESPECIFICAÇÃO: Disjuntor Unipolar Tipo Quicklag I=15A
MARCA: Siemens
PREÇO UNT.: R$ 7,20
PREÇO TOTAL : R$ 7,20

ITEM: 1.4
CONSUMO P/ 01 UNID. HABITACIONAL: 01
UN: UN
ESPECIFICAÇÃO: Disjuntor Unipolar Tipo Quicklag I=40A
MARCA: Siemens
PREÇO UNT.: R$ 8,90
PREÇO TOTAL : R$ 8,90

ITEM: 1.5
CONSUMO P/ 01 UNID. HABITACIONAL: 01
UN: UN
ESPECIFICAÇÃO: Dispositivo Residual Diferencial Bipolar 80A – Id =30mA
MARCA: Maner
PREÇO UNT.: R$ 106,95
PREÇO TOTAL : R$ 106,95

ITEM: 1.6
CONSUMO P/ 01 UNID. HABITACIONAL: 12
UN: UN
ESPECIFICAÇÃO: Isoladores Carretilha (Braquete) com 2 canais em porcelana branca
MARCA: Rex
PREÇO UNT.: R$ 3,00
PREÇO TOTAL : R$ 36,00

ITEM:1.7
CONSUMO P/ 01 UNID. HABITACIONAL: 16
UN: UN
ESPECIFICAÇÃO: Isoladores Carretilha (Braquete) com 3 canais em porcelana branca
MARCA: Rex
PREÇO UNT.: R$ 4,00
PREÇO TOTAL : R$ 64,00

ITEM: 1.8
CONSUMO P/ 01 UNID. HABITACIONAL: 06
UN: UN
ESPECIFICAÇÃO: Conjunto 4x2” para interruptor simples
MARCA: Perlex
PREÇO UNT.: R$ 2,50
PREÇO TOTAL : R$ 15,00

ITEM: 1.9
CONSUMO P/ 01 UNID. HABITACIONAL: 12
UN: UN
ESPECIFICAÇÃO: Conjunto 4x2” para tomada 2p+tipo Universal
MARCA: Perlex
PREÇO UNT.: R$ 2,50
PREÇO TOTAL : R$ 30,00

ITEM: 1.10
CONSUMO P/ 01 UNID. HABITACIONAL: 01
UN: UN
ESPECIFICAÇÃO: Conjunto 4x2□ para interruptor de 2 seções
MARCA: Perlex
PREÇO UNT.: R$ 4,60
PREÇO TOTAL : R$ 4,60

ITEM: 1.11
CONSUMO P/ 01 UNID. HABITACIONAL: 02
UN: UN
ESPECIFICAÇÃO: Conjunto 4x2” para interruptor simples paralelo
MARCA: Perlex
PREÇO UNT.: R$ 3,40
PREÇO TOTAL : R$ 6,80

ITEM: 1.12
CONSUMO P/ 01 UNID. HABITACIONAL: 01
UN: UN
ESPECIFICAÇÃO: Espelho 4x4□ para televisão com furo no centro
MARCA: Perlex
PREÇO UNT.: R$ 1,65
PREÇO TOTAL : R$ 1,65

ITEM: 1.13
CONSUMO P/ 01 UNID. HABITACIONAL: 01
UN: UN
ESPECIFICAÇÃO: Conjunto 4x4” para 2 tomadas 2p+tipo universal
MARCA: Perlex

Poder Executivo

PREÇO UNT.: R$ 5,80
PREÇO TOTAL : R$ 5,80

ITEM: 1.14
CONSUMO P/ 01 UNID. HABITACIONAL: 01
UN: UN
ESPECIFICAÇÃO: Conjunto 4x4'' para interruptor simples + tomada 2p + T universal
MARCA: Perlex
PREÇO UNT.: R$ 6,20
PREÇO TOTAL : R$ 6,20

ITEM: 1.15
CONSUMO P/ 01 UNID. HABITACIONAL: 01
UN: UN
ESPECIFICAÇÃO: Espelho 4x2'' para chuveiro com furo no centro
MARCA: Perlex
PREÇO UNT.: R$ 0,80
PREÇO TOTAL : R$ 0,80

ITEM: 1.16
CONSUMO P/ 01 UNID. HABITACIONAL: 01
UN: UN
ESPECIFICAÇÃO: Espelho 4x2'' com tomada padrão Telefônia
MARCA: Perlex
PREÇO UNT.: R$ 0,90
PREÇO TOTAL : R$ 0,90

ITEM: 1.17
CONSUMO P/ 01 UNID. HABITACIONAL: 10
UN: UN
ESPECIFICAÇÃO: Plafonier com soquete de Porcelana
MARCA: Florenzeti
PREÇO UNT.: R$ 3,00
PREÇO TOTAL : R$ 30,00

ITEM: 1.18
CONSUMO P/ 01 UNID. HABITACIONAL: 28
UN: UN
ESPECIFICAÇÃO: Parafuso para Fixação dos Isoladores no Madeiramento
MARCA: Ciser
PREÇO UNT.: R$ 0,25
PREÇO TOTAL : R$ 7,00

LOTE: 02
CONSUMO P/ 01 UNID. HABITACIONAL: 5.000
UN: M
ESPECIFICAÇÃO: Tábua de 30cm de 3ª categoria madeira mista
MARCA: Mista
PREÇO UNT.: R$ 6,94
R$ 34.700,00

LOTE: 03
CONSUMO P/ 01 UNID. HABITACIONAL:5.000
UN: M
ESPECIFICAÇÃO: Sarrafo de 10x2,2cm – madeira mista
MARCA: Mista
PREÇO UNT.: R$ 1,89
PREÇO TOTAL : R$ 9.450,00

LOTE:04
CONSUMO P/ 01 UNID. HABITACIONAL:700
UN: kg
ESPECIFICAÇÃO: Prego 18x27
MARCA: Gerdal
PREÇO UNT.: R$ 3,30
PREÇO TOTAL : R$ 2.310,00

LOTE: 05
CONSUMO P/ 01 UNID. HABITACIONAL: 100
UN: Kg
ESPECIFICAÇÃO: Prego 18x36
MARCA: Gerdal
PREÇO UNT.: R$ 4,19
PREÇO TOTAL : R$ 419,00

LOTE: 06
CONSUMO P/ 01 UNID. HABITACIONAL: 100
UN: Kg
ESPECIFICAÇÃO: Prego 15x15
MARCA: Gerdal
PREÇO UNT.: R$ 4,27
PREÇO TOTAL : R$ 427,00

LOTE: 07
CONSUMO P/ 01 UNID. HABITACIONAL: 100
UN: Kg
ESPECIFICAÇÃO: Prego 17x21
MARCA: Gerdal
PREÇO UNT.: R$ 3,59
PREÇO TOTAL : R$ 359,00

LOTE:08
CONSUMO P/ 01 UNID. HABITACIONAL: 100
UN: Un
ESPECIFICAÇÃO: Impermeabilizante pega normal p/ argamassa balde 18 l
MARCA: Vedacit
PREÇO UNT.: R$ 39,19
PREÇO TOTAL : R$ 3.919,00

LOTE:09
CONSUMO P/ 01 UNID. HABITACIONAL: 100
UN: Un
ESPECIFICAÇÃO: Tinta asfáltica betuminosa, lata de 18 l
MARCA: Asfalton
PREÇO UNT.: R$ 78,00
PREÇO TOTAL : R$ 7.800,00

LOTE: 14
CONSUMO P/ 01 UNID. HABITACIONAL: 1000
UN: M³
ESPECIFICAÇÃO: Brita 1
MARCA: Pedreira Atibaia
PREÇO UNT.: R$ 38,58
PREÇO TOTAL : R$ 38.580,00

LOTE:15
CONSUMO P/ 01 UNID. HABITACIONAL: 10.000
UN: Sc
ESPECIFICAÇÃO: Cimento Portland CP III (Saco de 50 kg)
MARCA: Campeão
PREÇO UNT.: R$ 14,77
PREÇO TOTAL : R$ 147.700,00

LOTE: 18
CONSUMO P/ 01 UNID. HABITACIONAL: 500
UN: Par
ESPECIFICAÇÃO: Botina de segurança, fechamento elástico nas laterais, mono-densidade com biqueira em polietileno, cor preta, números de 35 a 43 – para uso em obra
MARCA: Dolomil
PREÇO UNT.: R$ 23,00
PREÇO TOTAL : R$ 11.500,00

LOTE: 21
CONSUMO P/ 01 UNID. HABITACIONAL:700
UN: Un
ESPECIFICAÇÃO: Fita isolante de 20m
MARCA: 3M
PREÇO UNT.: R$ 3,00
PREÇO TOTAL : R$ 2.100,00

LOTE: 23
CONSUMO P/ 01 UNID. HABITACIONAL: 16.800
UN: Un
ESPECIFICAÇÃO: Bloco Cerâmico (baianinho com 6 furos) larg. 11Cm x comp.24cm x alt. 13 cm
MARCA: On
PREÇO UNT.: R$ 0,29
PREÇO TOTAL : R$ 4.872,00

LOTE: 24
CONSUMO P/ 01 UNID. HABITACIONAL:7.000
UN: Un
ESPECIFICAÇÃO: Bloco cerâmico (estrutural) larg. 7Cm x comp.39cm x alt.19cm
MARCA: On
PREÇO UNT.: R$ 1,25
PREÇO TOTAL : R$ 8.750,00

Secretaria da Administração, aos 30 dias do mês de setembro de 2008 – Marianne da Costa Antunes Leite - Secretária de Administração.

PREFEITURA DA ESTÂNCIA DE ATIBAIA

Para atendimento do disposto no § 2º do artigo 15 da Lei Federal nº 8666/93, a Secretaria Municipal de Administração torna público o(s) preço(s) registrado(s) na(s) ata(s) abaixo discriminada(s), bem como, a(s) respectiva(s) empresa(s) detentora(s), conforme segue:

Processo Administrativo nº 25.248/07
PREGÃO ELETRÔNICO Nº 088/2007
Objeto: Registro de Preços de aquisição de

Poder Executivo

tintas, destinadas às unidades do Conjunto Habitacional Atibaia "D"/CDHU, de acordo com o convênio nº 1.03.00.00/3.00.00/722/2005, com entregas parceladas, por um período de 12 (doze) meses.
Validade do Registro de Preços: 12 meses (até 23/01/2009).
Órgão Gerenciador : Departamento de Habitação Social

Ata de Registro de Preços nº 009/08
Empresa: **TINTORAUTO COMÉRCIO DE TINTAS LTDA.**

LOTE: 01
CONSUMO ESTIMADO TOTAL: 75
UN: Un
ESPECIFICAÇÃO: Tinta Látex Acrílico Semi-Brilho Lavável (1ª linha) □ Cor Gelo – Lata 18 Litros – validade mínima de 1 ano
MARCA: Universo
VALOR UNIT.: R$ 122,00
VALOR TOTAL: R$ 9.150,00

LOTE: 02
CONSUMO ESTIMADO TOTAL: 25
UN: Un
ESPECIFICAÇÃO: Tinta Látex Acrílico Semi-Brilho Lavável (1ª linha) □ Cor Azul Bali – Lata 18 Litros – validade mínima de 1 ano
MARCA: Universo
VALOR UNIT.: R$ 127,00
VALOR TOTAL: R$3.175,00

LOTE: 03
CONSUMO ESTIMADO TOTAL: 40
UN: Un
ESPECIFICAÇÃO: Tinta Látex Acrílico Semi-Brilho Lavável (1ª linha) □ Cor Pérola – Lata 18 Litros – validade mínima de 1 ano
MARCA: Universo
VALOR UNIT.: R$ 98,00
VALOR TOTAL: R$ 3.920,00

LOTE: 04
CONSUMO ESTIMADO TOTAL: 20
UN: Un
ESPECIFICAÇÃO: Tinta Látex Acrílico Semi-Brilho Lavável (1ª linha) □ Cor Flamingo – Lata 18 Litros – validade mínima de 1 ano
MARCA: Universo
VALOR UNIT.: R$ 100,00
VALOR TOTAL: R$2.000,00

LOTE: 05
CONSUMO ESTIMADO TOTAL: 40
UN: Un
ESPECIFICAÇÃO: Tinta Látex Acrílico Semi-Brilho Lavável (1ª linha) □ Cor Vanilla – Lata 18 Litros – validade mínima de 1 ano
MARCA: Universo
VALOR UNIT.: R$ 95,00
VALOR TOTAL: R$ 3.800,00

LOTE: 06
CONSUMO ESTIMADO TOTAL: 20
UN: Un
ESPECIFICAÇÃO: Tinta Látex Acrílico Semi-Brilho Lavável (1ª linha) □ Cor Marrocos – Lata 18 Litros – validade mínima de 1 ano
MARCA: Universo
VALOR UNIT.: R$ 105,00
VALOR TOTAL: R$2.100,00

LOTE: 07
CONSUMO ESTIMADO TOTAL: 40
UN: Un
ESPECIFICAÇÃO: Tinta Látex Acrílico Semi-Brilho Lavável (1ª linha) □ Cor Pêssego – Lata 18 Litros – validade mínima de 1 ano
MARCA: Universo
VALOR UNIT.: R$ 100,00
VALOR TOTAL: R$ 4.000,00

LOTE: 08
CONSUMO ESTIMADO TOTAL: 20
UN: Un
ESPECIFICAÇÃO: Tinta Látex Acrílico Semi-Brilho Lavável (1ª linha) □ Cor Telha – Lata 18 Litros – validade mínima de 1 ano
MARCA: Universo
VALOR UNIT.: R$ 119,99
VALOR TOTAL: R$ 2.399,80

LOTE: 10
CONSUMO ESTIMADO TOTAL: 20
UN: Un
ESPECIFICAÇÃO: Tinta Látex Acrílico Semi-Brilho Lavável (1ª linha) □ Cor Alecrim – Lata 18 Litros – validade mínima de 1 ano
MARCA: Universo
VALOR UNIT.: R$ 100,00
VALOR TOTAL: R$ 2.000,00

LOTE: 11
CONSUMO ESTIMADO TOTAL: 50
UN: Un
ESPECIFICAÇÃO: Tinta Látex Acrílico Semi-Brilho Lavável (1ª linha) □ Cor Areia – Lata 18 Litros – validade mínima de 1 ano
MARCA: Universo
VALOR UNIT.: R$ 98,00
VALOR TOTAL: R$ 4.900,00

LOTE: 13
CONSUMO ESTIMADO TOTAL: 600
UN: Un
ESPECIFICAÇÃO: Esmalte Sintético Brilhante □ Cor Branco (1ª linha)/ Galão 3,6 litros – validade mínima de 1 ano.
MARCA: Coriarte
VALOR UNIT.: R$ 20,00
VALOR TOTAL: R$ 12.000,00

Ata de Registro de Preços nº 010/08
Empresa: **VINICIUS MARTINI – ME**

LOTE: 09
CONSUMO ESTIMADO TOTAL : 60
UN: Un
ESPECIFICAÇÃO: Tinta Látex Acrílico Semi-Brilho Lavável (1ª linha) □ Cor Marfim – Lata 18 Litros – validade mínima de 1 ano
MARCA: Duvinil
VALOR UNIT. : R$ 150,00
VALOR TOTAL : R$ 9.000,00

LOTE: 12
CONSUMO ESTIMADO TOTAL :20
UN: Un
ESPECIFICAÇÃO: Tinta Látex Acrílico Semi-Brilho Lavável (1ª linha) □ Cor Concreto – Lata 18 Litros – validade mínima de 1 ano
MARCA: Duvinil
VALOR UNIT. : R$ 145,00
VALOR TOTAL : R$ 2.900,00

LOTE: 14
CONSUMO ESTIMADO TOTAL :150
UN: Un
ESPECIFICAÇÃO: Verniz para Madeira uso Externo/Interno – Incolor (1ªlinha)/Galão 3,6 litros – validade mínima de 1 ano
MARCA: Duvinil
VALOR UNIT. : R$ 24,99
VALOR TOTAL : R$ 3.748,50

LOTE: 15
CONSUMO ESTIMADO TOTAL :375
UN: Un
ESPECIFICAÇÃO: Selador Acrílico (Fundo Preparador) □ 1ª linha □ Lata 18 litros – validade mínima de 1 ano
MARCA: Duvinil
VALOR UNIT. : R$ 29,87
VALOR TOTAL : R$ 11.201,25

LOTE: 16
CONSUMO ESTIMADO TOTAL :350
UN: Un
ESPECIFICAÇÃO: Tinta Látex PVA Fosco (1ª Linha) □ Cor branca □ lata 18 litros – validade mínima de 1 ano
MARCA: Duvinil
VALOR UNIT. : R$ 59,00
VALOR TOTAL : R$ 20.650,00

Secretaria da Administração, aos 30 dias do mês de setembro de 2008 – Marianne da Costa Antunes Leite - Secretária de Administração.

PREFEITURA DA ESTÂNCIA DE ATIBAIA

Para atendimento do disposto no § 2º do artigo 15 da Lei Federal nº 8666/93, a Secretaria Municipal de Administração torna público o(s) preço(s) registrado(s) na(s) ata(s) abaixo discriminada(s), bem como, a(s) respectiva(s) empresa(s) detentora(s), conforme segue:

PROCESSO N.º 27.101/07
PREGÃO PRESENCIAL N.º 130/07

Objeto: Registro de Preços de aquisição de carnes, destinadas ao uso da Divisão de Merenda Escolar da Secretaria de Educação, com entregas parceladas, por um período de 12(doze) meses.
Validade do Registro de Preços: 12 meses (até 23/01/2009).
Órgão Gerenciador: Divisão de Merenda Escolar / Secretaria de Educação.

Imprensa Oficial da Estância de Atibaia
Quarta-feira, 1 de outubro de 2008 - nº 1003 - Ano XII www.atibaia.sp.gov.br/imprensa/index.html

Poder Executivo

Ata de Registro de Preços nº 011/08
Empresa: **FRIDEL FRIGORÍFICO DEL REY LTDA.**

ITEM: 03
CONSUMO ESTIMADO MENSAL: 900
CONSUMO ESTIMADO ANUAL: 10.800
UN: kg
DESCRIÇÃO (CONFORME ESPECIFICAÇÕES DO ANEXO I): Coxa e Sobrecoxa de frango, sem tempero congelado
MARCA: Fridel
PREÇO UNIT.: R$ 3,69
PREÇO TOTAL: R$ 39.852,00

ITEM: 06
CONSUMO ESTIMADO MENSAL: 600
CONSUMO ESTIMADO ANUAL: 7.200
UN: kg
DESCRIÇÃO (CONFORME ESPECIFICAÇÕES DO ANEXO I): Peito de frango em cubos, sem tempero, congelado
MARCA: Fridel
PREÇO UNIT.: R$ 6,99
PREÇO TOTAL: R$ 50.328,00

ITEM: 08
CONSUMO ESTIMADO MENSAL: 600
CONSUMO ESTIMADO ANUAL: 7.200
UN: kg
DESCRIÇÃO (CONFORME ESPECIFICAÇÕES DO ANEXO I): Patinho bovino em tiras congelado
MARCA: Fridel
PREÇO UNIT.: R$ 7,17
PREÇO TOTAL: R$ 51.624,00

Ata de Registro de Preços nº 012/08
Empresa: **COMERCIAL J STRAMBECK LTDA. EPP**

ITEM: 01
CONSUMO ESTIMADO MENSAL: 700
CONSUMO ESTIMADO ANUAL: 8.400
UN: kg
DESCRIÇÃO (CONFORME ESPECIFICAÇÕES DO ANEXO I): Lingüiça Toscana sem pimenta congelada
MARCA: Perdigão
PREÇO UNIT. : R$ 6,80
PREÇO TOTAL :R$ 57.120,00

ITEM: 02
CONSUMO ESTIMADO MENSAL: 700
CONSUMO ESTIMADO ANUAL: 8.400
UN: kg
DESCRIÇÃO (CONFORME ESPECIFICAÇÕES DO ANEXO I): Cação-anjo em postas congelado
MARCA: Marpex
PREÇO UNIT. : R$ 11,00
PREÇO TOTAL :R$ 92.400,00

ITEM: 04
CONSUMO ESTIMADO MENSAL: 200
CONSUMO ESTIMADO ANUAL: 2.400
UN: kg
DESCRIÇÃO (CONFORME ESPECIFICAÇÕES DO ANEXO I): Fígado Bovino em tiras congelado
MARCA: Santa Marta
PREÇO UNIT. : R$ 5,50
PREÇO TOTAL :R$ 13.200,00

ITEM: 05
CONSUMO ESTIMADO MENSAL: 1200
CONSUMO ESTIMADO ANUAL: 14.400
UN: kg
DESCRIÇÃO (CONFORME ESPECIFICAÇÕES DO ANEXO I): Peito de frango sem osso, sem tempero, congelado
MARCA: Big Frango
PREÇO UNIT. : R$ 8,10
PREÇO TOTAL :R$ 116.640,00

Ata de Registro de Preços nº 013/08
Empresa: **NUTRIZAM COMÉRCIO E REPRESENTAÇÕES LTDA.**

ITEM: 07
CONSUMO ESTIMADO MENSAL: 700
CONSUMO ESTIMADO ANUAL: 8.400
UN: kg
DESCRIÇÃO (CONFORME ESPECIFICAÇÕES DO ANEXO I): Pernil suíno em iscas, sem tempero congelado
MARCA: Pif Paf
PREÇO UNIT. : R$ 7,50
PREÇO TOTAL: R$ 63.000,00

Secretaria da Administração, aos 30 dias do mês de setembro de 2008 – Marianne da Costa Antunes Leite - Secretária de Administração.

PREFEITURA DA ESTÂNCIA DE ATIBAIA

Para atendimento do disposto no § 2º do artigo 15 da Lei Federal nº 8666/93, a Secretaria Municipal de Administração torna público o(s) preço(s) registrado(s) na(s) ata(s) abaixo discriminada(s), bem como, a(s) respectiva(s) empresa(s) detentora(s), conforme segue:

Processo Administrativo nº 19.876/07
PREGÃO ELETRÔNICO Nº 091/2007
Objeto: Registro de Preços de Contratação de empresa especializada para fornecimento de entulho de construção civil reciclado e usinado, para colocação deste material em área pública, com entregas parceladas, por um período de 12(doze) meses.
Validade do Registro de Preços: 12 meses (até 25/01/2009).
Órgão Gerenciador: Secretaria de Infra Estrutura

Ata de Registro de Preços nº 003/08
Empresa: **AA FACIO FERRO& FACIO FERRO LTDA. - ME**
ITEM: 01
CONSUMO ESTIMADO MENSAL : 1.500m³
ESPECIFICAÇÃO: ENTULHO DA CONSTRUÇÃO CIVIL RECICLADO E USINADO – ENTREGUE NO DEPÓSITO MUNICIPAL.
VALOR UNITÁRIO: R$ 24,38

ITEM: 02
CONSUMO ESTIMADO MENSAL : 1.500m³
ESPECIFICAÇÃO: ENTULHO DA CONSTRUÇÃO CIVIL RECICLADO E USINADO – RETIRADO PELA MUNICIPALIDADE.
VALOR UNITÁRIO: R$ 14,62

VALOR GLOBAL DO LOTE...R$ 702.000,00
Secretaria da Administração, aos 30 dias do mês de setembro de 2008 – Marianne da Costa Antunes Leite - Secretária de Administração.

PREFEITURA DA ESTÂNCIA DE ATIBAIA

Para atendimento do disposto no § 2º do artigo 15 da Lei Federal nº 8666/93, a Secretaria Municipal de Administração torna público o(s) preço(s) registrado(s) na(s) ata(s) abaixo discriminada(s), bem como, a(s) respectiva(s) empresa(s) detentora(s), conforme segue:

PROCESSO N.º 26.171/07
PREGÃO PRESENCIAL N.º 133/07

Objeto:Registro de Preços de aquisição de blocos de cimento, destinados ao uso da Secretaria de Infra Estrutura, com entregas parceladas, por um período de 12(doze) meses.
Validade do Registro de Preços: 12 meses (até 25/01/2009).
Órgão Gerenciador: Secretaria de Infra Estrutura

Ata de Registro de Preços nº 016/08
Empresa: **JESUS DE MARI ARTEFATOS DE CIMENTO LTDA.**

ITEM: 01
CONSUMO MÉDIO MENSAL (UNIDADE): 10.000
DESCRIÇÃO : BCS-20
DIMENSÃO: 190X190X390
PREÇO UNITÁRIO: R$ 2,16
PREÇO TOTAL: R$ 21.600,00

ITEM: 02
CONSUMO MÉDIO MENSAL (UNIDADE): 20.000
DESCRIÇÃO : BCS-15
DIMENSÃO: 140X190X390
PREÇO UNITÁRIO: R$ 1,73
PREÇO TOTAL: R$ 34.600,00
ITEM: 03
CONSUMO MÉDIO MENSAL (UNIDADE): 10.000
DESCRIÇÃO : BCS-10
DIMENSÃO: 90X190X390
PREÇO UNITÁRIO: R$ 1,35
PREÇO TOTAL: R$ 13.500,00

ITEM: 04
CONSUMO MÉDIO MENSAL (UNIDADE):

Poder Executivo

5.000
DESCRIÇÃO : ½ CC-20
DIMENSÃO: 190X190X190
PREÇO UNITÁRIO: R$ 1,38
PREÇO TOTAL: R$ 6.900,00

ITEM: 05
CONSUMO MÉDIO MENSAL (UNIDADE): 5.000
DESCRIÇÃO : ½ CC-15
DIMENSÃO: 140X190X190
PREÇO UNITÁRIO: R$ 1,20
PREÇO TOTAL: R$ 6.000,00

ITEM: 06
CONSUMO MÉDIO MENSAL (UNIDADE): 5.000
DESCRIÇÃO : ½ CC-10
DIMENSÃO: 10X190X190
PREÇO UNITÁRIO: R$ 1,00
PREÇO TOTAL: R$ 5.000,00

ITEM: 07
CONSUMO MÉDIO MENSAL (UNIDADE): 1.000
DESCRIÇÃO : ½ BCS-20
DIMENSÃO: 190X190X190
PREÇO UNITÁRIO: R$ 1,45
PREÇO TOTAL: R$ 1.450,00

ITEM: 08
CONSUMO MÉDIO MENSAL (UNIDADE): 1.000
DESCRIÇÃO : ½ BCS-15
DIMENSÃO: 140X190X190
PREÇO UNITÁRIO: R$ 1,16
PREÇO TOTAL: R$ 1.160,00

ITEM: 09
CONSUMO MÉDIO MENSAL (UNIDADE): 1.000
DESCRIÇÃO : ½ BCS-10
DIMENSÃO: 10X190X190
PREÇO UNITÁRIO: R$ 0,97
PREÇO TOTAL: R$ 970,00

ITEM: 10
CONSUMO MÉDIO MENSAL (UNIDADE): 5.000
DESCRIÇÃO : BCE-20
DIMENSÃO: 190X190X390
PREÇO UNITÁRIO: R$ 2,63
PREÇO TOTAL: R$ 13.150,00

ITEM: 11
CONSUMO MÉDIO MENSAL (UNIDADE): 10.000
DESCRIÇÃO : BCE-15
DIMENSÃO: 140X190X390
PREÇO UNITÁRIO: R$ 2,10
PREÇO TOTAL: R$ 21.000,00

ITEM: 12
CONSUMO MÉDIO MENSAL (UNIDADE): 2.000
DESCRIÇÃO : ½ CCE-20
DIMENSÃO: 190X190X190
PREÇO UNITÁRIO: R$ 1,45
PREÇO TOTAL: R$ 2.900,00

ITEM: 13
CONSUMO MÉDIO MENSAL (UNIDADE): 2.000
DESCRIÇÃO : ½ CCE-15
DIMENSÃO: 140X190X190
PREÇO UNITÁRIO: R$ 1,50
PREÇO TOTAL: R$ 3.000,00

OBSERVAÇÕES:

a) BCS – Bloco de Concreto para alvenaria, sem função estrutural,
b) ½ BCS – Meio Bloco de Concreto para alvenaria, sem função estrutural,
c) ½ CC – Canaleta de concreto para alvenaria, sem função estrutural,
d) BCE – Bloco de concreto para alvenaria, com função estrutural,
e) ½ CCE – Canaleta de concreto para alvenaria, com função estrutural.

Secretaria da Administração, aos 30 dias do mês de setembro de 2008 – Marianne da Costa Antunes Leite - Secretária de Administração.

PREFEITURA DA ESTÂNCIA DE ATIBAIA

Para atendimento do disposto no § 2º do artigo 15 da Lei Federal nº 8666/93, a Secretaria Municipal de Administração torna público o(s) preço(s) registrado(s) na(s) ata(s) abaixo discriminada(s), bem como, a(s) respectiva(s) empresa(s) detentora(s), conforme segue:

PROCESSO N.º 25.347/07
PREGÃO PRESENCIAL N.º 132/07

Objeto: Registro de Preços de aquisição de bancos e lixeiras, destinados ao uso da Secretaria de Infra Estrutura , com entregas parceladas, por um período de 12 (doze) meses.
Validade do Registro de Preços: 12 meses (até 25/01/2009).
Órgão Gerenciador: Secretaria de Infra estrutura

Ata de Registro de Preços nº 017/08
Empresa: **FILADELFIA LOCAÇÃO E CONSTRUÇÃOLTDA. - ME**

ITEM: 01
UND.: UND.
CONSUMO MÉDIO ANUAL: 500
DESCRIÇÃO (conforme descrição detalhada dos produtos no anexo I do edital): LIXEIRA – CESTO EM AÇO CARBONO
PREÇO UNITÁRIO: R$ 137,00
PREÇO TOTAL: R$ 68.500,00

Ata de Registro de Preços nº 018/08
Empresa: **MÁRCIA REGINA DA SILVA MACERA LTDA. - ME**
ITEM: 02
UND.: UND.
CONSUMO MÉDIO ANUAL: 500
DESCRIÇÃO (conforme descrição detalhada dos produtos no anexo I do edital) : LIXEIRA DE CONCRETO
PREÇO UNITÁRIO: R$ 328,00
PREÇO TOTAL: R$ 164.000,00

Ata de Registro de Preços nº 019/08
Empresa: **BRÁS MÓVEL COMERCIAL LTDA. - ME**

ITEM: 03
UND.: UND.
CONSUMO MÉDIO ANUAL: 100
DESCRIÇÃO (conforme descrição detalhada dos produtos no anexo I do edital): LIXEIRA – FERRO CHATO E MADEIRA
PREÇO UNITÁRIO: R$ 308,00
PREÇO TOTAL: R$ 30.800,00

Ata de Registro de Preços nº 020/08
Empresa: **ESPAÇO SAÚDE COMÉRCIO VAREJISTA DE MATERIAL MÉDICO HOSPITALAR LTDA. - ME**

ITEM: 04
UND.: UND.
CONSUMO MÉDIO ANUAL: 300
DESCRIÇÃO (conforme descrição detalhada dos produtos no anexo I do edital): BANCO DE MADEIRA E FERRO
PREÇO UNITÁRIO: R$ 390,00
PREÇO TOTAL: R$ 117.000,00
Ata de Registro de Preços nº 021/08
Empresa: **GOLONI MOBILIÁRIO URBANO LTDA. -EPP**

ITEM: 05
UND.: UND.
CONSUMO MÉDIO ANUAL: 200
DESCRIÇÃO (conforme descrição detalhada dos produtos no anexo I do edital): BANCO DE MADEIRA E CONCRETO
PREÇO UNITÁRIO: R$ 649,00
PREÇO TOTAL: R$ 129.800,00

Secretaria da Administração, aos 30 dias do mês de setembro de 2008 – Marianne da Costa Antunes Leite - Secretária de Administração.

PREFEITURA DA ESTÂNCIA DE ATIBAIA

Para atendimento do disposto no § 2º do artigo 15 da Lei Federal nº 8666/93, a Secretaria Municipal de Administração torna público o(s) preço(s) registrado(s) na(s) ata(s) abaixo discriminada(s), bem como, a(s) respectiva(s) empresa(s) detentora(s), conforme segue:

Processo Administrativo nº 23.388/07
PREGÃO ELETRÔNICO Nº 081/2007
Objeto: Registro de Preços de aquisição de materiais de escritório/escolar, destinados ao uso das diversas Secretarias desta Prefeitura, com entregas parceladas, por um período de 12(doze) meses.
Validade do Registro de Preços: 12 meses

Poder Executivo

(até 28/01/2009).
Órgão Gerenciador: Secretaria de Administração / Divisão de Administração de Materiais

Ata de Registro de Preços nº 022/08
Empresa: **CALUX & ABRAHÃO LTDA. - ME**

LOTE: 90
CONSUMO ESTIMADO MENSAL: 180
CONSUMO ESTIMADO ANUAL: 2.160
UN.: Un.
ESPECIFICAÇÃO: Placa de E.V.A. 890 X 560 X 02 mm. - cor rosa
MARCA: SL
VALOR UNIT.: R$ 1,99
VALOR TOTAL: R$ 4.298,40

LOTE: 91
CONSUMO ESTIMADO MENSAL: 180
CONSUMO ESTIMADO ANUAL: 2.160
UN.: Un.
ESPECIFICAÇÃO: Placa de E.V.A. 890 X 560 X 02 mm. - cor verde claro
MARCA: SL
VALOR UNIT.: R$ 1,99
VALOR TOTAL: R$ 4.298,40

LOTE: 92
CONSUMO ESTIMADO MENSAL: 180
CONSUMO ESTIMADO ANUAL: 2.160
UN.: Un.
ESPECIFICAÇÃO: Placa de E.V.A. 890 X 560 X 02 mm. - cor vermelho
MARCA: SL
VALOR UNIT.: R$ 1,99
VALOR TOTAL: R$ 4.298,40

LOTE: 93
CONSUMO ESTIMADO MENSAL: 180
CONSUMO ESTIMADO ANUAL: 2.160
UN.: Un.
ESPECIFICAÇÃO: Placa de E.V.A. 890 X 560 X 02 mm. - cor amarelo
MARCA: SL
VALOR UNIT.: R$ 1,99
VALOR TOTAL: R$ 4.298,40

LOTE: 94
CONSUMO ESTIMADO MENSAL: 180
CONSUMO ESTIMADO ANUAL: 2.160
UN.: Un.
ESPECIFICAÇÃO: Placa de E.V.A. 890 X 560 X 02 mm. - cor azul claro.
MARCA: SL
VALOR UNIT.: R$ 1,99
VALOR TOTAL: R$ 4.298,40

LOTE: 95
CONSUMO ESTIMADO MENSAL: 180
CONSUMO ESTIMADO ANUAL: 2.160
UN.: Un.
ESPECIFICAÇÃO: Placa de E.V.A. 890 X 560 X 02 mm. - Cor Azul escuro
MARCA: SL
VALOR UNIT.: R$ 1,99
VALOR TOTAL: R$ 4.298,40

LOTE: 96
CONSUMO ESTIMADO MENSAL: 180
CONSUMO ESTIMADO ANUAL: 2.160
UN.: Un.
ESPECIFICAÇÃO: Placa de E.V.A. 890 X 560 X 02 mm. - Cor Branco
MARCA: SL
VALOR UNIT.: R$ 1,99
VALOR TOTAL: R$ 4.298,40

LOTE: 97
CONSUMO ESTIMADO MENSAL: 180
CONSUMO ESTIMADO ANUAL: 2.160
UN.: Un.
ESPECIFICAÇÃO: Placa de E.V.A. 890 X 560 X 02 mm. - Cor Laranja
MARCA: SL
VALOR UNIT.: R$ 1,99
VALOR TOTAL: R$ 4.298,40

LOTE: 98
CONSUMO ESTIMADO MENSAL: 180
CONSUMO ESTIMADO ANUAL: 2.160
UN.: Un.
ESPECIFICAÇÃO: Placa de E.V.A. 890 X 560 X 02 mm. - Cor marrom
MARCA: SL
VALOR UNIT.: R$ 1,99
VALOR TOTAL: R$ 4.298,40

LOTE: 99
CONSUMO ESTIMADO MENSAL: 180
CONSUMO ESTIMADO ANUAL: 2.160
UN.: Un.
ESPECIFICAÇÃO: Placa de E.V.A. 890 X 560 X 02 mm. - cor verde escuro
MARCA: SL
VALOR UNIT.: R$ 1,99
VALOR TOTAL: R$ 4.298,40

LOTE: 104
CONSUMO ESTIMADO MENSAL: 150
CONSUMO ESTIMADO ANUAL: 1.800
UN.: Fr.
ESPECIFICAÇÃO: Tinta Guache – Fr. de 250 ml.- cor Amarelo Ouro
MARCA: TF
VALOR UNIT.: R$ 1,59
VALOR TOTAL: R$ 2.862,00

LOTE: 199
CONSUMO ESTIMADO MENSAL: 120
CONSUMO ESTIMADO ANUAL: 1.440
UN.: Tb.
ESPECIFICAÇÃO: Gliter escolar azul 03 gr.
MARCA: Importada
VALOR UNIT.: R$ 0,20
VALOR TOTAL: R$ 288,00

LOTE: 201
CONSUMO ESTIMADO MENSAL: 120
CONSUMO ESTIMADO ANUAL: 1.440
UN.: Tb.
ESPECIFICAÇÃO: Gliter escolar dourado 03 gr.
MARCA: Importada
VALOR UNIT.: R$ 0,20
VALOR TOTAL: R$ 288,00

LOTE: 202
CONSUMO ESTIMADO MENSAL: 120
CONSUMO ESTIMADO ANUAL: 1.440
UN.: Tb.
ESPECIFICAÇÃO: Gliter escolar prata 03 gr.
MARCA: Importada
VALOR UNIT.: R$ 0,20
VALOR TOTAL: R$ 288,00

LOTE: 203
CONSUMO ESTIMADO MENSAL: 120
CONSUMO ESTIMADO ANUAL: 1.440
UN.: Tb.
ESPECIFICAÇÃO: Gliter escolar preto 03 gr.
MARCA: Importada
VALOR UNIT.: R$ 0,20
VALOR TOTAL: R$ 288,00

LOTE: 204
CONSUMO ESTIMADO MENSAL: 120
CONSUMO ESTIMADO ANUAL: 1.440
UN.: Tb.
ESPECIFICAÇÃO: Gliter escolar verde 03 gr.
MARCA: Importada
VALOR UNIT.: R$ 0,23
VALOR TOTAL: R$ 331,20

LOTE: 205
CONSUMO ESTIMADO MENSAL: 120
CONSUMO ESTIMADO ANUAL: 1.440
UN.: Tb.
ESPECIFICAÇÃO: Gliter escolar vermelho 03 gr.
MARCA: Importada
VALOR UNIT.: R$ 0,23
VALOR TOTAL: R$ 331,20

LOTE: 234
CONSUMO ESTIMADO MENSAL: 05
CONSUMO ESTIMADO ANUAL: 60
UN.: Un.
ESPECIFICAÇÃO: Pistola p/ aplicação de cola quente (Grande)
MARCA: Importada
VALOR UNIT.: R$ 5,40
VALOR TOTAL: R$ 324,00

LOTE: 235
CONSUMO ESTIMADO MENSAL: 05
CONSUMO ESTIMADO ANUAL: 60
UN.: Un.
ESPECIFICAÇÃO: Pistola p/ aplicação de cola quente (Pequeno)
MARCA: Importada
VALOR UNIT.: R$ 4,50
VALOR TOTAL: R$ 270,00

Ata de Registro de Preços nº 023/08
Empresa: **CAROLINE NUNES SANTOS – EPP**

LOTE: 01
CONSUMO ESTIMADO MENSAL: 300
CONSUMO ESTIMADO ANUAL: 3.600
UN.: Tb.
ESPECIFICAÇÃO: Cola Líquida – Tb. de 40 gr. - Não tóxica – composição: acetado de polivinila.
MARCA: Art Maxi
VALOR UNIT.: R$ 0,30
VALOR TOTAL: R$ 1.080,00

Imprensa Oficial da Estância de Atibaia
Quarta-feira, 1 de outubro de 2008 - nº 1003 - Ano XII www.atibaia.sp.gov.br/imprensa/index.html

Poder Executivo

LOTE: 02
CONSUMO ESTIMADO MENSAL: 50
CONSUMO ESTIMADO ANUAL: 600
UN.: Pct.
ESPECIFICAÇÃO: Crachá plástico transparente 7 X 10 cm. - Pct. c/ 50 Un.
MARCA: Plastpark
VALOR UNIT.: R$ 9,00
VALOR TOTAL: R$ 5.400,00

LOTE: 03
CONSUMO ESTIMADO MENSAL: 08
CONSUMO ESTIMADO ANUAL: 96
UN.: Un.
ESPECIFICAÇÃO: Fita p/ máquina de escrever eletrônica polietileno corrigível, ref. 6746
MARCA: Diaspron
VALOR UNIT.: R$ 14,00
VALOR TOTAL: R$ 1.344,00

LOTE: 04
CONSUMO ESTIMADO MENSAL: 06
CONSUMO ESTIMADO ANUAL: 72
UN.: Un.
ESPECIFICAÇÃO: Fita p/ máquina de escrever eletrônica polietileno corretiva, ref. 6746.
MARCA: Diaspron
VALOR UNIT.: R$ 9,70
VALOR TOTAL: R$ 698,40

LOTE: 06
CONSUMO ESTIMADO MENSAL: 300
CONSUMO ESTIMADO ANUAL: 3.600
UN.: Fl.
ESPECIFICAÇÃO: Papel Camurça 40 X 60 - cor preto
MARCA: Crepil
VALOR UNIT.: R$ 0,29
VALOR TOTAL: R$ 1.044,00

LOTE: 07
CONSUMO ESTIMADO MENSAL: 300
CONSUMO ESTIMADO ANUAL: 3.600
UN.: Fl.
ESPECIFICAÇÃO: Papel Camurça 40 X 60 - cor laranja
MARCA: Crepil
VALOR UNIT.: R$ 0,32
VALOR TOTAL: R$ 1.152,00

LOTE: 08
CONSUMO ESTIMADO MENSAL: 300
CONSUMO ESTIMADO ANUAL: 3.600
UN.: Fl.
ESPECIFICAÇÃO: Papel Camurça 40 X 60 – cor amarelo
MARCA: Crepil
VALOR UNIT.: R$ 0,29
VALOR TOTAL: R$ 1.044,00

LOTE: 09
CONSUMO ESTIMADO MENSAL: 300
CONSUMO ESTIMADO ANUAL: 3.600
UN.: Fl.
ESPECIFICAÇÃO: Papel Camurça 40 X 60 – cor azul celeste
MARCA: Crepil
VALOR UNIT.: R$ 0,30
VALOR TOTAL: R$ 1.080,00

LOTE: 10
CONSUMO ESTIMADO MENSAL: 300
CONSUMO ESTIMADO ANUAL: 3.600
UN.: Fl.
ESPECIFICAÇÃO: Papel Camurça 40 X 60 – cor azul marinho
MARCA: Crepil
VALOR UNIT.: R$ 0,29
VALOR TOTAL: R$ 1.044,00

LOTE: 11
CONSUMO ESTIMADO MENSAL: 300
CONSUMO ESTIMADO ANUAL: 3.600
UN.: Fl.
ESPECIFICAÇÃO: Papel Camurça 40 X 60 – cor azul royal
MARCA: Crepil
VALOR UNIT.: R$ 0,30
VALOR TOTAL: R$ 1.080,00

LOTE: 12
CONSUMO ESTIMADO MENSAL: 300
CONSUMO ESTIMADO ANUAL: 3.600
UN.: Fl.
ESPECIFICAÇÃO: Papel Camurça 40 X 60 – cor branco
MARCA: Crepil
VALOR UNIT.: R$ 0,30
VALOR TOTAL: R$ 1.080,00

LOTE: 13
CONSUMO ESTIMADO MENSAL: 300
CONSUMO ESTIMADO ANUAL: 3.600
UN.: Fl.
ESPECIFICAÇÃO: Papel Camurça 40 X 60 – cor cinza chumbo
MARCA: Crepil
VALOR UNIT.: R$ 0,30
VALOR TOTAL: R$ 1.080,00

LOTE: 14
CONSUMO ESTIMADO MENSAL: 300
CONSUMO ESTIMADO ANUAL: 3.600
UN.: Fl.
ESPECIFICAÇÃO: Papel Camurça 40 X 60 – cor marrom escuro
MARCA: Crepil
VALOR UNIT.: R$ 0,30
VALOR TOTAL: R$ 1.080,00

LOTE: 15
CONSUMO ESTIMADO MENSAL: 300
CONSUMO ESTIMADO ANUAL: 3.600
UN.: Fl.
ESPECIFICAÇÃO: Papel Camurça 40 X 60 – cor rosa
MARCA: Crepil
VALOR UNIT.: R$ 0,30
VALOR TOTAL: R$ 1.080,00

LOTE: 16
CONSUMO ESTIMADO MENSAL: 300
CONSUMO ESTIMADO ANUAL: 3.600
UN.: Fl.
ESPECIFICAÇÃO: Papel Camurça 40 X 60 – cor verde bandeira
MARCA: Crepil
VALOR UNIT.: R$ 0,30
VALOR TOTAL: R$ 1.080,00

LOTE: 17
CONSUMO ESTIMADO MENSAL: 300
CONSUMO ESTIMADO ANUAL: 3.600
UN.: Fl.
ESPECIFICAÇÃO: Papel Camurça 40 X 60 – cor vermelho
MARCA: Crepil
VALOR UNIT.: R$ 0,30
VALOR TOTAL: R$ 1.080,00

LOTE: 18
CONSUMO ESTIMADO MENSAL: 300
CONSUMO ESTIMADO ANUAL: 3.600
UN.: Fl.
ESPECIFICAÇÃO: Papel Camurça 40 X 60 – cor vinho
MARCA: Crepil
VALOR UNIT.: R$ 0,30
VALOR TOTAL: R$ 1.080,00

LOTE: 19
CONSUMO ESTIMADO MENSAL: 03
CONSUMO ESTIMADO ANUAL: 36
UN.: Cx.
ESPECIFICAÇÃO: Papel Carbono Preto – Cx. C/ 100 fls.
MARCA: Carfigel
VALOR UNIT.: R$ 11,94
VALOR TOTAL: R$ 429,84

LOTE: 20
CONSUMO ESTIMADO MENSAL: 250
CONSUMO ESTIMADO ANUAL: 3.000
UN.: Fl.
ESPECIFICAÇÃO: Papel Cartão Fosco 50 X 70 – 280g – Preto
MARCA: Crepil
VALOR UNIT.: R$ 0,40
VALOR TOTAL: R$ 1.200,00

LOTE: 21
CONSUMO ESTIMADO MENSAL: 250
CONSUMO ESTIMADO ANUAL: 3.000
UN.: Fl.
ESPECIFICAÇÃO: Papel Cartão Fosco 50 X 70 – 280g – Branco
MARCA: Crepil
VALOR UNIT.: R$ 0,40
VALOR TOTAL: R$ 1.200,00

LOTE: 22
CONSUMO ESTIMADO MENSAL: 250
CONSUMO ESTIMADO ANUAL: 3.000
UN.: Fl.
ESPECIFICAÇÃO: Papel Cartão Fosco 50 X 70 – 280g – Laranja
MARCA: Crepil
VALOR UNIT.: R$ 0,40
VALOR TOTAL: R$ 1.200,00

LOTE: 23
CONSUMO ESTIMADO MENSAL: 250
CONSUMO ESTIMADO ANUAL: 3.000
UN.: Fl.
ESPECIFICAÇÃO: Papel Cartão Fosco 50 X 70 – 280g – Marrom
MARCA: Crepil
VALOR UNIT.: R$ 0,40
VALOR TOTAL: R$ 1.200,00

Poder Executivo

LOTE: 24
CONSUMO ESTIMADO MENSAL: 250
CONSUMO ESTIMADO ANUAL: 3.000
UN.: Fl.
ESPECIFICAÇÃO: Papel Cartão Fosco 50 X 70 – 280g – Vermelho.
MARCA: Crepil
VALOR UNIT.: R$ 0,40
VALOR TOTAL: R$ 1.200,00

LOTE: 25
CONSUMO ESTIMADO MENSAL: 250
CONSUMO ESTIMADO ANUAL: 3.000
UN.: Fl.
ESPECIFICAÇÃO: Papel Color Set 50 X 66 – 150g - cor - Branco
MARCA: Crepil
VALOR UNIT.: R$ 0,37
VALOR TOTAL: R$ 1.110,00

LOTE: 26
CONSUMO ESTIMADO MENSAL: 250
CONSUMO ESTIMADO ANUAL: 3.000
UN.: Fl.
ESPECIFICAÇÃO: Papel Color Set 50 X 66 – 150g – cor - Azul
MARCA: Crepil
VALOR UNIT.: R$ 0,37
VALOR TOTAL: R$ 1.110,00

LOTE: 27
CONSUMO ESTIMADO MENSAL: 250
CONSUMO ESTIMADO ANUAL: 3.000
UN.: Fl.
ESPECIFICAÇÃO: Papel Color Set 50 X 66 – 150g – cor - Canário
MARCA: Crepil
VALOR UNIT.: R$ 0,37
VALOR TOTAL: R$ 1.110,00

LOTE: 28
CONSUMO ESTIMADO MENSAL: 250
CONSUMO ESTIMADO ANUAL: 3.000
UN.: Fl.
ESPECIFICAÇÃO: Papel Color Set 50 X 66 – 150g – cor - Rosa
MARCA: Crepil
VALOR UNIT.: R$ 0,36
VALOR TOTAL: R$ 1.080,00

LOTE: 29
CONSUMO ESTIMADO MENSAL: 250
CONSUMO ESTIMADO ANUAL: 3.000
UN.: Fl.
ESPECIFICAÇÃO: Papel Color Set 50 X 66 – 150g – cor – Amarelo-ouro
MARCA: Crepil
VALOR UNIT.: R$ 0,37
VALOR TOTAL: R$ 1.110,00

LOTE: 30
CONSUMO ESTIMADO MENSAL: 250
CONSUMO ESTIMADO ANUAL: 3.000
UN.: Fl.
ESPECIFICAÇÃO: Papel Color Set 50 X 66 – 150g – cor- Bege
MARCA: Crepil
VALOR UNIT.: R$ 0,37
VALOR TOTAL: R$ 1.110,00

LOTE: 31
CONSUMO ESTIMADO MENSAL: 250
CONSUMO ESTIMADO ANUAL: 3.000
UN.: Fl.
ESPECIFICAÇÃO: Papel Color Set 50 X 66 – 150g – cor- Laranja
MARCA: Crepil
VALOR UNIT.: R$ 0,35
VALOR TOTAL: R$ 1.050,00

LOTE: 32
CONSUMO ESTIMADO MENSAL: 250
CONSUMO ESTIMADO ANUAL: 3.000
UN.: Fl.
ESPECIFICAÇÃO: Papel Color Set 50 X 66 – 150g – cor- Marrom Terra
MARCA: Crepil
VALOR UNIT.: R$ 0,35
VALOR TOTAL: R$ 1.050,00

LOTE: 33
CONSUMO ESTIMADO MENSAL: 250
CONSUMO ESTIMADO ANUAL: 3.000
UN.: Fl.
ESPECIFICAÇÃO: Papel Color Set 50 X 66 – 150g – cor- Pink
MARCA: Crepil
VALOR UNIT.: R$ 0,35
VALOR TOTAL: R$ 1.050,00

LOTE: 34
CONSUMO ESTIMADO MENSAL: 250
CONSUMO ESTIMADO ANUAL: 3.000
UN.: Fl.
ESPECIFICAÇÃO: Papel Color Set 50 X 66 – 150g – cor- Verde
MARCA: Crepil
VALOR UNIT.: R$ 0,35
VALOR TOTAL: R$ 1.050,00

LOTE: 35
CONSUMO ESTIMADO MENSAL: 20
CONSUMO ESTIMADO ANUAL: 240
UN.: Cx.
ESPECIFICAÇÃO: Papel Crepom - cor Branco – 0,48 X 2,00 metros – Cx. C/ 40 rolos
MARCA: Crepil
VALOR UNIT.: R$ 12,00
VALOR TOTAL: R$ 2.880,00

LOTE: 36
CONSUMO ESTIMADO MENSAL: 20
CONSUMO ESTIMADO ANUAL: 240
UN.: Cx.
ESPECIFICAÇÃO: Papel Crepom - cor azul Piscina– 0,48 X 2,00 metros – Cx. C/ 40 rolos
MARCA: Crepil
VALOR UNIT.: R$ 11,85
VALOR TOTAL: R$ 2.844,00

LOTE: 37
CONSUMO ESTIMADO MENSAL: 20
CONSUMO ESTIMADO ANUAL: 240
UN.: Cx.
ESPECIFICAÇÃO: Papel crepom - cor vermelho– 0,48 X 2,00 metros – Cx. C/ 40 rolos
MARCA: Crepil
VALOR UNIT.: R$ 11,99
VALOR TOTAL: R$ 2.877,60

LOTE: 38
CONSUMO ESTIMADO MENSAL: 20
CONSUMO ESTIMADO ANUAL: 240
UN.: Cx.
ESPECIFICAÇÃO: Papel Crepom – cor Azul Turquesa– 0,48 X 2,00 metros – Cx. C/ 40 rolos
MARCA: Crepil
VALOR UNIT.: R$ 11,90
VALOR TOTAL: R$ 2.856,00

LOTE: 39
CONSUMO ESTIMADO MENSAL: 20
CONSUMO ESTIMADO ANUAL: 240
UN.: Cx.
ESPECIFICAÇÃO: Papel Crepom – cor amarelo canário – 0,48 X 2,00 metros – Cx. C/ 40 rolos
MARCA: Crepil
VALOR UNIT.: R$ 11,97
VALOR TOTAL: R$ 2.872.80

LOTE: 40
CONSUMO ESTIMADO MENSAL: 20
CONSUMO ESTIMADO ANUAL: 240
UN.: Cx.
ESPECIFICAÇÃO: Papel crepom – cor amarelo gema– 0,48 X 2,00 metros – Cx. C/ 40 rolos
MARCA: Crepil
VALOR UNIT.: R$ 11,97
VALOR TOTAL: R$ 2.872,80

LOTE: 41
CONSUMO ESTIMADO MENSAL: 20
CONSUMO ESTIMADO ANUAL: 240
UN.: Cx.
ESPECIFICAÇÃO: Papel crepom – cor lilás– 0,48 X 2,00 metros – Cx. C/ 40 rolos
MARCA: Crepil
VALOR UNIT.: R$ 11,97
VALOR TOTAL: R$ 2.872,80

LOTE: 43
CONSUMO ESTIMADO MENSAL: 20
CONSUMO ESTIMADO ANUAL: 240
UN.: Cx.
ESPECIFICAÇÃO: Papel Crepom – cor marrom– 0,48 X 2,00 metros – Cx. C/ 40 rolos
MARCA: Crepil
VALOR UNIT.: R$ 11,97
VALOR TOTAL: R$ 2.872,80

LOTE: 44
CONSUMO ESTIMADO MENSAL: 20
CONSUMO ESTIMADO ANUAL: 240
UN.: Cx.
ESPECIFICAÇÃO: Papel Crepom – cor Preto– 0,48 X 2,00 metros – Cx. C/ 40 rolos
MARCA: Crepil
VALOR UNIT.: R$ 11,97
VALOR TOTAL: R$ 2.872,80

LOTE: 45
CONSUMO ESTIMADO MENSAL: 20
CONSUMO ESTIMADO ANUAL: 240
UN.: Cx.
ESPECIFICAÇÃO: Papel crepom – cor rosa claro – 0,48 X 2,00 metros – Cx. C/ 40 rolos
MARCA: Crepil

Imprensa Oficial da Estância de Atibaia
Quarta-feira, 1 de outubro de 2008 - nº 1003 - Ano XII www.atibaia.sp.gov.br/imprensa/index.html

Poder Executivo

VALOR UNIT.: R$ 11,97
VALOR TOTAL: R$ 2.872,80

LOTE: 46
CONSUMO ESTIMADO MENSAL: 20
CONSUMO ESTIMADO ANUAL: 240
UN.: Cx.
ESPECIFICAÇÃO: Papel crepom – cor roxo – 0,48 X 2,00 metros – Cx. C/ 40 rolos
MARCA: Crepil
VALOR UNIT.: R$ 11,97
VALOR TOTAL: R$ 2.872,80

LOTE: 47
CONSUMO ESTIMADO MENSAL: 20
CONSUMO ESTIMADO ANUAL: 240
UN.: Cx.
ESPECIFICAÇÃO: Papel crepom – cor salmão – 0,48 X 2,00 metros – Cx. C/ 40 rolos
MARCA: Crepil
VALOR UNIT.: R$ 11,97
VALOR TOTAL: R$ 2.872,80

LOTE: 48
CONSUMO ESTIMADO MENSAL: 20
CONSUMO ESTIMADO ANUAL: 240
UN.: Cx.
ESPECIFICAÇÃO: Papel crepom – cor verde bandeira– 0,48 X 2,00 metros – Cx. C/ 40 rolos
MARCA: Crepil
VALOR UNIT.: R$ 11,97
VALOR TOTAL: R$ 2.872,80

LOTE: 49
CONSUMO ESTIMADO MENSAL: 20
CONSUMO ESTIMADO ANUAL: 240
UN.: Cx.
ESPECIFICAÇÃO: Papel crepom – cor verde folha– 0,48 X 2,00 metros – Cx. C/ 40 rolos
MARCA: Crepil
VALOR UNIT.: R$ 11,97
VALOR TOTAL: R$ 2.872,80

LOTE: 50
CONSUMO ESTIMADO MENSAL: 20
CONSUMO ESTIMADO ANUAL: 240
UN.: Cx.
ESPECIFICAÇÃO: Papel crepom – cor verde musgo– 0,48 X 2,00 metros – Cx. C/ 40 rolos
MARCA: Crepil
VALOR UNIT.: R$ 0,056
VALOR TOTAL: R$ 13,44

LOTE: 51
CONSUMO ESTIMADO MENSAL: 500
CONSUMO ESTIMADO ANUAL: 6.000
UN.: FL.
ESPECIFICAÇÃO: Papel de Seda 50 X 70 – 18 g - Amarelo
MARCA: Crepil
VALOR UNIT.: R$ 0,056
VALOR TOTAL: R$ 336,00

LOTE: 52
CONSUMO ESTIMADO MENSAL: 500
CONSUMO ESTIMADO ANUAL: 6.000
UN.: FL.
ESPECIFICAÇÃO: Papel de Seda 50 X 70 – 18 g -
Azul Escuro
MARCA: Crepil
VALOR UNIT.: R$ 0,056
VALOR TOTAL: R$ 336,00

LOTE: 53
CONSUMO ESTIMADO MENSAL: 500
CONSUMO ESTIMADO ANUAL: 6.000
UN.: Fl.
ESPECIFICAÇÃO: Papel de Seda 50 X 70 – 18 g - Branco
MARCA: Crepil
VALOR UNIT.: R$ 0,056
VALOR TOTAL: R$ 336,00

LOTE: 54
CONSUMO ESTIMADO MENSAL: 500
CONSUMO ESTIMADO ANUAL: 6.000
UN.: Fl.
ESPECIFICAÇÃO: Papel de Seda 50 X 70 – 18 g -
Pink
MARCA: Crepil
VALOR UNIT.: R$ 0,056
VALOR TOTAL: R$ 336,00

LOTE: 55
CONSUMO ESTIMADO MENSAL: 500
CONSUMO ESTIMADO ANUAL: 6.000
UN.: Fl.
ESPECIFICAÇÃO: Papel de Seda 50 X 70 – 18 g - Preto
MARCA: Crepil
VALOR UNIT.: R$ 0,056
VALOR TOTAL: R$ 336,00

LOTE: 56
CONSUMO ESTIMADO MENSAL: 500
CONSUMO ESTIMADO ANUAL: 6.000
UN.: Fl.
ESPECIFICAÇÃO: Papel de Seda 50 X 70 – 18 g -
Laranja
MARCA: Crepil
VALOR UNIT.: R$ 0,056
VALOR TOTAL: R$ 336,00

LOTE: 57
CONSUMO ESTIMADO MENSAL: 500
CONSUMO ESTIMADO ANUAL: 6.000
UN.: Fl.
ESPECIFICAÇÃO: Papel de Seda 50 X 70 – 18 g – Azul Claro
MARCA: Crepil
VALOR UNIT.: R$ 0,056
VALOR TOTAL: R$ 336,00

LOTE: 58
CONSUMO ESTIMADO MENSAL: 500
CONSUMO ESTIMADO ANUAL: 6.000
UN.: Fl.
ESPECIFICAÇÃO: Papel de Seda 50 X 70 – 18 g – Rosa Choque
MARCA: Crepil
VALOR UNIT.: R$ 0,056
VALOR TOTAL: R$ 336,00

LOTE: 59
CONSUMO ESTIMADO MENSAL: 500
CONSUMO ESTIMADO ANUAL: 6.000
UN.: Fl.
ESPECIFICAÇÃO: Papel de Seda 50 X 70 – 18 g – Verde Bandeira
MARCA: Crepil
VALOR UNIT.: R$ 0,056
VALOR TOTAL: R$ 336,00

LOTE: 60
CONSUMO ESTIMADO MENSAL: 500
CONSUMO ESTIMADO ANUAL: 6.000
UN.: Fl.
ESPECIFICAÇÃO: Papel Dobradura 56g – cor amarelo
MARCA: Crepil
VALOR UNIT.: R$ 0,11
VALOR TOTAL: R$ 660,00

LOTE: 61
CONSUMO ESTIMADO MENSAL: 500
CONSUMO ESTIMADO ANUAL: 6.000
UN.: Fl.
ESPECIFICAÇÃO: Papel Dobradura 56g – cor azul
MARCA: Crepil
VALOR UNIT.: R$ 0,11
VALOR TOTAL: R$ 660,00

LOTE: 62
CONSUMO ESTIMADO MENSAL: 500
CONSUMO ESTIMADO ANUAL: 6.000
UN.: Fl.
ESPECIFICAÇÃO: Papel Dobradura 56g – cor branco
MARCA: Crepil
VALOR UNIT.: R$ 0,10
VALOR TOTAL: R$ 600,00

LOTE: 63
CONSUMO ESTIMADO MENSAL: 500
CONSUMO ESTIMADO ANUAL: 6.000
UN.: Fl.
ESPECIFICAÇÃO: Papel Dobradura 56g – cor laranja
MARCA: Crepil
VALOR UNIT.: R$ 0,10
VALOR TOTAL: R$ 600,00

LOTE: 64
CONSUMO ESTIMADO MENSAL: 500
CONSUMO ESTIMADO ANUAL: 6.000
UN.: Fl.
ESPECIFICAÇÃO: Papel Dobradura 56g – cor rosa
MARCA: Crepil
VALOR UNIT.: R$ 0,10
VALOR TOTAL: R$ 600,00

LOTE: 65
CONSUMO ESTIMADO MENSAL: 500
CONSUMO ESTIMADO ANUAL: 6.000
UN.: Fl.
ESPECIFICAÇÃO: Papel Dobradura 56g – cor verde
MARCA: Crepil
VALOR UNIT.: R$ 0,10
VALOR TOTAL: R$ 600,00

LOTE: 72
CONSUMO ESTIMADO MENSAL: 200

Poder Executivo

CONSUMO ESTIMADO ANUAL: 2.400
UN.: Fl.
ESPECIFICAÇÃO: Papel tipo Celofane 85 X 100 – cor amarelo
MARCA: Crepil
VALOR UNIT.: R$ 0,32
VALOR TOTAL: R$ 768,00

LOTE: 73
CONSUMO ESTIMADO MENSAL: 200
CONSUMO ESTIMADO ANUAL: 2.400
UN.: Fl.
ESPECIFICAÇÃO: Papel tipo Celofane 85 X 100 – cor azul escuro
MARCA: Crepil
VALOR UNIT.: R$ 0,32
VALOR TOTAL: R$ 768,00

LOTE: 74
CONSUMO ESTIMADO MENSAL: 200
CONSUMO ESTIMADO ANUAL: 2.400
UN.: Fl.
ESPECIFICAÇÃO: Papel tipo Celofane 85 X 100 – cor pink
MARCA: Crepil
VALOR UNIT.: R$ 0,32
VALOR TOTAL: R$ 768,00

LOTE: 75
CONSUMO ESTIMADO MENSAL: 200
CONSUMO ESTIMADO ANUAL: 2.400
UN.: Fl.
ESPECIFICAÇÃO: Papel tipo Celofane 85 X 100 – cor transparente
MARCA: Crepil
VALOR UNIT.: R$ 0,32
VALOR TOTAL: R$ 768,00

LOTE: 76
CONSUMO ESTIMADO MENSAL: 200
CONSUMO ESTIMADO ANUAL: 2.400
UN.: Fl.
ESPECIFICAÇÃO: Papel tipo Celofane 85 X 100 – cor verde
MARCA: Crepil
VALOR UNIT.: R$ 0,32
VALOR TOTAL: R$ 768,00

LOTE: 77
CONSUMO ESTIMADO MENSAL: 200
CONSUMO ESTIMADO ANUAL: 2.400
UN.: Fl.
ESPECIFICAÇÃO: Papel tipo Celofane 85 X 100 – cor vermelho
MARCA: Crepil
VALOR UNIT.: R$ 0,32
VALOR TOTAL: R$ 768,00

LOTE: 83
CONSUMO ESTIMADO MENSAL: 48
CONSUMO ESTIMADO ANUAL: 576
UN.: Un.
ESPECIFICAÇÃO: Pincel marcador atômico, cor azul
MARCA: Goller
VALOR UNIT.: R$ 0,71
VALOR TOTAL: R$ 408,96

LOTE: 84
CONSUMO ESTIMADO MENSAL: 48
CONSUMO ESTIMADO ANUAL: 576
UN.: Un.
ESPECIFICAÇÃO: Pincel marcador atômico, cor preto
MARCA: Goller
VALOR UNIT.: R$ 0,71
VALOR TOTAL: R$ 408,96

LOTE: 85
CONSUMO ESTIMADO MENSAL: 48
CONSUMO ESTIMADO ANUAL: 576
UN.: Un.
ESPECIFICAÇÃO: Pincel marcador atômico, cor vermelho.
MARCA: Goller
VALOR UNIT.: R$ 0,71
VALOR TOTAL: R$ 408,96

LOTE: 86
CONSUMO ESTIMADO MENSAL: 05
CONSUMO ESTIMADO ANUAL: 60
UN.: Un.
ESPECIFICAÇÃO: Pincel p/ Quadro Branco – cor - azul
MARCA: Sertic
VALOR UNIT.: R$ 1,35
VALOR TOTAL: R$ 81,00

LOTE: 87
CONSUMO ESTIMADO MENSAL: 05
CONSUMO ESTIMADO ANUAL: 60
UN.: Un.
ESPECIFICAÇÃO: Pincel p/ Quadro Branco – cor - Preto
MARCA: Sertic
VALOR UNIT.: R$ 1,35
VALOR TOTAL: R$ 81,00

LOTE: 88
CONSUMO ESTIMADO MENSAL: 05
CONSUMO ESTIMADO ANUAL: 60
UN.: Un.
ESPECIFICAÇÃO: Pincel p/ Quadro Branco – cor- vermelho
MARCA: Sertic
VALOR UNIT.: R$ 1,35
VALOR TOTAL: R$ 81,00

LOTE: 103
CONSUMO ESTIMADO MENSAL: 03
CONSUMO ESTIMADO ANUAL: 36
UN.: Un.
ESPECIFICAÇÃO: Suporte para fita adesiva Pequeno
MARCA: Import
VALOR UNIT.: R$ 5,08
VALOR TOTAL: R$ 182,88

LOTE: 105
CONSUMO ESTIMADO MENSAL: 150
CONSUMO ESTIMADO ANUAL: 1.800
UN.: Fr.
ESPECIFICAÇÃO: Tinta Guache – Fr. de 250 ml.- cor Azul turquesa
MARCA: Art Maxi
VALOR UNIT.: R$ 1,50
VALOR TOTAL: R$ 2.700,00

LOTE: 106
CONSUMO ESTIMADO MENSAL: 150
CONSUMO ESTIMADO ANUAL: 1.800
UN.: Fr.
ESPECIFICAÇÃO: Tinta Guache – Fr. de 250 ml.- cor Branco
MARCA: Art Maxi
VALOR UNIT.: R$ 1,50
VALOR TOTAL: R$ 2.700,00

LOTE: 107
CONSUMO ESTIMADO MENSAL: 150
CONSUMO ESTIMADO ANUAL: 1.800
UN.: Fr.
ESPECIFICAÇÃO: Tinta Guache – Fr. de 250 ml.- cor Preto
MARCA: Art Maxi
VALOR UNIT.: R$ 1,50
VALOR TOTAL: R$ 2.700,00

LOTE: 108
CONSUMO ESTIMADO MENSAL: 150
CONSUMO ESTIMADO ANUAL: 1.800
UN.: Fr.
ESPECIFICAÇÃO: Tinta Guache – Fr. de 250 ml.- cor Verde- Folha
MARCA: Art Maxi
VALOR UNIT.: R$ 1,40
VALOR TOTAL: R$ 2.520,00

LOTE: 109
CONSUMO ESTIMADO MENSAL: 150
CONSUMO ESTIMADO ANUAL: 1.800
UN.: Fr.
ESPECIFICAÇÃO: Tinta Guache – Fr. de 250 ml.- cor Vermelho fogo
MARCA: Art Maxi
VALOR UNIT.: R$ 1,40
VALOR TOTAL: R$ 2.520,00

LOTE: 110
CONSUMO ESTIMADO MENSAL: 200
CONSUMO ESTIMADO ANUAL: 2.400
UN.: Cx.
ESPECIFICAÇÃO: Tinta Guache 15 ml. - **caixa c/ 06 cores**
MARCA: Art Maxi
VALOR UNIT.: R$ 1,10
VALOR TOTAL: R$ 2.640,00

LOTE: 111
CONSUMO ESTIMADO MENSAL: 06
CONSUMO ESTIMADO ANUAL: 72
UN.: Fr.
ESPECIFICAÇÃO: Tinta p/ carimbo sem óleo – cor azul – Fr. de 40 ml.
MARCA: J. Stamp
VALOR UNIT.: R$ 0,90
VALOR TOTAL: R$ 64,80

LOTE: 112
CONSUMO ESTIMADO MENSAL: 06
CONSUMO ESTIMADO ANUAL: 72
UN.: Fr.
ESPECIFICAÇÃO: Tinta p/ carimbo sem óleo – cor preto – Fr. de 40 ml.
MARCA: Radex
VALOR UNIT.: R$ 0,90
VALOR TOTAL: R$ 64,80

Imprensa Oficial da Estância de Atibaia
Quarta-feira, 1 de outubro de 2008 - nº 1003 - Ano XII www.atibaia.sp.gov.br/imprensa/index.html

Poder Executivo

LOTE: 113
CONSUMO ESTIMADO MENSAL: 120
CONSUMO ESTIMADO ANUAL: 1.440
UN.: Fr.
ESPECIFICAÇÃO: Corretivo líquido à base de água - 18 ml. - composição: veículo aquoso, dispersante e titanico não lavável.
MARCA: Goller
VALOR UNIT.: R$ 0,50
VALOR TOTAL: R$ 720,00

LOTE: 116
CONSUMO ESTIMADO MENSAL: 250
CONSUMO ESTIMADO ANUAL: 3.000
UN.: Fl.
ESPECIFICAÇÃO: Papel Cartão Fosco 50 X 70 – 280 g – cor - Azul
MARCA: Crepil
VALOR UNIT.: R$ 0,40
VALOR TOTAL: R$ 1.200,00

LOTE: 117
CONSUMO ESTIMADO MENSAL: 250
CONSUMO ESTIMADO ANUAL: 3.000
UN.: Fl.
ESPECIFICAÇÃO: Papel Cartão Fosco 50 X 70 – 280 g – cor - Rosa
MARCA: Crepil
VALOR UNIT.: R$ 0,40
VALOR TOTAL: R$ 1.200,00

LOTE: 118
CONSUMO ESTIMADO MENSAL: 250
CONSUMO ESTIMADO ANUAL: 3.000
UN.: Fl.
ESPECIFICAÇÃO: Papel Cartão Fosco 50 X 70 – 280 g – cor - Verde
MARCA: Crepil
VALOR UNIT.: R$ 0,40
VALOR TOTAL: R$ 1.200,00

LOTE: 119
CONSUMO ESTIMADO MENSAL: 250
CONSUMO ESTIMADO ANUAL: 3.000
UN.: Fl.
ESPECIFICAÇÃO: Papel Cartão Fosco 50 X 70 – 280 g – cor – Amarelo
MARCA: Crepil
VALOR UNIT.: R$ 0,40
VALOR TOTAL: R$ 1.200,00

LOTE: 120
CONSUMO ESTIMADO MENSAL: 500
CONSUMO ESTIMADO ANUAL: 6.000
UN.: Fl.
ESPECIFICAÇÃO: Papel laminado 49 X 59 – 60g – Cor Prata
MARCA: Crepil
VALOR UNIT.: R$ 0,31
VALOR TOTAL: R$ 1.860,00

LOTE: 121
CONSUMO ESTIMADO MENSAL: 500
CONSUMO ESTIMADO ANUAL: 6.000
UN.: Fl.
ESPECIFICAÇÃO: Papel laminado 49 X 59 – 60g – Cor Verde
MARCA: Crepil
VALOR UNIT.: R$ 0,31
VALOR TOTAL: R$ 1.860,00

LOTE: 122
CONSUMO ESTIMADO MENSAL: 500
CONSUMO ESTIMADO ANUAL: 6.000
UN.: Fl.
ESPECIFICAÇÃO: Papel laminado 49 X 59 – 60g – Cor Vermelho
MARCA: Crepil
VALOR UNIT.: R$ 0,31
VALOR TOTAL: R$ 1.860,00

LOTE: 123
CONSUMO ESTIMADO MENSAL: 500
CONSUMO ESTIMADO ANUAL: 6.000
UN.: Fl.
ESPECIFICAÇÃO: Papel laminado 49 X 59 – 60g – Cor azul
MARCA: Crepil
VALOR UNIT.: R$ 0,31
VALOR TOTAL: R$ 1.860,00

LOTE: 124
CONSUMO ESTIMADO MENSAL: 500
CONSUMO ESTIMADO ANUAL: 6.000
UN.: Fl.
ESPECIFICAÇÃO: Papel laminado 49 X 59 – 60g – Cor pink
MARCA: Crepil
VALOR UNIT.: R$ 0,31
VALOR TOTAL: R$ 1.860,00

LOTE: 126
CONSUMO ESTIMADO MENSAL: 500
CONSUMO ESTIMADO ANUAL: 6.000
UN.: Fl.
ESPECIFICAÇÃO: Papel Pardo 66 X 96
MARCA: Crepil
VALOR UNIT.: R$ 0,15
VALOR TOTAL: R$ 900,00

LOTE: 127
CONSUMO ESTIMADO MENSAL: 300
CONSUMO ESTIMADO ANUAL: 3.600
UN.: Fl.
ESPECIFICAÇÃO: Papel pedra 50 X 60 - monolúcido
MARCA: VMP
VALOR UNIT.: R$ 0,25
VALOR TOTAL: R$ 900,00

LOTE: 128
CONSUMO ESTIMADO MENSAL: 200
CONSUMO ESTIMADO ANUAL: 2.400
UN.: Un.
ESPECIFICAÇÃO: Tinta para tecido fosca 37 ml. Cor - azul marinho
MARCA: Art Maxi
VALOR UNIT.: R$ 1,00
VALOR TOTAL: R$ 2.400,00

LOTE: 129
CONSUMO ESTIMADO MENSAL: 200
CONSUMO ESTIMADO ANUAL: 2.400
UN.: Un.
ESPECIFICAÇÃO: Tinta para tecido fosca 37 ml. Cor - cobalto
MARCA: Art Maxi
VALOR UNIT.: R$ 1,00
VALOR TOTAL: R$ 2.400,00

LOTE: 130
CONSUMO ESTIMADO MENSAL: 200
CONSUMO ESTIMADO ANUAL: 2.400
UN.: Un.
ESPECIFICAÇÃO: Tinta para tecido fosca 37 ml. Cor - laranja
MARCA: Art Maxi
VALOR UNIT.: R$ 1,00
VALOR TOTAL: R$ 2.400,00

LOTE: 131
CONSUMO ESTIMADO MENSAL: 200
CONSUMO ESTIMADO ANUAL: 2.400
UN.: Un.
ESPECIFICAÇÃO: Tinta para tecido fosca 37 ml. Cor - verde folha
MARCA: Art Maxi
VALOR UNIT.: R$ 1,00
VALOR TOTAL: R$ 2.400,00

LOTE: 132
CONSUMO ESTIMADO MENSAL: 200
CONSUMO ESTIMADO ANUAL: 2.400
UN.: Un.
ESPECIFICAÇÃO: Tinta para tecido fosca 37 ml. Cor - verde musgo
MARCA: Art Maxi
VALOR UNIT.: R$ 1,00
VALOR TOTAL: R$ 2.400,00

LOTE: 133
CONSUMO ESTIMADO MENSAL: 200
CONSUMO ESTIMADO ANUAL: 2.400
UN.: Un.
ESPECIFICAÇÃO: Tinta para tecido fosca 37 ml. Cor - verde oliva
MARCA: Art Maxi
VALOR UNIT.: R$ 1,00
VALOR TOTAL: R$ 2.400,00

LOTE: 134
CONSUMO ESTIMADO MENSAL: 200
CONSUMO ESTIMADO ANUAL: 2.400
UN.: Un.
ESPECIFICAÇÃO: Tinta para tecido fosca 37 ml. Cor - branco
MARCA: Art Maxi
VALOR UNIT.: R$ 0,75
VALOR TOTAL: R$ 1.800,00

LOTE: 135
CONSUMO ESTIMADO MENSAL: 200
CONSUMO ESTIMADO ANUAL: 2.400
UN.: Un.
ESPECIFICAÇÃO: Tinta para tecido fosca 37 ml. Cor - marrom
MARCA: Art Maxi
VALOR UNIT.: R$ 0,80
VALOR TOTAL: R$ 1.920,00

LOTE: 136
CONSUMO ESTIMADO MENSAL: 200
CONSUMO ESTIMADO ANUAL: 2.400
UN.: Un.
ESPECIFICAÇÃO: Tinta para tecido fosca 37 ml. Cor - preto
MARCA: Art Maxi

Imprensa Oficial da Estância de Atibaia
Quarta-feira, 1 de outubro de 2008 - nº 1003 - Ano XII www.atibaia.sp.gov.br/imprensa/index.html

Poder Executivo

VALOR UNIT.: R$ 0,75
VALOR TOTAL: R$ 1.800,00

LOTE: 137
CONSUMO ESTIMADO MENSAL: 200
CONSUMO ESTIMADO ANUAL: 2.400
UN.: Un.
ESPECIFICAÇÃO: Tinta para tecido fosca 37 ml. Cor - rosa
MARCA: Art Maxi
VALOR UNIT.: R$ 0,75
VALOR TOTAL: R$ 1.800,00

LOTE: 138
CONSUMO ESTIMADO MENSAL: 200
CONSUMO ESTIMADO ANUAL: 2.400
UN.: Un.
ESPECIFICAÇÃO: Tinta para tecido fosca 37 ml. Cor – azul turquesa
MARCA: Art Maxi
VALOR UNIT.: R$ 0,75
VALOR TOTAL: R$ 1.800,00

LOTE: 139
CONSUMO ESTIMADO MENSAL: 200
CONSUMO ESTIMADO ANUAL: 2.400
UN.: Un.
ESPECIFICAÇÃO: Tinta para tecido fosca 37 ml. Cor – verde bandeira
MARCA: Art Maxi
VALOR UNIT.: R$ 0,75
VALOR TOTAL: R$ 1.800,00

LOTE: 140
CONSUMO ESTIMADO MENSAL: 200
CONSUMO ESTIMADO ANUAL: 2.400
UN.: Un.
ESPECIFICAÇÃO: Tinta para tecido fosca 37 ml. Cor – vermelho fogo
MARCA: Art Maxi
VALOR UNIT.: R$ 0,75
VALOR TOTAL: R$ 1.800,00

LOTE: 141
CONSUMO ESTIMADO MENSAL: 200
CONSUMO ESTIMADO ANUAL: 2.400
UN.: Un.
ESPECIFICAÇÃO: Tinta para tecido fosca 37 ml. Cor – vermelho vivo
MARCA: Art Maxi
VALOR UNIT.: R$ 0,75
VALOR TOTAL: R$ 1.800,00

LOTE: 142
CONSUMO ESTIMADO MENSAL: 60
CONSUMO ESTIMADO ANUAL: 720
UN.: Cx
ESPECIFICAÇÃO: Tinta plástica – (Cx. C/ 06 Fr. em cores diferentes – Fr. de 30 ml.)
MARCA: Art Maxi
VALOR UNIT.: R$ 3,40
VALOR TOTAL: R$ 2.446,00

LOTE: 146
CONSUMO ESTIMADO MENSAL: 500
CONSUMO ESTIMADO ANUAL: 6.000
UN.: Un.
ESPECIFICAÇÃO: Apontador de lápis – plástico – composição: resina termoplástica e lâmina de aço.
MARCA: Goller
VALOR UNIT.: R$ 0,12
VALOR TOTAL: *R$ 720,00

LOTE: 150
CONSUMO ESTIMADO MENSAL: 30
CONSUMO ESTIMADO ANUAL: 360
UN.: Bc.
ESPECIFICAÇÃO: Bloco de recado auto-adesivo – medida 38 X 50 mm.
MARCA: Import
VALOR UNIT.: R$ 0,64
VALOR TOTAL: R$ 230,40

LOTE: 152
CONSUMO ESTIMADO MENSAL: 60
CONSUMO ESTIMADO ANUAL: 720
UN.: Rl.
ESPECIFICAÇÃO: Bobina de papel para calculadora – medida 57 mm. X 60 m.
MARCA: Import
VALOR UNIT.: R$ 0,50
VALOR TOTAL: R$ 360,00

LOTE: 156
CONSUMO ESTIMADO MENSAL: 200
CONSUMO ESTIMADO ANUAL: 2.400
UN.: Un.
ESPECIFICAÇÃO: Caderno espiral para desenho – sem pauta – 96 folhas.
MARCA: Credeal
VALOR UNIT.: R$ 1,57
VALOR TOTAL: R$ 3.768,00

LOTE: 158
CONSUMO ESTIMADO MENSAL: 500
CONSUMO ESTIMADO ANUAL: 6.000
UN.: Un.
ESPECIFICAÇÃO: Caneta Esf. Azul – composição: resina termoplástica, tinta a base de corantes orgânicos e solvente, ponta de latão e esfera de tungstênio.
MARCA: Goller
VALOR UNIT.: R$ 0,21
VALOR TOTAL: *R$ 1.260,00

LOTE: 159
CONSUMO ESTIMADO MENSAL: 500
CONSUMO ESTIMADO ANUAL: 6.000
UN.: Un.
ESPECIFICAÇÃO: Caneta Esf. Preta – composição: resina termoplástica, tinta a base de corantes orgânicos e solvente, ponta de latão e esfera de tungstênio.
MARCA: Goller
VALOR UNIT.: R$ 0,21
VALOR TOTAL: *R$ 1.260,00

LOTE: 160
CONSUMO ESTIMADO MENSAL: 350
CONSUMO ESTIMADO ANUAL: 4.200
UN.: Un.
ESPECIFICAÇÃO: Caneta Esf. Vermelha – composição: resina termoplástica, tinta a base de corantes orgânicos e solvente, ponta de latão e esfera de tungstênio.
MARCA: Goller
VALOR UNIT.: R$ 0,21
VALOR TOTAL: *R$ 882,00

LOTE: 161
CONSUMO ESTIMADO MENSAL: 100
CONSUMO ESTIMADO ANUAL: 1.200
UN.: Cj.
ESPECIFICAÇÃO: Caneta hidrocor 06 cores
MARCA: Cis
VALOR UNIT.: R$ 0,85
VALOR TOTAL: R$ 1.020,00

LOTE: 168
CONSUMO ESTIMADO MENSAL: 180
CONSUMO ESTIMADO ANUAL: 2.160
UN.: Fl.
ESPECIFICAÇÃO: Cartolina laminada azul 150 gr. - medida – 49 X 59 cm.
MARCA: Crepil
VALOR UNIT.: R$ 0,684
VALOR TOTAL: R$ 1.477,44

LOTE: 171
CONSUMO ESTIMADO MENSAL: 180
CONSUMO ESTIMADO ANUAL: 2.160
UN.: Fl.
ESPECIFICAÇÃO: Cartolina laminada rosa 150 gr. - medida 49 X 59 cm.
MARCA: Crepil
VALOR UNIT.: R$ 0,73
VALOR TOTAL: R$ 1.576,80

LOTE: 175
CONSUMO ESTIMADO MENSAL: 100
CONSUMO ESTIMADO ANUAL: 1.200
UN.: Fr.
ESPECIFICAÇÃO: Cola Gliter verde – Fr. de 25 gr.
MARCA: Art Maxi
VALOR UNIT.: R$ 0,61
VALOR TOTAL: R$ 732,00

LOTE: 176
CONSUMO ESTIMADO MENSAL: 100
CONSUMO ESTIMADO ANUAL: 1.200
UN.: Fr.
ESPECIFICAÇÃO: Cola Gliter vermelho – Fr. de 25 gr.
MARCA: Arti Maxi
VALOR UNIT.: R$ 0,61
VALOR TOTAL: R$ 732,00

LOTE: 177
CONSUMO ESTIMADO MENSAL: 100
CONSUMO ESTIMADO ANUAL: 1.200
UN.: Fr.
ESPECIFICAÇÃO: Cola Gliter azul – Fr. de 25 gr.
MARCA: Arti Maxi
VALOR UNIT.: R$ 0,61
VALOR TOTAL: R$ 732,00

LOTE: 178
CONSUMO ESTIMADO MENSAL: 100
CONSUMO ESTIMADO ANUAL: 1.200
UN.: Fr.
ESPECIFICAÇÃO: Cola Gliter dourado – Fr. de 25 gr.
MARCA: Arti Maxi
VALOR UNIT.: R$ 0,61
VALOR TOTAL: R$ 732,00

Poder Executivo

LOTE: 179
CONSUMO ESTIMADO MENSAL: 100
CONSUMO ESTIMADO ANUAL: 1.200
UN.: Fr.
ESPECIFICAÇÃO: Cola Gliter prata – Fr. de 25 gr.
MARCA: Arti Maxi
VALOR UNIT.: R$ 0,61
VALOR TOTAL: R$ 732,00

LOTE: 180
CONSUMO ESTIMADO MENSAL: 06
CONSUMO ESTIMADO ANUAL: 72
UN.: Tb.
ESPECIFICAÇÃO: Cola adesiva instantânea 03 gr.
MARCA: Import
VALOR UNIT.: R$ 1,50
VALOR TOTAL: R$ 108,00

LOTE: 182
CONSUMO ESTIMADO MENSAL: 10
CONSUMO ESTIMADO ANUAL: 120
UN.: Fr.
ESPECIFICAÇÃO: Cola Líquida Branca – Fr. de 01 litro – Composição: Polímero vinílico, tensoativo e plastificante ou a base de Acetato de Polivinila.
MARCA: Art Maxi
VALOR UNIT.: R$ 4,00
VALOR TOTAL: *R$ 480,00

LOTE: 183
CONSUMO ESTIMADO MENSAL: 12
CONSUMO ESTIMADO ANUAL: 144
UN.: Un.
ESPECIFICAÇÃO: Cola Quente – (Refil Grande)
MARCA: Goller
VALOR UNIT.: R$ 0,45
VALOR TOTAL: R$ 64,80

LOTE: 184
CONSUMO ESTIMADO MENSAL: 20
CONSUMO ESTIMADO ANUAL: 240
UN.: Un.
ESPECIFICAÇÃO: Cola Quente – (Refil pequeno)
MARCA: Goller
VALOR UNIT.: R$ 0,25
VALOR TOTAL: R$ 60,00

LOTE: 185
CONSUMO ESTIMADO MENSAL: 80
CONSUMO ESTIMADO ANUAL: 960
UN.: Cx.
ESPECIFICAÇÃO: Elástico látex especial amarelo nº 18 – cx. C/ 100 gr.
MARCA: Red Bor
VALOR UNIT.: R$ 1,30
VALOR TOTAL: *R$ 1.248,00

LOTE: 189
CONSUMO ESTIMADO MENSAL: 3.000
CONSUMO ESTIMADO ANUAL: 36.000
UN.: Un.
ESPECIFICAÇÃO: Envelope saco 80 gr. - medida 162 X 229 mm
MARCA: Scrity
VALOR UNIT.: R$ 0,05
VALOR TOTAL: R$ 1.800,00

LOTE: 193
CONSUMO ESTIMADO MENSAL: 30
CONSUMO ESTIMADO ANUAL: 360
UN.: Un.
ESPECIFICAÇÃO: Extrator de grampo em inox tipo espátula
MARCA: Norma
VALOR UNIT.: R$ 0,40
VALOR TOTAL: R$ 144,00

LOTE: 196
CONSUMO ESTIMADO MENSAL: 120
CONSUMO ESTIMADO ANUAL: 1.440
UN.: Cj.
ESPECIFICAÇÃO: Giz de cera curto - 15 cores
MARCA: Qually Collor
VALOR UNIT.: R$ 0,80
VALOR TOTAL: R$ 1.152,00

LOTE: 198
CONSUMO ESTIMADO MENSAL: 120
CONSUMO ESTIMADO ANUAL: 1.440
UN.: Tb.
ESPECIFICAÇÃO: Gliter escolar amarelo 03 gr.
MARCA: Honey
VALOR UNIT.: R$ 0,32
VALOR TOTAL: R$ 460,80

LOTE: 200
CONSUMO ESTIMADO MENSAL: 120
CONSUMO ESTIMADO ANUAL: 1.440
UN.: Tb.
ESPECIFICAÇÃO: Gliter escolar branco 03 gr.
MARCA: Honey
VALOR UNIT.: R$ 0,32
VALOR TOTAL: R$ 460,80
LOTE: 208
CONSUMO ESTIMADO MENSAL: 30
CONSUMO ESTIMADO ANUAL: 360
UN.: Tb.
ESPECIFICAÇÃO: Grafite 0,9 mm.com 12 unidades
MARCA: Byy Tree
VALOR UNIT.: R$ 0,60
VALOR TOTAL: R$ 216,00

LOTE: 209
CONSUMO ESTIMADO MENSAL: 24
CONSUMO ESTIMADO ANUAL: 288
UN.: Un.
ESPECIFICAÇÃO: Grampeador de mesa 26/6 com estrutura metálica - medida aproximada 17 cm. - cor preto
MARCA: Goller
VALOR UNIT.: R$ 8,90
VALOR TOTAL: *R$ 2.563,20

LOTE: 210
CONSUMO ESTIMADO MENSAL: 02
CONSUMO ESTIMADO ANUAL: 24
UN.: Un.
ESPECIFICAÇÃO: Grampeador de mesa para 100 folhas tipo Rapid
MARCA: Goller
VALOR UNIT.: R$ 58,00
VALOR TOTAL: R$ 1.392,00

LOTE: 216
CONSUMO ESTIMADO MENSAL: 200
CONSUMO ESTIMADO ANUAL: 2.400
UN.: Cx.
ESPECIFICAÇÃO: Lápis de cor 12 cores (inteiro)
MARCA: Cis
VALOR UNIT.: R$ 1,78
VALOR TOTAL: R$ 4.272,00

LOTE: 220
CONSUMO ESTIMADO MENSAL: 12
CONSUMO ESTIMADO ANUAL: 144
UN.: Un.
ESPECIFICAÇÃO: Lapiseira 0,5 mm.
MARCA: Import
VALOR UNIT.: R$ 1,40
VALOR TOTAL: R$ 201,60

LOTE: 221
CONSUMO ESTIMADO MENSAL: 12
CONSUMO ESTIMADO ANUAL: 144
UN.: Un.
ESPECIFICAÇÃO: Lapiseira 0,7 mm.
MARCA: Import
VALOR UNIT.: R$ 1,40
VALOR TOTAL: R$ 201,60

LOTE: 222
CONSUMO ESTIMADO MENSAL: 12
CONSUMO ESTIMADO ANUAL: 144
UN.: Un.
ESPECIFICAÇÃO: Lapiseira 0,9 mm.
MARCA: Goller
VALOR UNIT.: R$ 1,50
VALOR TOTAL: R$ 216,00

LOTE: 223
CONSUMO ESTIMADO MENSAL: 120
CONSUMO ESTIMADO ANUAL: 1.440
UN.: Fr.
ESPECIFICAÇÃO: Massa de Modelar atóxica 06 cores – 90 gr.
MARCA: Qually Collor
VALOR UNIT.: R$ 0,65
VALOR TOTAL: R$ 936,00

LOTE: 224
CONSUMO ESTIMADO MENSAL: 100
CONSUMO ESTIMADO ANUAL: 1.200
UN.: Fr.
ESPECIFICAÇÃO: Massa de Modelar atóxica 12 cores - 180 gr.
MARCA: Qually Collor
VALOR UNIT.: R$ 0,98
VALOR TOTAL: R$ 1.176,00

LOTE: 230
CONSUMO ESTIMADO MENSAL: 100
CONSUMO ESTIMADO ANUAL: 1.200
UN.: Fl.
ESPECIFICAÇÃO: Papel Verge A4 - Gramatura 120 gr/m² – cor creme – tam. 210 X 29 mm.
MARCA: Import
VALOR UNIT.: R$ 0,14
VALOR TOTAL: R$ 168,00

Imprensa Oficial da Estância de Atibaia
Quarta-feira, 1 de outubro de 2008 - nº 1003 - Ano XII www.atibaia.sp.gov.br/imprensa/index.html

Poder Executivo

LOTE: 231
CONSUMO ESTIMADO MENSAL: 100
CONSUMO ESTIMADO ANUAL: 1.200
UN.: Fl.
ESPECIFICAÇÃO: Papel Verge A4 – Gramatura 120 gr/m² – cor branco – tam. 210 X 29 mm.
MARCA: Import
VALOR UNIT.: R$ 0,19
VALOR TOTAL: R$ 228,00

LOTE: 236
CONSUMO ESTIMADO MENSAL: 40
CONSUMO ESTIMADO ANUAL: 480
UN.: Fl.
ESPECIFICAÇÃO: Transparência p/ retroprojetor
MARCA: Flipaper
VALOR UNIT.: R$ 0,80
VALOR TOTAL: R$ 384,00

LOTE: 239
CONSUMO ESTIMADO MENSAL: 08
CONSUMO ESTIMADO ANUAL: 96
UN.: Cx.
ESPECIFICAÇÃO: Papel hectográfico roxo para duplicadora à álcool 21,5 X 31,5 cm. - caixa c/ 100 fls.
MARCA: H87
VALOR UNIT.: R$ 26,00
VALOR TOTAL: R$ 2.496,00

Ata de Registro de Preços nº 024/08
Empresa: **INTERPELL PAPELARIA E INFORMÁTICA LTDA. - ME**

LOTE: 05
CONSUMO ESTIMADO MENSAL: 08
CONSUMO ESTIMADO ANUAL: 96
UN.: Un.
ESPECIFICAÇÃO: Livro Ponto 4 assinaturas – Formato 21,6 X 32,0 cm. - 100 folhas.
MARCA: Tilibra
VALOR UNI.: R$ 7,31
VALOR TOTAL: R$ 701,76

LOTE: 42
CONSUMO ESTIMADO MENSAL: 20
CONSUMO ESTIMADO ANUAL: 240
UN.: Cx.
ESPECIFICAÇÃO: Papel Crepom – cor azul celeste– 0,48 X 2,00 metros – Cx. C/ 40 rolos
MARCA: Crepil
VALOR UNI.: R$ 11,98
VALOR TOTAL: R$ 2.875,20

LOTE: 66
CONSUMO ESTIMADO MENSAL: 200
CONSUMO ESTIMADO ANUAL: 2.400
UN.: Fl.
ESPECIFICAÇÃO: Papel micro ondulado 50 X 80 – 225g – cor amarelo
MARCA: VMP
VALOR UNI.: R$ 0,80
VALOR TOTAL: R$ 1.920,00

LOTE: 67
CONSUMO ESTIMADO MENSAL: 200
CONSUMO ESTIMADO ANUAL: 2.400
UN.: Fl.
ESPECIFICAÇÃO: Papel micro ondulado 50 X 80 – 225g – cor azul
MARCA: VMP
VALOR UNI.: R$ 0,80
VALOR TOTAL: R$ 1.920,00

LOTE: 68
CONSUMO ESTIMADO MENSAL: 200
CONSUMO ESTIMADO ANUAL: 2.400
UN.: Fl.
ESPECIFICAÇÃO: Papel micro ondulado 50 X 80 – 225g – cor branco
MARCA: VMP
VALOR UNI.: R$ 0,80
VALOR TOTAL: R$ 1.920,00

LOTE: 69
CONSUMO ESTIMADO MENSAL: 200
CONSUMO ESTIMADO ANUAL: 2.400
UN.: Fl.
ESPECIFICAÇÃO: Papel micro ondulado 50 X 80 – 225g – cor preto
MARCA: VMP
VALOR UNI.: R$ 0,80
VALOR TOTAL: R$ 1.920,00

LOTE: 70
CONSUMO ESTIMADO MENSAL: 200
CONSUMO ESTIMADO ANUAL: 2.400
UN.: Fl.
ESPECIFICAÇÃO: Papel micro ondulado 50 X 80 – 225g – cor verde
MARCA: VMP
VALOR UNI.: R$ 0,80
VALOR TOTAL: R$ 1.920,00

LOTE: 71
CONSUMO ESTIMADO MENSAL: 200
CONSUMO ESTIMADO ANUAL: 2.400
UN.: Fl.
ESPECIFICAÇÃO: Papel micro ondulado 50 X 80 – 225g – cor vermelho
MARCA: VMP
VALOR UNI.: R$ 0,80
VALOR TOTAL: R$ 1.920,00

LOTE: 78
CONSUMO ESTIMADO MENSAL: 50
CONSUMO ESTIMADO ANUAL: 600
UN.: Un
ESPECIFICAÇÃO: Pasta AZ Ofício - Dorso Largo
MARCA: Executive
VALOR UNI.: R$ 2,80
VALOR TOTAL: R$ 1.680,00

LOTE: 79
CONSUMO ESTIMADO MENSAL: 24
CONSUMO ESTIMADO ANUAL: 288
UN.: Un
ESPECIFICAÇÃO: Pasta AZ Ofício – Dorso Estreito
MARCA: Executive
VALOR UNI.: R$ 2,80
VALOR TOTAL: R$ 806.40

LOTE: 80
CONSUMO ESTIMADO MENSAL: 40
CONSUMO ESTIMADO ANUAL: 480
UN.: Un.
ESPECIFICAÇÃO: Pasta Catálogo Preto – Med. 243 X 333 mm – c/ 50 Env. Plástico
MARCA: ACP
VALOR UNI.: R$ 4,02
VALOR TOTAL: R$ 1.929,60

LOTE: 81
CONSUMO ESTIMADO MENSAL: 300
CONSUMO ESTIMADO ANUAL: 3.600
UN.: Un.
ESPECIFICAÇÃO: Pasta Plastificada com elástico – cor azul
MARCA: Jussara
VALOR UNI.: R$ 0,63
VALOR TOTAL: R$ 2.268,00

LOTE: 82
CONSUMO ESTIMADO MENSAL: 300
CONSUMO ESTIMADO ANUAL: 3.600
UN.: Un.
ESPECIFICAÇÃO: Pasta Suspensa Kraft com prendedor/Visor – em embalagem com caixa de 50 Un.
MARCA: Delo
VALOR UNI.: R$ 0,549
VALOR TOTAL: R$ 1.976,40

LOTE: 101
CONSUMO ESTIMADO MENSAL: 400
CONSUMO ESTIMADO ANUAL: 4.800
Un.
ESPECIFICAÇÃO: Régua plástica 30 cm. - Cristal
MARCA: Waleu
VALOR UNI.: R$ 0,18
VALOR TOTAL: R$ 864,00

LOTE: 102
CONSUMO ESTIMADO MENSAL: 03
CONSUMO ESTIMADO ANUAL: 36
UN.: Un.
ESPECIFICAÇÃO: Suporte para fita adesiva Grande
MARCA: Ret Lit
VALOR UNI.: R$ 7,65
VALOR TOTAL: R$ 275,40

LOTE: 115
CONSUMO ESTIMADO MENSAL: 100
CONSUMO ESTIMADO ANUAL: 1.200
UN.: Rl.
ESPECIFICAÇÃO: Fita Adesiva transparente 12mm X 40m.
MARCA: Fit Pel
VALOR UNI.: R$ 0,43
VALOR TOTAL: R$ 516,00

LOTE: 125
CONSUMO ESTIMADO MENSAL: 250
CONSUMO ESTIMADO ANUAL: 3.000
UN.: Fl.
ESPECIFICAÇÃO: Papel nacarado 70 X 100
MARCA: Cromus
VALOR UNI.: R$ 1,90
VALOR TOTAL: R$ 5.700,00

LOTE: 143
CONSUMO ESTIMADO MENSAL: 10
CONSUMO ESTIMADO ANUAL: 120

Imprensa Oficial da Estância de Atibaia
Quarta-feira, 1 de outubro de 2008 - nº 1003 - Ano XII www.atibaia.sp.gov.br/imprensa/index.html

Poder Executivo

UN.: CX.
ESPECIFICAÇÃO: Alfinete colorido para mapa nº 01 – caixa c/ 50 unidades
MARCA: Iara
VALOR UNI.: R$ 1,40
VALOR TOTAL: R$ 168,00

LOTE: 144
CONSUMO ESTIMADO MENSAL: 15
CONSUMO ESTIMADO ANUAL: 180
UN.: Un.
ESPECIFICAÇÃO: Apagador de lousa com porta giz
MARCA: THM
VALOR UNI.: R$ 1,65
VALOR TOTAL: $ 297,00

LOTE: 145
CONSUMO ESTIMADO MENSAL: 02
CONSUMO ESTIMADO ANUAL: 24
UN.: Un.
ESPECIFICAÇÃO: Apagador de quadro branco com base de plástico
MARCA: Carbrink
VALOR UNI.: R$ 2,79
VALOR TOTAL: R$ 66,96

LOTE: 147
CONSUMO ESTIMADO MENSAL: 10
CONSUMO ESTIMADO ANUAL: 120
UN.: Pct.
ESPECIFICAÇÃO: Argila p/ modelagem artística – Pct. c/ 500 gr.
MARCA: Argart
VALOR UNI.: R$ 0,77
VALOR TOTAL: R$ 92,40

LOTE: 148
CONSUMO ESTIMADO MENSAL: 06
CONSUMO ESTIMADO ANUAL: 72
UN.: Un.
ESPECIFICAÇÃO: Bateria alcalina 9 volts.
MARCA: Duracell
VALOR UNI.: R$ 7,65
VALOR TOTAL: R$ 550,80

LOTE: 149
CONSUMO ESTIMADO MENSAL: 25
CONSUMO ESTIMADO ANUAL: 300
UN.: Tl.
ESPECIFICAÇÃO: Bloco de pedido ¼ – 40 X 2 – 148 X 209 mm – referência 301
MARCA: Marchetti
VALOR UNI.: R$ 1,30
VALOR TOTAL: R$ 390,00

LOTE: 151
CONSUMO ESTIMADO MENSAL: 50
CONSUMO ESTIMADO ANUAL: 600
UN.: Bc.
ESPECIFICAÇÃO: Bloco de recado auto-adesivo – medida 76 X 102 mm.
MARCA: Eagl
VALOR UNI.: R$ 1,70
VALOR TOTAL: R$ 1.020,00

LOTE: 153
CONSUMO ESTIMADO MENSAL: 500
CONSUMO ESTIMADO ANUAL: 6.000
UN.: Un.
ESPECIFICAÇÃO: Borracha p/ apagar escrita a lápis, branca, macia, nas dimensões 34 X 23 X 8 mm.
MARCA: Red Bor
VALOR UNI.: R$ 0,09
VALOR TOTAL: R$ 540,00

LOTE: 155
CONSUMO ESTIMADO MENSAL: 100
CONSUMO ESTIMADO ANUAL: 1.200
UN.: Un.
ESPECIFICAÇÃO: Caderno Espiral 48 folhas - 1/4
MARCA: Credeal
VALOR UNI.: R$ 0,68
VALOR TOTAL: R$ 816,00

LOTE: 157
CONSUMO ESTIMADO MENSAL: 100
CONSUMO ESTIMADO ANUAL: 1.200
UN.: Un.
ESPECIFICAÇÃO: Caixa Arquivo morto Papelão, c/ quadro de identificação, contendo: Referencia, mês, local, conservar até, Departamento.
MARCA: São Carlos
VALOR UNI.: R$ 0,75
VALOR TOTAL: R$ 900,00

LOTE: 162
CONSUMO ESTIMADO MENSAL: 150
CONSUMO ESTIMADO ANUAL: 1.800
UN.: Cj.
ESPECIFICAÇÃO: Caneta hidrocor 12 cores
MARCA: Cis
VALOR UNI.: R$ 1,50
VALOR TOTAL: R$ 2.700,00

LOTE: 169
CONSUMO ESTIMADO MENSAL: 180
CONSUMO ESTIMADO ANUAL: 2.160
UN.: Fl.
ESPECIFICAÇÃO: Cartolina laminada dourado 150 gr. - medida 49 X 59 cm.
MARCA: VMP
VALOR UNI.: R$ 0,68
VALOR TOTAL: R$ 1.468,80

LOTE: 170
CONSUMO ESTIMADO MENSAL: 180
CONSUMO ESTIMADO ANUAL: 2.160
UN.: Fl.
ESPECIFICAÇÃO: Cartolina laminada prata 150 gr.- medida 49 X 59 cm.
MARCA: VMP
VALOR UNI.: R$ 0,73
VALOR TOTAL: R$ 1.576,80

LOTE: 172
CONSUMO ESTIMADO MENSAL: 180
CONSUMO ESTIMADO ANUAL: 2.160
UN.: Fl.
ESPECIFICAÇÃO: Cartolina laminada verde 150 gr. - medida 49 X 59 cm.
MARCA: VMP
VALOR UNI.: R$ 0,70
VALOR TOTAL: R$ 1.512,00

LOTE: 173
CONSUMO ESTIMADO MENSAL: 40
CONSUMO ESTIMADO ANUAL: 480
UN.: Un.
ESPECIFICAÇÃO: CDR Gravável (80 min./700 Mb.)
MARCA: Sony
VALOR UNI.: R$ 0,75
VALOR TOTAL: R$ 360,00

LOTE: 174
CONSUMO ESTIMADO MENSAL: 30
CONSUMO ESTIMADO ANUAL: 360
UN.: Cx.
ESPECIFICAÇÃO: Clips galvanizado 4/0 – caixa com 500 gr.
MARCA: Coronado
VALOR UNI.: R$ 3,98
VALOR TOTAL: R$ 1.432,80

LOTE: 181
CONSUMO ESTIMADO MENSAL: 100
CONSUMO ESTIMADO ANUAL: 1.200
UN.: Fr.
ESPECIFICAÇÃO: Cola Gliter amarelo – Fr de 25 gr.
MARCA: Maripel
VALOR UNI.: R$ 0,68
VALOR TOTAL: R$ 816,00

LOTE: 186
CONSUMO ESTIMADO MENSAL: 250
CONSUMO ESTIMADO ANUAL: 3.000
UN.: Un.
ESPECIFICAÇÃO: Envelope Pardo Tam. 110 X 170 mm.
MARCA: Envelomax
VALOR UNI.: R$ 0,05
VALOR TOTAL: R$ 150,00

LOTE: 188
CONSUMO ESTIMADO MENSAL: 3.000
CONSUMO ESTIMADO ANUAL: 36.000
UN.: Un.
ESPECIFICAÇÃO: Envelope saco 80 gr – medida: 176 X 250 mm.
MARCA: Envelomax
VALOR UNI.: R$ 0,058
VALOR TOTAL: R$ 2.088,00

LOTE: 190
CONSUMO ESTIMADO MENSAL: 4.000
CONSUMO ESTIMADO ANUAL: 48.000
UN.: Un.
ESPECIFICAÇÃO: Envelope saco 80 gr. - medida: 265 X 370 mm.
MARCA: Envelomax
VALOR UNI.: R$ 0,105
VALOR TOTAL: R$ 5.040,00

LOTE: 191
CONSUMO ESTIMADO MENSAL: 20
CONSUMO ESTIMADO ANUAL: 240
UN.: Un.
ESPECIFICAÇÃO: Estilete com lâmina de aço 09 mm.
MARCA: Cis
VALOR UNI.: R$ 0,45
VALOR TOTAL: R$ 108,00

LOTE: 192
CONSUMO ESTIMADO MENSAL: 20

Imprensa Oficial da Estância de Atibaia
Quarta-feira, 1 de outubro de 2008 - nº 1003 - Ano XII www.atibaia.sp.gov.br/imprensa/index.html

Poder Executivo

CONSUMO ESTIMADO ANUAL: 240
UN.: Ct.
ESPECIFICAÇÃO: Etiqueta adesiva branca retangular Q75115 – cartela com 40 etiquetas
MARCA: Polifix
VALOR UNI.: R$ 3,65
VALOR TOTAL: R$ 876,00

LOTE: 194
CONSUMO ESTIMADO MENSAL: 30
CONSUMO ESTIMADO ANUAL: 360
UN.: Bc.
ESPECIFICAÇÃO: Folha p/ Fichário Universitário 10 X 01 – Bc. de 200 folhas c/ 04 furos.
MARCA: Credeal
VALOR UNI.: R$ 4,27
VALOR TOTAL: R$ 1.537,20

LOTE: 195
CONSUMO ESTIMADO MENSAL: 15
CONSUMO ESTIMADO ANUAL: 180
UN.: Pct.
ESPECIFICAÇÃO: Folhas de Linguagem (Pct. C/ 500 fls.)
MARCA: Foroni
VALOR UNI.: R$ 7,80
VALOR TOTAL: R$ 1.404,00

LOTE: 197
CONSUMO ESTIMADO MENSAL: 120
CONSUMO ESTIMADO ANUAL: 1.440
UN.: Cj.
ESPECIFICAÇÃO: Giz de cera curto – 12 cores
MARCA: Italbras
VALOR UNI.: R$ 0,89
VALOR TOTAL: R$ 1.281,60

LOTE: 206
CONSUMO ESTIMADO MENSAL: 30
CONSUMO ESTIMADO ANUAL: 360
UN.: Tb.
ESPECIFICAÇÃO: Grafite 0,5 mm com 12 unidades
MARCA: Cis
VALOR UNI.: R$ 0,50
VALOR TOTAL: R$ 180,00

LOTE: 207
CONSUMO ESTIMADO MENSAL: 30
CONSUMO ESTIMADO ANUAL: 360
UN.: Tb.
ESPECIFICAÇÃO: Grafite 0,7 mm com 12 unidades
MARCA: Cis
VALOR UNI.: R$ 0,60
VALOR TOTAL: R$ 216,00

LOTE: 211
CONSUMO ESTIMADO MENSAL: 03
CONSUMO ESTIMADO ANUAL: 36
UN.: Cx.
ESPECIFICAÇÃO: Grampo para grampeador 23/13 – Cx. c/ 5.000 Un.
MARCA: Bacchi
VALOR UNI.: R$ 9,80
VALOR TOTAL: R$ 352,80

LOTE: 212
CONSUMO ESTIMADO MENSAL: 40
CONSUMO ESTIMADO ANUAL: 480
UN.: Cx.
ESPECIFICAÇÃO: Grampo para grampeador 26/6 acobreado – Cx. C/ 5.000 unidades.
MARCA: Golden Kraft
VALOR UNI.: R$ 1,45
VALOR TOTAL: R$ 696,00

LOTE: 214
CONSUMO ESTIMADO MENSAL: 02
CONSUMO ESTIMADO ANUAL: 24
UN.: Cx.
ESPECIFICAÇÃO: Grampo tipo rocama 106/8
MARCA: Bacchi
VALOR UNI.: R$ 5,17
VALOR TOTAL: R$ 124,08

LOTE: 215
CONSUMO ESTIMADO MENSAL: 50
CONSUMO ESTIMADO ANUAL: 600
UN.: Un.
ESPECIFICAÇÃO: Lápis Borracha com ponta macia
MARCA: Real
VALOR UNI.: R$ 0,72
VALOR TOTAL: R$ 432,00

LOTE: 217
CONSUMO ESTIMADO MENSAL: 1.000
CONSUMO ESTIMADO ANUAL: 12.000
UN.: Un.
ESPECIFICAÇÃO: Lápis Preto Nº 02 redondo
MARCA: Voyage
VALOR UNI.: R$ 0,11
VALOR TOTAL: R$ 1.320,00

LOTE: 218
CONSUMO ESTIMADO MENSAL: 08
CONSUMO ESTIMADO ANUAL: 96
UN.: Un.
ESPECIFICAÇÃO: Lápis técnico preto 2 B
MARCA: Cis
VALOR UNI.: R$ 0,58
VALOR TOTAL: R$ 55,68

LOTE: 219
CONSUMO ESTIMADO MENSAL: 08
CONSUMO ESTIMADO ANUAL: 96
UN.: Un.
ESPECIFICAÇÃO: Lápis técnico preto 4 B
MARCA: Cis
VALOR UNI.: R$ 0,58
VALOR TOTAL: R$ 55,68

LOTE: 225
CONSUMO ESTIMADO MENSAL: 03
CONSUMO ESTIMADO ANUAL: 36
UN.: Pct.
ESPECIFICAÇÃO: Papel Sulfite A4 – cor amarelo – Pct. c/ 500 fls.
MARCA: Report
VALOR UNI.: R$ 12,81
VALOR TOTAL: R$ 461,16

LOTE: 226
CONSUMO ESTIMADO MENSAL: 03
CONSUMO ESTIMADO ANUAL: 36
UN.: Pct.
ESPECIFICAÇÃO: Papel Sulfite A4 – cor azul – Pct. c/ 500 fls.
MARCA: Report
VALOR UNI.: R$ 12,81
VALOR TOTAL: R$ 461,16

LOTE: 227
CONSUMO ESTIMADO MENSAL: 03
CONSUMO ESTIMADO ANUAL: 36
UN.: Pct.
ESPECIFICAÇÃO: Papel Sulfite A4 – cor rosa – Pct. c/ 500 fls.
MARCA: Report
VALOR UNI.: R$ 12,81
VALOR TOTAL: R$ 461,16

LOTE: 228
CONSUMO ESTIMADO MENSAL: 03
CONSUMO ESTIMADO ANUAL: 36
UN.: Pct.
ESPECIFICAÇÃO: Papel Sulfite A4 – cor Salmão – Pct. c/ 500 fls.
MARCA: Report
VALOR UNI.: R$ 12,81
VALOR TOTAL: R$ 461,16

LOTE: 229
CONSUMO ESTIMADO MENSAL: 03
CONSUMO ESTIMADO ANUAL: 36
UN.: Pct.
ESPECIFICAÇÃO: Papel Sulfite A4 – cor verde – Pct. c/ 500 fls.
MARCA: Report
VALOR UNI.: R$ 12,81
VALOR TOTAL: R$ 461,16

LOTE: 233
CONSUMO ESTIMADO MENSAL: 06
CONSUMO ESTIMADO ANUAL: 72
UN.: Un.
ESPECIFICAÇÃO: Pilha AA Recarregável – conj. C/ 02 Un.- 1,2 V – 2300 mAh.
MARCA: Eco
VALOR UNI.: R$ 12,45
VALOR TOTAL: R$ 896,40

LOTE: 237
CONSUMO ESTIMADO MENSAL: 3.000
CONSUMO ESTIMADO ANUAL: 36.000
UN.: Fl.
ESPECIFICAÇÃO: Papel Almaço com pauta
MARCA: Credeal
VALOR UNI.: R$ 0,039
VALOR TOTAL: R$ 1.404,00

Secretaria da Administração, aos 30 dias do mês de setembro de 2008 – Marianne da Costa Antunes Leite - Secretária de Administração.

PREFEITURA DA ESTÂNCIA DE ATIBAIA

Para atendimento do disposto no § 2º do artigo 15 da Lei Federal nº 8666/93, a Secretaria

Poder Executivo

Municipal de Administração torna público o(s) preço(s) registrado(s) na(s) ata(s) abaixo discriminada(s), bem como, a(s) respectiva(s) empresa(s) detentora(s), conforme segue:

Processo Administrativo nº 20.150/07
PREGÃO ELETRÔNICO Nº 060/2007
Objeto: Registro de Preços de aquisição de materiais de enfermagem, destinados à Divisão de Farmácias da Secretaria Municipal da Saúde, com entregas parceladas, por um período de 12 (doze) meses.
Validade do Registro de Preços: 12 meses (até 31/01/2009).
Órgão Gerenciador: Divisão de Farmácias / Secretaria Municipal da Saúde

Ata de Registro de Preços nº 025/08
Empresa: **ADRIANA MÁRCIA SOUZA SANTOS – ME**

LOTE: 12
UN: Rolo
CONSUMO MENSAL: 50
CONSUMO ANUAL: 600
ESPECIFICAÇÃO: Fita adesiva cirúrgica antialérgica microporosa 12mm x 9 a 10 metros com capa protetora
MARCA: Ciex
VALOR UNIT.: R$ 1,08
VALOR TOTAL: R$ 648,00

Ata de Registro de Preços nº 026/08
Empresa: **STARMED ARTIGOS MÉDICOS E HOSPITALARES LTDA.**
LOTE: 13
UN: Rolo
CONSUMO MENSAL: 50
CONSUMO ANUAL: 600
ESPECIFICAÇÃO: Fita adesiva cirúrgica antialérgica microporosa 25mm x 9 a 10 metros com capa protetora
MARCA: Mikrofix
VALOR UNIT.: R$ 1,99
VALOR TOTAL: R$ 1.194,00

Secretaria da Administração, aos 30 dias do mês de setembro de 2008 – Marianne da Costa Antunes Leite - Secretária de Administração.

PREFEITURA DA ESTÂNCIA DE ATIBAIA

Tornamos público, que se acha aberta no Setor de Editais e Contratos, desta Prefeitura, a licitação abaixo:

PROCESSO N.º 19.829/08 – PREGÃO PRESENCIAL N.º 127/08
OBJETO: Registro de Preços para eventual "aquisição de medicamentos destinados ao uso da Secretaria Municipal de Saúde (Lista 23), com entregas parceladas, por um período de 12 (doze) meses".
ENVELOPES E INÍCIO DA SESSÃO DE LANCES: "Proposta e Documentação", às 9:00 horas do dia 15 de outubro de 2.008, na Sala de Licitações, situada à Av. Nove de Julho, Sala 01, n.º 185 – Centro – Atibaia/SP.
AQUISIÇÃO DO EDITAL: As pastas contendo o edital completo, poderão ser adquiridas na Tesouraria Municipal, à Av. da Saudade, 252 - Centro, nos dias úteis, das 10h às 16h, mediante o pagamento de emolumentos, no valor de R$ 10,00 (dez reais) ou, sem ônus via Internet pelo site www.atibaia.sp.gov.br . Observe-se que, o interessado que optar pela compra do edital, após recolher o emolumento na Tesouraria, deverá retirá-lo no Departamento de Suprimentos no endereço supracitado nos dias úteis das 9h às 12h e das 13h às 16h.
DEMAIS INFORMAÇÕES: Setor de Editais e Contratos, sita à Rua Bruno Sargiani, 100 – Parque Jerônimo de Camargo - Fone/Fax: (0**11) – 4414-2210.
SECRETARIA DE ADMINISTRAÇÃO – ATIBAIA/SP, 29 de setembro de 2.008 – André Luís Pacheco Ferreira – Diretor do Departamento de Suprimentos.

DE ATAS E TERMOS DE ADITAMENTO

PROCESSO N° 09.262/08
PREGÃO ELETRÔNICO Nº 67/08

Objeto: Registro de Preços para a aquisição medicamentos (lista 20), destinados à Divisão de Farmácias da Secretaria Municipal de Saúde, com entregas parceladas, por um período de 12 (doze) meses.

Ata de Registro de Preços N° 383/08
Validade do Registro de Preços: 12 meses (até 01/09/09).
Atibaia, 01 de setembro de 2.008.

Empresa: **MARCOFARMA DISTRIBUIDORA DE PRODUTOS FARMACÊUTICOS LTDA.**

LOTE: 01
UN: CO
CONSUMO MENSAL: 30.000
CONSUMO ANUAL: 360.000
ESPECIFICAÇÃO: Metformina 500 mg
MARCA: Multilab
VALOR UNITÁRIO: R$ 0,031
VALOR TOTAL: R$ 11.160,00

LOTE: 05
UN: FR
CONSUMO MENSAL: 300
CONSUMO ANUAL: 3.600
ESPECIFICAÇÃO: Azitromicina susp. Oral 40 mg/ml 600 mg – fr 15 ml + diluente
MARCA: Multilab
VALOR UNITÁRIO: R$ 2,520
VALOR TOTAL: R$ 9.072,00

LOTE: 06
UN: FR
CONSUMO MENSAL: 300
CONSUMO ANUAL: 3.600
ESPECIFICAÇÃO: Azitromicina susp. Oral 40 mg/ml 900 mg – fr 22,5 ml + diluente
MARCA: Multilab
VALOR UNITÁRIO: R$ 2,980
VALOR TOTAL: R$ 10.728,00

LOTE: 10
UN: FR
CONSUMO MENSAL: 300
CONSUMO ANUAL: 3.600
ESPECIFICAÇÃO: Permetrina 1% loção tópica fr. 60 ml
MARCA: Nativita
VALOR UNITÁRIO: R$ 0,880
VALOR TOTAL: R$ 3.168,00

Ata de Registro de Preços N° 384/08
Validade do Registro de Preços: 12 meses (até 01/09/09).
Atibaia, 01 de setembro de 2.008.

Empresa: **COMERCIAL CIRÚRGICA RIOCLARENSE LTDA.**

LOTE: 02
UN: CO
CONSUMO MENSAL: 5.000
CONSUMO ANUAL: 60.000
ESPECIFICAÇÃO: Glicazida 80 mg
MARCA: Arrow
VALOR UNITÁRIO: R$ 0,230
VALOR TOTAL: R$ 13.800,00

LOTE: 08
UN: CO
CONSUMO MENSAL: 10.000
CONSUMO ANUAL: 120.000
ESPECIFICAÇÃO: Espironolactona 100 mg
MARCA: Cellofarm
VALOR UNITÁRIO: R$ 0,239
VALOR TOTAL: R$ 28.680,00

LOTE: 09
UN: FR
CONSUMO MENSAL: 500
CONSUMO ANUAL: 6.000
ESPECIFICAÇÃO: Permetrina 5% creme shampoo capilar fr. 60 ml
MARCA: Multilab
VALOR UNITÁRIO: R$ 2,800
VALOR TOTAL: R$ 16.800,00

LOTE: 12
UN: CO
CONSUMO MENSAL: 3.000
CONSUMO ANUAL: 36.000
ESPECIFICAÇÃO: Tiabendazol comp. 500 mg
MARCA: Sanval
VALOR UNITÁRIO: R$ 0,350
VALOR TOTAL: R$ 12.600,00

LOTE: 13
UN: FR
CONSUMO MENSAL: 200
CONSUMO ANUAL: 2.400
ESPECIFICAÇÃO: Tiabendazol 50 mg/ml susp. Oral fr. 60 ml
MARCA: Sanval
VALOR UNITÁRIO: R$ 2,500
VALOR TOTAL: R$ 6.000,00

Poder Executivo

LOTE: 14
UN: CO
CONSUMO MENSAL: 420
CONSUMO ANUAL: 5.040
ESPECIFICAÇÃO: Albendazol comp. Mastigável 400 mg
MARCA: Prati Donaduzzi
VALOR UNITÁRIO: R$ 0,125
VALOR TOTAL: R$ 630,00

Ata de Registro de Preços N° 385/08
Validade do Registro de Preços: 12 meses (até 01/09/09).
Atibaia, 01 de setembro de 2.008.

Empresa: **FARMACONN LTDA.**

LOTE: 03
UN: CO
CONSUMO MENSAL: 6.000
CONSUMO ANUAL: 72.000
ESPECIFICAÇÃO: Amoxicilina + clavulanato potássico 500 mg + 125 mg
MARCA: Ranbaxy
VALOR UNITÁRIO: R$ 0,65
VALOR TOTAL: R$ 46.800,00
LOTE: 04
UN: FR
CONSUMO MENSAL: 300
CONSUMO ANUAL: 3.600
ESPECIFICAÇÃO: Amoxicilina + clavulanato potássico 500 mg + 125 mg por ml susp. oral – frasco com 75 ml
MARCA: Ranbaxy
VALOR UNITÁRIO: R$ 6,80
VALOR TOTAL: R$ 24.480,00

Ata de Registro de Preços N° 386/08
Validade do Registro de Preços: 12 meses (até 01/09/09).
Atibaia, 01 de setembro de 2.008.

Empresa: **LUMAR COMÉRCIO DE PRODUTOS FARMACÊUTICOS LTDA.**

LOTE: 07
UN: FR
CONSUMO MENSAL: 360
CONSUMO ANUAL: 4.320
ESPECIFICAÇÃO: Cefalexina sup. Oral 50 mg/ml frasco 100 ml
MARCA: Medley
VALOR UNITÁRIO: R$ 6,18
VALOR TOTAL: R$ 26.697,60

Ata de Registro de Preços N° 387/08
Validade do Registro de Preços: 12 meses (até 01/09/09).
Atibaia, 01 de setembro de 2.008.

Empresa: **RUBIMED COMÉRCIO DE MEDICAMENTOS LTDA.**

LOTE: 11
UN: CO
CONSUMO MENSAL: 2.000
CONSUMO ANUAL: 24.000
ESPECIFICAÇÃO: Levotiroxina 100 mg
MARCA: Neoquímica
VALOR UNITÁRIO: R$ 0,134
VALOR TOTAL: R$ 3.216,00

Secretaria da Administração, aos 30 dias do mês de setembro de 2008 – Marianne da Costa Antunes Leite - Secretária de Administração.

EXTRATO DE ATAS E TERMOS DE ADITAMENTO
PROCESSO N° 18.253/08
PREGÃO PRESENCIAL N° 096/08

Objeto: Registro de Preços, para eventual prestação de serviços de locação de ônibus rodoviário para viagens intermunicipais, destinados ao uso das diversas Secretarias desta Prefeitura, com prestação parcelada, por um período de 12 (doze) meses.
Ata de Registro de Preços N° 428/08
Validade do Registro de Preços: 12 meses (até 29/09/09).
Atibaia, 29 de setembro de 2.008.

Empresa: **MAX TOUR FRETAMENTOS E TURISMO LTDA. - EPP**
ITEM: **01**
CONSUMO ESTIMADO ANUAL: 900
UN: SV
DESCRIÇÃO : PRESTAÇÃO DE SERVIÇOS DE LOCAÇÃO DE ÔNIBUS RODOVIÁRIO, COM NO MÍNIMO 44 (QUARENTA E QUATRO) LUGARES, PARA VIAGENS INTERMUNICIPAIS, DENTRO DO ESTADO DE SÃO PAULO ATÉ 150KM, O QUE EXCEDER A ESTA METRAGEM DEVERÁ SER COMPUTADO POR KM RODADO. O TOTAL ESTIMADO DE KILOMETRAGEM É DE 203.125KM. PARA TRANSPORTE DE: GRUPOS DE IDOSOS; EVENTOS DA COORDENADORIA; PACIENTES DA SECRETARIA MUNICIPAL DE SAÚDE; ALUNOS DA REDE MUNICIPAL MUNICIPAL DE ENSINO E EQUIPES DE COMPETIÇÃO. A FROTA DEVERÁ TER IDADE MÁXIMA DE 10 (DEZ) ANOS, O MARCO ZERO PARA CÁLCULO DE QUILOMETRAGEM SERÁ A SEDE DA PREFEITURA DA ESTÂNCIA DE ATIBAIA, SITUADA À AV. DA SAUDADE, 252 – CENTRO.
PREÇO UNITÁRIO POR VIAGEM + KM RODADO: R$ 556,50 (quinhentos e cinqüenta e seis reais e cinqüenta centavos) + R$3,50 (três reais e cinqüenta centavos) p/ Km excedente rodado.
Secretaria da Administração, aos 30 dias do mês de setembro de 2008 – Marianne da Costa Antunes Leite - Secretária de Administração.

PREFEITURA DA ESTÂNCIA DE ATIBAIA
EXTRATO DE CONTRATOS E ADITAMENTOS

PROCESSO N.º 24.998/07 – PREGÃO PRESENCIAL Nº 131/07 - TERMO DE ADITAMENTO CONTRATUAL N.º 284/08 - CONTRATANTE: Prefeitura da Estância de Atibaia – CONTRATADA: Comercial João Afonso, - OBJETO: Troca de marca do item pó-de-café, DE: ODEBRECHT PREMIUM, PARA: PELÉ**,** conforme solicitado pelo SISMCMAA - Sindicato Dos Servidores Municipais, Câmara Municipal e Autarquias de Atibaia sob fls. 704 dos autos e diante das justificativas apresentadas nos autos sob fls. 704, 706 verso – 709. - ASSINATURA: 19/09/2008.

PROCESSON.º21.412/04–CONCORRÊNCIA PÚBLICA Nº 16/04 - TERMO DE ADITAMENTO CONTRATUAL N.º 300/08 - CONTRATANTE: Prefeitura da Estância de Atibaia – CONTRATADA: Construtora Etama Ltda, - OBJETO: Aditamento ao Contrato Administrativo n.º 142/05**,** referente à troca dos serviços a serem executados no Córregos dos Pintos II, sendo substituidos pela execução dos serviços de canalização na Av. Maria Alvim Soares, também conhecido como Córrego da Feira Permanente, considerada como área de risco, com grande, de acordo com os documentos, relatório da Defessa Civil e aprovação da Secretaria de Urbanismo e Meio Ambiente constantes nos autos. – VALOR: R$ 731.385,09 (setecentos e trinta e um mil, trezentos e oitenta e cinco reais e nove centavos), o que corresponde a 5,44% (cinco vírgula quarenta e quatro por cento) do valor total do contrato n.º 142/05, totalizando 17,60% (dezessete vírgula sessenta por cento) de aditivos. - ASSINATURA: 26/09/2008.

PROCESSO N.º 13.660/07 – TOMADA DE PREÇO Nº 07/07 - TERMO DE PRORROGAÇÃO DE PRAZO N.º 277/08 - CONTRATANTE: Prefeitura da Estância de Atibaia – CONTRATADA: Ideal Soluções Consultoria e Assessoria Ltda, - OBJETO: Prorrogação do prazo ao Contrato Administrativo n.º 213/07, por mais 29 (vinte e nove) dias. - VIGÊNCIA: com início 15/09/2008 – ASSINATURA: 12/09/2008.

PROCESSO N.º 21.195/08 – CONVITE Nº 60/08 - TERMO DE CONTRATO ADMINISTRATIVO N.º 287/08 - CONTRATANTE: Prefeitura da Estância de Atibaia – CONTRATADA: Congresil Engenharia Ltda, - OBJETO: Contratação de empresa sob regime de empreitada global, com fornecimento de materiais e mão-de-obra, para reforma da Sala do Prédio da Base da Guarda Municipal no Bairro da Vila Rica, Atibaia/SP. - VIGÊNCIA: 04 (quatro) meses – VALOR: R$ 113.940,79 (cento e treze mil, novecentos e quarenta reais e setenta e nove centavos). - ASSINATURA: 22/09/2008.

PREFEITURA DA ESTÂNCIA DE ATIBAIA/ SP, 30 de setembro de 2008 - André Luís Pacheco Ferreira - Diretor do Departamento de Suprimentos.

Imprensa Oficial da Estância de Atibaia
Quarta-feira, 1 de outubro de 2008 - nº 1003 - Ano XII
www.atibaia.sp.gov.br/imprensa/index.html

Poder Executivo

PREFEITURA DA ESTÂNCIA DE ATIBAIA

COMUNICADO - ARTIGO 61, parágrafo único da Lei n.º 8.666/93

O Departamento de Suprimentos da Prefeitura da Estância de Atibaia nos termos do Artigo 61, parágrafo único da Lei n.º 8.666/93, torna público que a Ata de Registro de Preços e os Termos de Aditamentos relacionados a seguir, encontram-se disponíveis no site: www.atibaia.sp.gov.br e no Departamento de Suprimentos à Rua Bruno Sargiani, 100 – Parque Jerônimo de Camargo – Atibaia/SP.

PROC. Nº 09.262/08 - PE Nº 67/08 - Atas de Registro de Preços nºs. 383/08, 384/08, 385/08, 386/08 e 387/08 referentes à aquisição medicamentos (lista 20), destinados à Divisão de Farmácias da Secretaria Municipal de Saúde. **PROC. Nº 18.253/08 - PP Nº 96/08 -** Ata de Registro de Preços nº. 428/08 referente à prestação de serviços de locação de ônibus rodoviário para viagens intermunicipais, destinados ao uso das diversas Secretarias desta Prefeitura. – PREFEITURA DA ESTÂNCIA DE ATIBAIA - Secretaria da Administração, aos 30 dias do mês de setembro de 2008 – Marianne da Costa Antunes Leite - Secretária de Administração.

PREFEITURA DA ESTÂNCIA DE ATIBAIA

PROCESSO N.º 14.551/08 - PREGÃO PRESENCIAL N.° 53/08 - OBJETO: Contratação de empresa especializada para eventual prestação de serviços de limpeza nos prédios públicos municipais, com fornecimento de equipamentos e material, por um período de 12 (doze) meses, através de Registro de Preços.
Tornamos público, que diante de decisão proferida pelo Tribunal de Contas do Estado de São Paulo sob o TC-029406/026/08, a Pregoeira decide em re-ratificar o edital e retomar a licitação que ocorrerá no dia **14/10/2008 às 9 horas**, para entrega dos envelopes e início da sessão de lances.
AQUISIÇÃO DOS EDITAIS: As pastas contendo o edital completo, poderão ser adquiridas na Tesouraria Municipal, à Av. da Saudade, 252 - Centro, nos dias úteis, das 10 às 16 horas, mediante o pagamento de emolumentos, no valor de R$ 10,00 (dez reais) ou, sem ônus via Internet pelo site www.atibaia.sp.gov.br. Observe-se que a empresa que optar pela compra do edital, deverá efetuar o recolhimento do emolumento na Tesouraria Municipal e retirá-lo no Departamento de Suprimentos, nos dias úteis das 9h às 12h e dás 13h às 16h.
DEMAIS INFORMAÇÕES: estarão disponíveis via internet pelo site e no Departamento de Suprimentos, Rua Bruno Sargiani, 100 - Parque Jerônimo de Camargo - Fone (11) 4414-2210//2622.
Secretaria de Administração - Atibaia/SP, 29 de setembro de 2.008 - André Luís Pacheco Ferreira - Diretor do Departamento de Suprimentos.

PREFEITURA DA ESTÂNCIA DE ATIBAIA

PROCESSO N° 16.126/08 - PREGÃO PRESENCIAL N° 90/08 - OBJETO: Registro de preços para aquisição de carnes, destinadas ao uso da Divisão de Merenda Escolar da Secretaria de Educação, com entregas parceladas, por um período de 12 (doze) meses. **RE-RATIFICAÇÃO DA HOMOLOGAÇÃO** - Re-ratifico a homologação constante de fls. 505/506 dos autos, em virtude de falha no sistema onde não registrou os itens 14 ao 21, conforme Ata n° 275/08 constante de fls 519/520 dos autos, que acato na íntegra, decido **HOMOLOGAR** os itens do Pregão Presencial n° 90/08, conforme segue: **- COMERCIAL J. STRAMBECK LTDA EPP**, no valor unitário conforme segue: Item 14 - R$ 6,90; **- NUTRICIONALE COMÉRCIO DE ALIMENTOS LTDA**, no valor unitário conforme segue: Item 15 - R$ 5,60; **- IOTTI GRIFFE DA CARNE LTDA**, no valor unitário conforme segue: Item 16 - R$ 9,10; Item 18 - R$ 7,18; **- FRIDEL FRIGORÍFICO IND. DEL REY LTDA ,** no valor unitário conforme segue: Item 17 - R$ 9,55; Item 19 - R$ 8,75; **- ABDIOR DISTRIB. COMERCIAL LTDA EPP,** no valor unitário conforme segue: Item 20 - R$ 4,50; Item 21 - R$ 8,29. À Secretaria de Administração para os fins legais.
PREFEITURA DA ESTÂNCIA DE ATIBAIA, PALÁCIO JERÔNIMO DE CAMARGO, aos 24 dias do mês de setembro de 2008. JOSÉ ROBERTO TRICOLI - PREFEITO MUNICIPAL
Secretaria de Administração - Atibaia/SP, 29 de setembro de 2.008 – André Luís Pacheco Ferreira – Diretor do Departamento de Suprimentos.

PREFEITURA DA ESTÂNCIA DE ATIBAIA

PROCESSO N° 18.251/08 - PREGÃO PRESENCIAL N° 98/08 - OBJETO: Registro de Preços para eventual aquisição de ferro (diversos), destinados ao uso da Secretaria de Infra Estrutura, com entregas parceladas, por um período de 12 (doze) meses. Em face dos elementos constantes no presente processo administrativo, e ao disposto no art. 43, Inciso VI da Lei Federal nº 8.666/93, e em especial a manifestação da Sra. Pregoeira, que acato na íntegra, decido **HOMOLOGAR** o Pregão Presencial n° 98/08, ofertado pela empresa adjudicatária conforme segue: **1- MAXIVILBAR COMERCIO DE MATERIAIS PARA CONSTRUÇÃO EM GERAL LTDA EPP**, no valor global do lote conforme segue: Lote 01- R$ 216.102,00; LOTES: 02 AO 07 - DESERTOS. Encaminhe-se: 1- Ao Setor de Editais e Contratos, para registro da homologação, publicação, lavratura da Ata de Registro de Preços, registro no sistema de compras e anotações legais; 2- Ao Setor de Compras Diretas, para controle e emissão dos pedidos de fornecimento; 3- À Secretaria de Infra Estrutura, para as demais providências, devendo emitir as solicitações ao Setor de Compras Diretas e autorização das respectivas despesas.
PREFEITURA DA ESTÂNCIA DE ATIBAIA, PALÁCIO JERÔNIMO DE CAMARGO, aos 25 dias do mês de setembro de 2008. JOSÉ ROBERTO TRICOLI - PREFEITO MUNICIPAL
SECRETARIA DE ADMINISTRAÇÃO - ATIBAIA/SP, 29 de setembro de 2008 – André Luís Pacheco Ferreira - Diretor do Departamento de Suprimentos.

PREFEITURA DA ESTÂNCIA DE ATIBAIA

PROCESSO N.º 19.824/08 - PREGÃO PRESENCIAL N.º 109/08 - OBJETO: Registro de Preços para aquisição de materiais odontológicos, destinados ao uso da Divisão de Saúde Bucal da Secretaria Municipal de Saúde, com entregas parceladas, por um período de 12 (doze) meses. Em face dos elementos constantes no presente processo administrativo, e ao disposto no art. 43, Inciso VI da Lei Federal nº 8.666/93, e em especial a manifestação da Sra. Pregoeira, que acato na íntegra, decido **HOMOLOGAR** o Pregão Presencial n° 109/08, ofertado pela empresa adjudicatária conforme segue: **1- DENTAL SP LTDA EPP,** no valor global do lote conforme segue: Lote 03 - R$ 131,00; Lote 04 - R$ 2.720,00; Lote 05 - R$ 6.750,00. Lotes: 01 e 02 - FRACASSADOS. Encaminhe-se: 1- Ao Setor de Editais e Contratos, para registro da homologação, publicação, lavratura da Ata de Registro de Preços, registro no sistema de compras e anotações legais; 2- Ao Setor de Compras Diretas, para controle e emissão dos pedidos de fornecimento; 3- À Divisão de Saúde Bucal, para as demais providências, devendo emitir as solicitações ao Setor de Compras Diretas e autorização das respectivas despesas.
PREFEITURA DA ESTÂNCIA DE

Imprensa Oficial da Estância de Atibaia
Quarta-feira, 1 de outubro de 2008 - nº 1003 - Ano XII www.atibaia.sp.gov.br/imprensa/index.html

Poder Executivo

ATIBAIA, PALÁCIO JERÔNIMO DE CAMARGO, aos 25 dias do mês de setembro de 2008. JOSÉ ROBERTO TRICOLI - PREFEITO MUNICIPAL
SECRETARIA DE ADMINISTRAÇÃO - ATIBAIA/SP, 29 de setembro de 2008 – André Luís Pacheco Ferreira - Diretor do Departamento de Suprimentos.

PREFEITURA DA ESTÂNCIA DE ATIBAIA

PROCESSO N.º 17.944/08 – PREGÃO PRESENCIAL N.° 113/08 - OBJETO: Registro de Preços para eventual aquisição de materiais de enfermagem (lista 02), destinados ao uso da Secretaria Municipal da Saúde, com entregas parceladas, por um período de 12 (doze) meses. Tornamos público que de acordo com a Ata n.º 296/08, a Pregoeira Municipal decidiu em re-ratificar o edital. Notificamos aos interessados que a Ata está disponível através do site www.atibaia.sp.gov.br .
As demais condições do presente edital permanecem inalteradas.
DEMAIS INFORMAÇÕES: No Departamento de Suprimentos, à Rua Bruno Sargiani, 100 – Parque Jerônimo de Camargo - Fone/Fax: (11) 4414-2626 // 4414-2217.
DEPARTAMENTO DE SUPRIMENTOS - ATIBAIA/SP, 30 de setembro de 2.008 – André Luís Pacheco Ferreira – Diretor do Departamento de Suprimentos.

PREFEITURA DA ESTÂNCIA DE ATIBAIA

ERRATA – COMUNICADO

Tornamos público que na publicação dos jornais, Diário Oficial do Estado, Jornal Diário de São Paulo e Imprensa Oficial da Estância de Atibaia do dia 27/09/2008, houve um erro material no n° do Processo abaixo:
PROCESSO N° 16.789/08 – PREGÃO PRESENCIAL N.° 114/08 - OBJETO: Aquisição de materiais de enfermagem (lista 03), destinados ao uso da Secretaria Municipal da Saúde, com entregas parceladas, por um período de 12 (doze) meses, através de Registro de Preços.
- ONDE SE LÊ: **PROCESSO N° 17.944/08 ... LEIA-SE**: **PROCESSO N° 16.789/08...**
As demais condições permanecem inalteradas.
SECRETARIA DE ADMINISTRAÇÃO – ATIBAIA/SP, 30 de setembro de 2008 – André Luís Pacheco Ferreira - Diretor do Depto de Suprimentos.

PREFEITURA DA ESTÂNCIA DE ATIBAIA
SAAE – SANEAMENTO AMBIENTAL DE ATIBAIA

CONCORRÊNCIA PÚBLICA Nº 02/08
Contratação de empresa para locação de Software do Sistema de atendimento a clientes (personalizado e telefônico), manutenção, cobrança e informações gerenciais.
INTERPOSIÇÃO DE RECURSO / PRAZO RECURSAL

Nos termos do art. 109, parágrafo 3, a Comissão Permanente de Licitação de Julgamento torna público que as Empresas **CECAM CONSULTORIA ECONÔMICA, CONTÁBIL E ADMINISTRATIVA MUNICIPAL S/S LTDA. e STRATEGOS ENGENHARIA, INFORMÁTICA E CONSULTORIA LTDA.,** interpuseram recurso da decisão desta Comissão. Assim, fica aberto aos interessados o prazo legal de 05 (cinco) dias úteis para apresentação de contra razões, estando o processo disponível para vistas e extração de cópias.

Atibaia, 01 de outubro 2008
CARLOS ROBERTO BELANI GRAVINA
- Diretor Superintendente -
MIKI MORIYAMA
- Presidente da Comissão -

PORTARIA 081/2008- DS
de 29 de setembro de 2008

CARLOS ROBERTO BELANI GRAVINA, Diretor Superintendente do **SAAE – SANEAMENTO AMBIENTAL DE ATIBAIA**, Estado de São Paulo,

USANDO das atribuições legais que lhe são conferidas pela Lei Complementar 381 de 26 de dezembro de 2001;

CONSIDERANDO a exigência prevista no parágrafo 8° do artigo 15 da Lei de Licitações n° 8666/93, para recebimento de materiais de valor superior ao estabelecido para a modalidade Convite;

CONSIDERANDO a necessidade de melhor adequação do horário de trabalho dos servidores envolvidos;

CONSIDERANDO que os serviços da Autarquia não podem sofrer solução de continuidade;

RESOLVE:

Artigo 1° - Ficam nomeados para compor a **COMISSÃO DE RECEBIMENTO DE MATERIAIS:**

COORDENADOR:
RILDO WILLIAM ALEXANDRINO DA SILVA

SUPLENTE:
FRANCISCO VITOR MENDONÇA

TITULARES:
SILVIA SOARES TOZZI
JOÃO BATISTA RAMOS JACOMIN

SUPLENTES
LUIS CARLOS FORÃO
JOELSON JORGE DA SILVA
WAGNER ROCHA JUNIOR

Artigo 2° - O Mandato dos membros ora nomeados é de 01(um) ano, a partir da data da publicação.

Artigo 3° - Revogadas as disposições em contrário, especialmente a Portaria 037/2008-DS.

GABINETE DOS TRABALHOS DO SENHOR DIRETOR SUPERINTENDENTE DO SAAE – SANEAMENTO AMBIENTAL DE ATIBAIA, Estado de São Paulo, aos vinte e nove dias do mês de setembro de dois mil e oito.

CARLOS ROBERTO BELANI GRAVINA
Diretor Superintendente

PUBLICADA NA SECRETARIA DA SUPERINTENDÊNCIA DO SAAE – SANEAMENTO AMBIENTAL DE ATIBAIA, Estado de São Paulo, aos vinte e nove dias do mês de setembro de dois mil e oito.

LÍGIA HELENA PATROCÍNIO E FRANCO
Secretária

PREFEITURA DA ESTÂNCIA DE ATIBAIA
SAAE - SANEAMENTO AMBIENTAL DE ATIBAIA

AVISO DE LICITAÇÃO
Torna pública a realização de licitação na modalidade Pregão Presencial n° 35/08, tendo por objeto a aquisição de materiais elétricos que se dará no dia 15/10/2008 às 8:45hs. O Edital em inteiro teor está à disposição dos interessados no site www.atibaia.sp.gov.br/saae/cm.asp ou na sede do SAAE, situada na Praça Roberto Gomes Pedrosa n° 11 – Cidade Satélite – Atibaia/SP, de 2° à 6° feira, das 9hs às 11hs e das 14hs às 16hs, mediante recolhimento de R$ 2,00 (dois reais). Demais informações através do telefone (11) 4414-3530, fax (11) 4414-3535 ou e-mail licitacao@saaeatibaia.com.br

Imprensa Oficial da Estância de Atibaia
Quarta-feira, 1 de outubro de 2008 - nº 1003 - Ano XII www.atibaia.sp.gov.br/imprensa/index.html

Poder Executivo

Atibaia, 26 de setembro de 2008.
CARLOS ROBERTO BELANI GRAVINA
Diretor Superintendente
ROSEMARY VICARI NOGUEIRA
Gerente de Suprimentos

D E C R E T O Nº 5.704
de 30 de setembro de 2008

Declara de Utilidade Pública, para fins de **DESAPROPRIAÇÃO** amigável ou judicial, a área de terras de 1.241,03m², localizada na Rodovia Dom Pedro I, Km 75, Bairro Mato Dentro, neste Município.

O PREFEITO MUNICIPAL DA ESTÂNCIA DE ATIBAIA, usando das atribuições legais que lhe são conferidas pelo artigo 69, inciso VIII da Lei Orgânica do Município e artigo 5º, alínea "e", do Decreto Lei Federal nº 3.365, de 21 de junho de 1941, alterado pela Lei Federal nº 2.786, de 21 de maio de 1.956,

D E C R E T A

Art. 1º - Fica declarada de Utilidade Pública, para fins de **DESAPROPRIAÇÃO**, amigável ou judicial, a área de terras de 1.241,03m², localizada na Rodovia Dom Pedro I, Km 75, Bairro Mato Dentro, neste Município, matriculada no Cartório de Registro de Imóveis de Atibaia sob o nº 33.191, que consta pertencer a Bernardo Sahm e outros, com as medidas, limites e confrontações constantes do memorial descritivo e planta, que passam a integrar o presente Decreto, a saber:

"Inicia-se no marco M2 de onde segue confrontando atualmente com Denar Agrícola e Pecuária, com rumo 17º00' NW e distância de 83.64m até encontrar o marco M2A; deste marco deflete à direita e segue confrontando com a área remanescente, com rumo 73º00'NE e distância 14.00m até encontrar o marco M2B; deste marco deflete à direita e segue com a mesma confrontação, com rumo 17º00'SE e distância 96.19m até encontrar o marco M2C; deste marco deflete à direita e segue confrontando com propriedade de Albino Duarte das Neves, com rumo 64º00'NW e distância 18.56m, até encontrar o marco M2, início desta descrição, encerrando uma área de 1.241,03m²."

Parágrafo único – A expropriação a que se refere o *caput* destina-se ao alargamento de estrada municipal.

Art. 2º - A área desapropriada de que trata o artigo anterior é extraída de área maior, devidamente registrada no Cartório de Registro de Imóveis da Comarca de Atibaia, sob a matrícula nº 33.191, a saber:
"Inicia no canto da cerca, onde foi colocado o marco 1 e segue pela cerca com rumo o de 55º15' NW, na distância de 118ms, até o ponto em que a cerca faz novo canto, tendo como confrontante à esquerda quem de direito; deste ponto a divisa deflete à esquerda e segue c/ rumo de 64º00' NW, na distância de 65ms, até alcançar o marco n° 2, confrontando com Albino Duarte das Neves ou suc., deste marco a divisa deflete à direita e segue por outra cerca, c/ rumo de 17º00' NW, na distância de 123ms, até o ponto em que a cerca faz canto; daí a cerca deflete para a direita e segue c/ rumo de 2º20' NE na distância de 77ms, até encontrar o marco n° 3, colocado à beira de um antigo caminho de servidão onde existe uma porteira de arames; deste marco, a divisa segue pelo meio deste caminho na distância de 378,50ms, até o marco 4; deste marco a divisa deflete para a direita, entrando no mato existente com o rumo de 0º30', na distância de 83,70ms, até alcançar o marco 5, colocado à beira da Avenida das Rosas; a partir daí, a divisa deflete à direita, seguindo pela margem da referida avenida, na distância de 85,50ms, até alcançar o marco 6, colocado na intersecção das margens dessa avenida com a Rua 3; deste marco a divisa sobe margeando essa rua com rumo de 56º20' SE na distância de 156,50ms, até encontrar o marco 8, colocado à margem de um caminho de servidão, confrontando à esquerda com terras da Fazenda Parque Atibaia; a partir desse marco, a divisa deflete para a direita e segue c/ o rumo de 40º40' SW, na distância de 405,10ms, até encontrar o marco nº8; deste marco a divisa prossegue com o mesmo rumo de 4º40' na distância de 32,90ms, até alcançar o marco 1 inicial, encerrando uma área de 116.000,00m²".
OBS.: Conforme matrícula 33.191; este imóvel possui uma área construída de 7.314,44ms², (prédio comercial)."

Art. 3º - Em decorrência da expropriação de que trata o Art. 1º deste Decreto, remanesce ao proprietário a área de terras, livre e desembaraçada assim descrita:

"Inicia-se no canto da cerca, onde foi colocado o marco M1 dai segue pela cerca com rumo de 55º15' NW, na distância de 118ms, até o ponto em que a cerca faz novo canto, tendo como confrontante à esquerda quem de direito; deste ponto a divisa deflete à esquerda e segue com rumo de 64º00' NW, na distância de 46.44m, confrontando com Albino Duarte das Neves ou suc., até o marco M2C; daí deflete à direita e segue confrontando a Área à ser destacada para fins de Rua Municipal com rumo de 17º00'NW e distância de 96.19m, até o marco M2B, deflete à esquerda e segue com a mesma confrontação, com rumo de 73º00'SW na distância de 14.00m, até o marco M2A, deflete à direita e segue confrontando atualmente com Denar Agrícola e Pecuária, com rumo de 17º00' NW na distância de 39.36m, deflete à direita e segue com rumo de 02º20' NE na distância de 77.00m, até o marco M3, colocado à beira de um antigo caminho de servidão onde existe uma porteira de arames; deste marco, a divisa segue pelo meio deste caminho na distância de 378,50m, até o marco M4; deste marco a divisa deflete para a direita, entrando no mato existente com o rumo de 0º30', na distância de 83,70m, até alcançar o marco M5, colocado à beira da Avenida das Rosas; a partir daí, a divisa deflete à direita, seguindo pela margem da referida avenida, na distância de 85,50m, até alcançar o marco M6, colocado na interseção das margens dessa avenida com a Rua 3; deste marco a divisa sobe margeando essa rua com rumo de 56º20' SE na distância de 156,50m, até encontrar o marco M7, colocado à margem de um caminho de servidão, confrontando com terras da Fazenda Parque Atibaia; a partir desse marco, a divisa deflete para a direita e segue com rumo de 04º40' SW, na distância de 405,10m, até encontrar o marco M8; deste marco a divisa prossegue com o mesmo rumo de 04º40' na distância de 32,90m, até alcançar o marco M1, início desta descrição, encerrando uma área de 114.758,97m²."

Art. 4º - Fica a expropriante autorizada a invocar o caráter de urgência no processo judicial de desapropriação, para os fins do art. 15, do Decreto Lei Federal nº 3.365/41, de 21 de junho de 1941.

Art. 5º - Não incidirão quaisquer tributos municipais sobre a transmissão da área, objeto deste Decreto.

Art. 6º - As despesas decorrentes da execução do presente Decreto onerarão as verbas do orçamento vigente, suplementadas se necessário.

Art. 7º - Este Decreto entra em vigor na data de sua publicação.

Art. 8º - Revogam-se as disposições em contrário.

PREFEITURA DA ESTÂNCIA DE ATIBAIA, PALÁCIO "JERÔNIMO DE CAMARGO", aos 30 de setembro de 2008.

- José Roberto Tricoli -
PREFEITO MUNICIPAL

- José Francisco Alves Pinto -
SECRETÁRIO DE URBANISMO E MEIO AMBIENTE

- Adriana Sagiani -
SECRETÁRIA DE ASSUNTOS JURÍDICOS E DA CIDADANIA

Publicado e Arquivado na Secretaria de Governo, na data supra.

- Cleide Maria Gonçalves de Sant'Anna -
SECRETÁRIO DE GOVERNO

Poder Executivo

Prefeitura da Estância de Atibaia

ESTADO DE SÃO PAULO

Estância de Atibaia
Secretaria de Urbanismo e Meio Ambiente

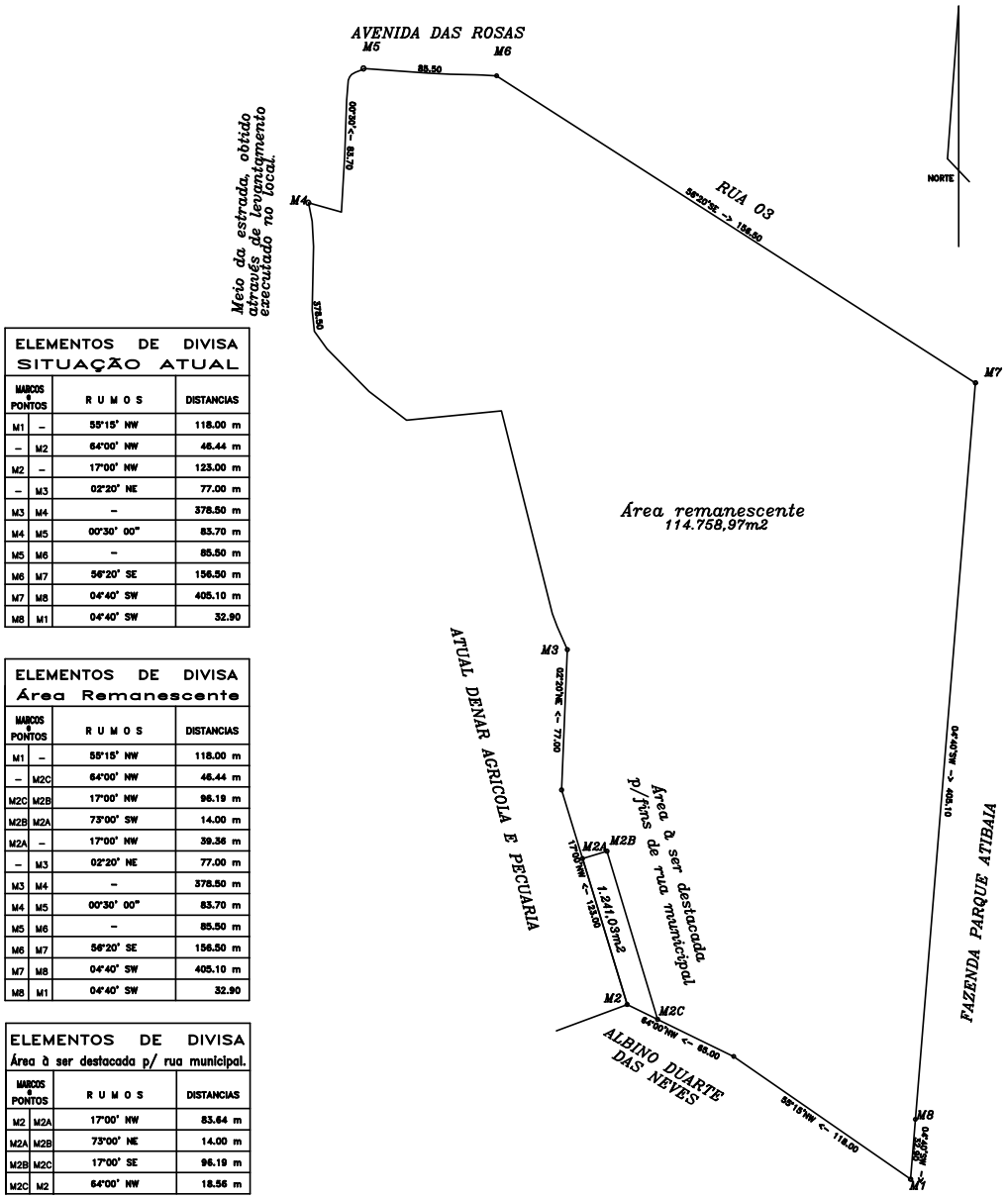

ELEMENTOS DE DIVISA
SITUAÇÃO ATUAL

MARCOS PONTOS		RUMOS	DISTANCIAS
M1	–	55°15' NW	118.00 m
–	M2	64°00' NW	46.44 m
M2	–	17°00' NW	123.00 m
–	M3	02°20' NE	77.00 m
M3	M4	–	378.50 m
M4	M5	00°30' 00"	83.70 m
M5	M6	–	85.50 m
M6	M7	56°20' SE	156.50 m
M7	M8	04°40' SW	405.10 m
M8	M1	04°40' SW	32.90

ELEMENTOS DE DIVISA
Área Remanescente

MARCOS PONTOS		RUMOS	DISTANCIAS
M1	–	55°15' NW	118.00 m
–	M2C	64°00' NW	46.44 m
M2C	M2B	17°00' NW	96.19 m
M2B	M2A	73°00' SW	14.00 m
M2A	–	17°00' NW	39.36 m
–	M3	02°20' NE	77.00 m
M3	M4	–	378.50 m
M4	M5	00°30' 00"	83.70 m
M5	M6	–	85.50 m
M6	M7	56°20' SE	156.50 m
M7	M8	04°40' SW	405.10 m
M8	M1	04°40' SW	32.90

ELEMENTOS DE DIVISA
Área à ser destacada p/ rua municipal.

MARCOS PONTOS		RUMOS	DISTANCIAS
M2	M2A	17°00' NW	83.64 m
M2A	M2B	73°00' NE	14.00 m
M2B	M2C	17°00' SE	96.19 m
M2C	M2	64°00' NW	18.56 m

PROJETO: DESAPROPRIAÇÃO DE IMÓVEL	
LOCAL: ROD. D. PEDRO I, KM 75	BAIRRO: MATO DENTRO
PROPR.: BERNARDO SAHM E OUTRO	ÁREA: 116.000,00m²
ESCALA: 1:4000	DATA: SETEMBRO / 2.008

PREFEITURA DA ESTANCIA DE ATIBAIA
JOSÉ ROBERTO TRICOLI
PREFEITO MUNICIPAL

RESPONSÁVEL TÉCNICO
THIAGO FRANCO DE OLIVEIRA
ENGENHEIRO CIVIL
CREA : 5061705396/D

ARQUIVO C:\Documents and Settings\Thiago\Meus documentos\2008\Topografia\Projetos\Bairros\MATO DENTRO\MAT 33.791 PRATI 26-09-08.dwg

Imprensa Oficial da Estância de Atibaia
Quarta-feira, 1 de outubro de 2008 - nº 1003 - Ano XII
www.atibaia.sp.gov.br/imprensa/index.html

Poder Executivo

D E C R E T O Nº 5.705
de 30 de setembro de 2008

Declara de Utilidade Pública, para fins de **DESAPROPRIAÇÃO** amigável ou judicial, a área de terras de 5.909,31m², localizada na Rodovia Dom Pedro I, Km 75 + 28.70m, Bairro Mato Dentro, neste Município.

O PREFEITO MUNICIPAL DA ESTÂNCIA DE ATIBAIA, usando das atribuições legais que lhe são conferidas pelo artigo 69, inciso VIII da Lei Orgânica do Município e artigo 5º, alínea "e", do Decreto Lei Federal nº 3.365, de 21 de junho de 1941, alterado pela Lei Federal nº 2.786, de 21 de maio de 1.956,

D E C R E T A

Art. 1º - Fica declarada de Utilidade Pública, para fins de **DESAPROPRIAÇÃO**, amigável ou judicial, a área de terras de 5.909,31m², localizada na Rodovia Dom Pedro I, Km 75 + 28.70m, Bairro Mato Dentro, neste Município, matriculada no Cartório de Registro de Imóveis de Atibaia sob o nº 15.394, que consta pertencer a Bernardo Sahm e outros, com as medidas, limites e confrontações constantes do memorial descritivo e planta, que passam a integrar o presente Decreto, a saber:

"Inicia-se no marco M1, de onde segue confrontando com a Universidade São Francisco (Casa de Nossa Senhora da Paz Ação Social Franciscana), de onde segue com os seguintes rumos e distâncias: M1-M2 SE 85º13'39" e 5.42m; M2-M3 NE 54º05'41" e 14.36m; M3-M4 NE 37º46'56" e 87.92m; M4-M5 NE 39º33'37" e 204.30m; M5-M6 NE 39º54'44" e 82.61m; M6-M7 NE 27º58'56" e 13.02m; M7-M8 NE 13º26'57" e 14.77m; do marco M8 deflete à direita, e segue confrontando com a rua municipal, com rumo SE 66º51'56" e distância 14.62m, até encontrar o marco A; daí, deflete à direita e segue confrontando com a Área Remanescente, em curva com raio de 58.00m e distância de 31.89m;até encontrar o marco B; daí, segue B-C SW 39º09'39" e 374.97m; C-D em curva com raio 33.58m e distância de 11.90m; D-M1 NW 63º59'11" e distância 21.28m, encerrando uma área de 5.909,31m²."

Parágrafo único – A expropriação a que se refere o *caput* destina-se ao alargamento de estrada municipal.

Art. 2º - A área desapropriada de que trata o artigo anterior é extraída de área maior, devidamente registrada no Cartório de Registro de Imóveis da Comarca de Atibaia, sob a matrícula nº 15.394, a saber:

"Tem início no marco M0, situado na margem da Rodovia Dom Pedro I, km 75 mais 28.70m, no vértice formado com a divisa da antiga Estrada de Ferro Bragantina; daí, segue confrontando com a Rodovia Dom Pedro I, na direção de Campinas, com rumo NW63º59'11" e distância 240.40m, cruzando, neste percurso, a estrada particular de acesso ao imóvel, até o marco M1; daí, deflete à direita e segue confrontando com a Universidade São Francisco (Casa Nossa Senhora da Paz Ação Social Franciscana), com os seguintes rumos e distâncias: M1-M2, rumo SE 85º13'39" e distância 5.42m; M2-M3 rumo NE 54º05'41" e distância 14.36m; M3-M4 rumo NE 37º46'56" e distância 87.92m; M4-M5 rumo NE 39º33'37" e distância 204.30m; M5-M6 rumo NE 39º54'44" e distância 82.61m; M6-M7 rumo NE 27º58'56" e distância 13.02m; M7-M8 rumo NE 13º26'57" e distância 14.77m; daí, a partir do marco M8, deflete à direita e segue confrontando com a Estrada Municipal de acesso à Rodovia Fernão Dias, com os seguintes rumos e distâncias: M8-M9 rumo SE 66º51'56" e distância 27.16m; M9-M10 rumo SE 53º20'52" e distância 11.22m; M10-M11 rumo SE 43º29'14" e distância 65.57m; M11-M12 rumo SE 30º37'26" e distância 21.34m; daí, a partir do marco M12, deflete à direita e segue confrontando com a faixa do terreno destinada à passagem de oleoduto OS-PLAN da: Petróleo Brasileiro S/A, Petrobrás, com os seguintes rumos e distâncias: M12-M13 rumo SE 11º04'01" e distância 69.41m; M13-M14 rumo SE 13º03'37" e distância 23.67m; daí, a partir do marco M14, deflete à direita e segue confrontando com a Construtora Lenar Ltda, com rumo SE 04º39'45" e distância 185.21m, até o marco M15; daí, deflete à direita e segue confrontando com a Rede Ferroviária Federal S/A, antiga estrada de Ferro Bragantina, em curva com raio 411,38m e comprimento 83,33m e corda com rumo SW 64º28'29" e distância 82.70m, até o marco M16; daí, deflete à direita e segue, com a mesma confrontação, com rumo SW 70º11'41" e distância 102.46m, até o marco M0, origem desta descrição, encerrando uma área de 94.423,82m²."

Art. 3º - Em decorrência da expropriação de que trata o Art. 1º deste Decreto, remanesce ao proprietário a área de terras, livre e desembaraçada assim descrita:

"Tem início no marco M0, situado na margem da Rodovia Dom Pedro I, km 75 mais 28.70m no vértice formado com a divisa da antiga Estrada de Ferro Bragantina; daí, segue confrontando com a Rodovia Dom Pedro I, na direção de Campinas, com rumo NW:63º59'11" e distância 219.12m, segue confrontando com a Área a ser destacada para fins de Rua Municipal, em curva com raio de 33.58m, com distância de 11.90m até o marco C, segue com os seguintes rumos e distâncias: C-B NE:39º09'39" e 374.97m; do marco B segue em curva com raio de 58.00m e distância de 31.89m até encontrar o marco A; daí, a parir do marco A, deflete à direita e segue confrontando com a Estrada Municipal com os seguintes rumos e distâncias: A-M9 SE:66º51'56" e 12.54m; M9-M10 SE:53º20'52" e 11.22m; M10-M11 SE:43º29'14"; M11-M12 SE:30º37'26" e 21.34m; M12-M13 SE:11º04'01" e 69.41m; M13-M14 SE:13º03'37" e 23.67m; do marco M14 segue confrontando com Construtora Lenar Ltda., SE:04º39'45" e distância 185.21m, até o marco M15; daí, deflete à direita e segue confrontando com a Rede Ferroviária Federal S/A, antiga estrada de Ferro Bragantina, em curva com raio 411,38m e comprimento 83,33m e corda com rumo SW 64º28'29" e distância 82.70m, até o marco M16; daí, deflete à direita e segue, com a mesma confrontação, com rumo SW 70º11'41" e distância 102.46m, até o marco M0, início desta descrição, encerrando uma área de 88.514,51m²."

Art. 4º - Fica a expropriante autorizada a invocar o caráter de urgência no processo judicial de desapropriação, para os fins do art. 15, do Decreto Lei Federal nº 3.365/41, de 21 de junho de 1941.

Art. 5º - Não incidirão quaisquer tributos municipais sobre a transmissão da área, objeto deste Decreto.

Art. 6º - As despesas decorrentes da execução do presente Decreto onerarão as verbas do orçamento vigente, suplementadas se necessário.

Art. 7º - Este Decreto entra em vigor na data de sua publicação.

Art. 8º - Revogam-se as disposições em contrário.

PREFEITURA DA ESTÂNCIA DE ATIBAIA, PALÁCIO "JERÔNIMO DE CAMARGO", aos 30 de setembro de 2008.

- José Roberto Tricoli -
PREFEITO MUNICIPAL

- José Francisco Alves Pinto -
SECRETÁRIO DE URBANISMO E MEIO AMBIENTE

- Adriana Sagiani -
SECRETÁRIA DE ASSUNTOS JURÍDICOS E DA CIDADANIA

Publicado e Arquivado na Secretaria de Governo, na data supra.

- Cleide Maria Gonçalves de Sant'Anna -
SECRETÁRIO DE GOVERNO

Imprensa Oficial da Estância de Atibaia
Quarta-feira, 1 de outubro de 2008 - nº 1003 - Ano XII
www.atibaia.sp.gov.br/imprensa/index.html

Poder Executivo

Prefeitura da Estância de Atibaia

ESTADO DE SÃO PAULO

Estância de Atibaia
Secretaria de Urbanismo e Meio Ambiente

ELEMENTOS DE DIVISA
Área destinada a rua municipal

MARCOS E PONTOS		RUMOS	DISTANCIAS
M1	M2	85°13'39"SE	5.42 m
M2	M3	54°05'41"NE	14.36 m
M3	M4	37°46'56"NE	87.92 m
M4	M5	39°33'37"NE	204.30 m
M5	M6	39°54'44"NE	82.61 m
M6	M7	27°58'56"NE	13.02 m
M7	M8	13°26'57"NE	14.77 m
M8	A	66°51'56"SE	14.62 m
A	B	R=58.00	31.89 m
B	C	39°09'39"SW	374.97 m
C	D	R=33.58	11.90 m
D	M1	63°59'11"NW	21.28 m

ELEMENTOS DE DIVISA
Área remanecente

MARCOS E PONTOS		RUMOS	DISTANCIAS
M0	D	63°59'11"NW	219.12 m
D	C	R=33.58	11.90 m
C	B	39°09'39"NE	374.97 m
B	A	R=58.00	31.89 m
A	M9	66°51'56"SE	12.54 m
M9	M10	53°20'52"SE	11.22 m
M10	M11	43°29'14"SE	65.57 m
M11	M12	30°37'26"SE	21.34 m
M12	M13	11°04'01"SE	69.41 m
M13	M14	13°03'37"SE	23.67 m
M14	M15	04°39'45"SE	185.21 m
M15	M16	R=411.38	83.33 m
M16	M0	70°11'41"SW	102.46 m

ELEMENTOS DE DIVISA
Elementos do perimetro Matricula

MARCOS		RUMOS	DISTANCIAS
M0	M1	63°59'11"NW	240.40 m
M1	M2	85°13'39"SE	5.42 m
M2	M3	54°05'41"NE	14.36 m
M3	M4	37°46'56"NE	87.92 m
M4	M5	39°33'37"NE	204.30 m
M5	M6	39°54'44"NE	82.61 m
M6	M7	27°58'56"NE	13.02 m
M7	M8	13°26'57"NE	14.77 m
M8	M9	66°51'56"SE	27.16 m
M9	M10	53°20'52"SE	11.22 m
M10	M11	43°29'14"SE	65.57 m
M11	M12	30°37'26"SE	21.34 m
M12	M13	11°04'01"SE	69.41 m
M13	M14	13°03'37"SE	23.67 m
M14	M15	04°39'45"SE	185.21 m
M15	M16	R=411.38	83.33 m
M16	M0	70°11'41"SW	102.46 m

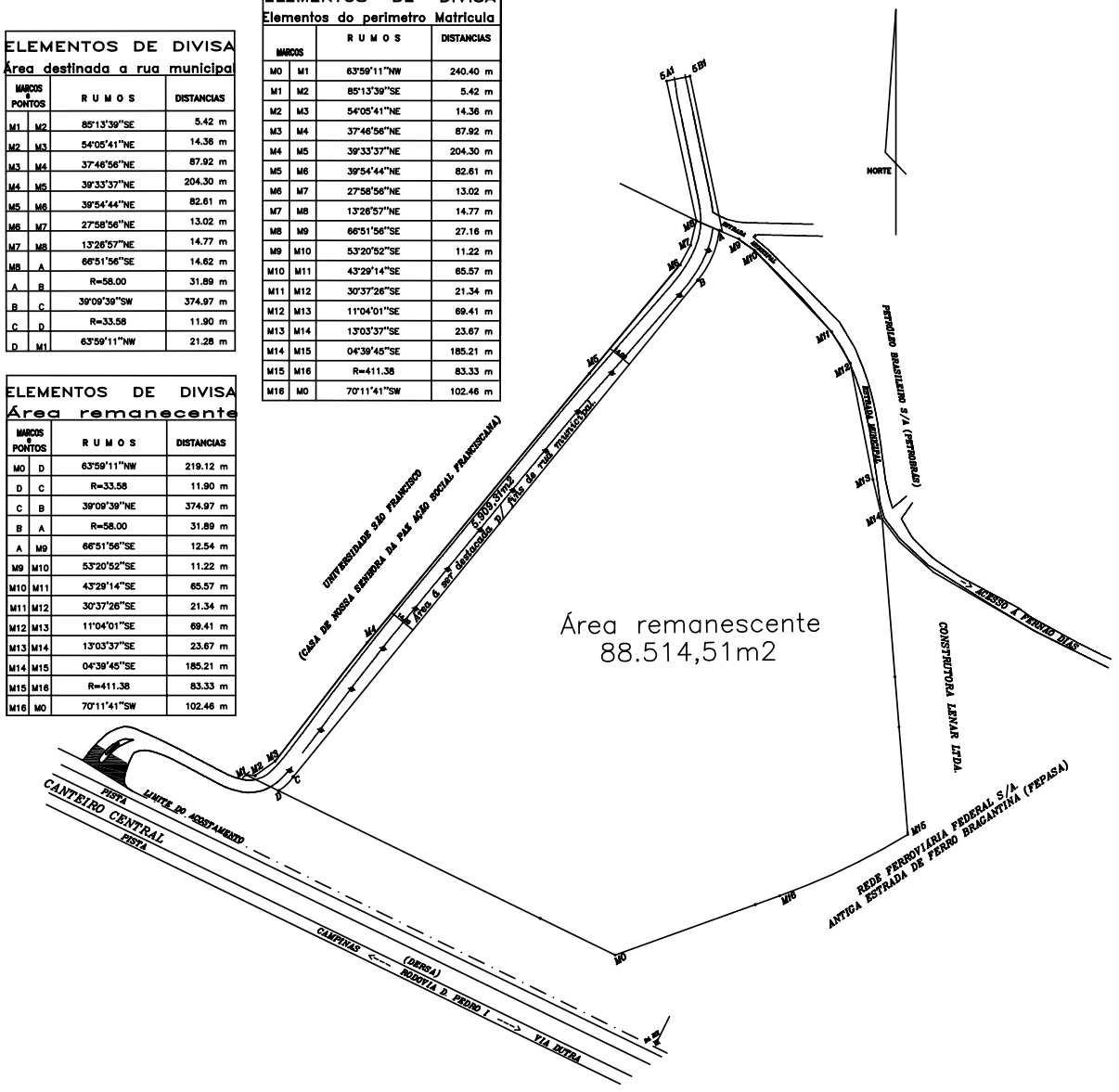

PROJETO: DESAPROPRIAÇÃO DE IMÓVEL	
LOCAL: ROD. D. PEDRO I, KM 75	BAIRRO: MATO DENTRO
PROPR.: BERNARDO SAHM E OUTROS	ÁREA: 94.423,82m²
ESCALA: 1:4000	DATA: SETEMBRO / 2.008

PREFEITURA DA ESTANCIA DE ATIBAIA
JOSÉ ROBERTO TRICOLI
PREFEITO MUNICIPAL

RESPONSÁVEL TÉCNICO
THIAGO FRANCO DE OLIVEIRA
ENGENHEIRO CIVIL
CREA : 5061705396/D

ARQUIVO C:\Documents and Settings\Thiago\Meus documentos\2008\Topografia\Projetos\Bairros\MATO DENTRO\MAT 33.191 PRATI 26-09-08.dwg

Poder Executivo

-Proc. nº 698/08

D E C R E T O Nº 5.706
de 30 de setembro de 2008

Dispõe sobre a abertura de um crédito suplementar no valor de R$1.480.800,00 (hum milhão, quatrocentos e oitenta mil e oitocentos reais).

O PREFEITO MUNICIPAL DA ESTÂNCIA DE ATIBAIA, usando de suas atribuições legais e devidamente autorizado pela Lei nº 3.626 de 07 de dezembro de 2007, em seu artigo 5º, combinado com o artigo 7º da Lei Federal nº 4.320, de 17 de março de 1964,

D E C R E T A

Art. 1º – Fica aberto na Divisão de Contadoria e Orçamento da Secretaria de Planejamento e Finanças da Prefeitura da Estância de Atibaia, um crédito de R$ 1.480.800,00 (hum milhão, quatrocentos e oitenta mil e oitocentos reais), para suplementar as seguintes dotações orçamentárias do executivo:

01 GABINETE DO PREFEITO E COORD. ESPECIAIS
01 Gabinete do Prefeito
04.122.0002.1001 Obras e Instalações
14-4490.51.....R$ 14.000,00
04.122.0002.2002 Manutenção da Unidade
18-3390.30.....R$ 12.000,00
19-3390.36.....R$ 15.000,00

02 Coordenadoria Especial – Plano de Obras
15.451.0008.1008 Pavimentação Vias Públicas – Plano
22-4490.51.....R$ 300.000,00

07 SECRETARIA DE EDUCAÇÃO
02 Divisão de Ensino Fundamental / EJA
12.361.0027.1035 OCA-Orçam.da Criança e do Adolescente/Investimento
111-4490.51.....R$ 140.000,00
112-4490.52.....R$ 340.000,00
12.361.0027.2091 OCA-Orçam.da Criança e do Adolescente/Man.da Unidade
121-3390.39.....R$ 40.000,00

04 Divisão de Educação Infantil
12.365.0029.1035 OCA-Orçam.da Criança e do Adolescente/Investimento
171-4490.52.....R$ 250.000,00

08 SECRETARIA DE SAÚDE / FUNDO MUNIC.DE SAÚDE
01 Secretaria e Dependências
10.301.0036.2002 Manutenção da Unidade
206-3390.39.....R$ 12.800,00

09 SECRETARIA DE INFRA-ESTRUTURA
01 Secretaria e Dependências
15.452.0042.2002 Manutenção da Unidade
264-3390.30.....R$ 50.000,00

10 SECRETARIA DE URBANISMO E MEIO AMBIENTE
01 Secretaria e Dependências
15.451.0046.1001 Obras e Instalações
278-4490.51.....R$ 300.000,00

13 SECRETARIA DE AÇÃO E DESENVOLV. SOCIAL
04 Conselho Tutelar
08.243.0109.2091 OCA–Orçamento da Criança e do Adolesc/Man.da Unidade
382-3390.39.....R$ 7.000,00

Art. 2º – O valor de R$ 19.800,00 (dezenove mil e oitocentos reais) do presente crédito será coberto com o recurso proveniente da anulação das seguintes dotações orçamentárias do Executivo:

13 SECRETARIA DE AÇÃO E DESENVOLV. SOCIAL
04 Conselho Tutelar
08.243.0109.2091 OCA–Orçamento da Criança e do Adolesc/Man.da Unidade
381-3390.36.....R$ 7.000,00
05 Fundo de Combate ao Desemprego
08.244.0065.2002 Manutenção da Unidade
386-3390.36.....R$ 12.800,00

Art. 3º – O valor de R$ 1.461.000,00 (hum milhão, quatrocentos e sessenta e um mil reais) do presente crédito será coberto com o recurso proveniente do excesso de arrecadação das seguintes rubricas de receita e seus respectivos valores:
nº**1112.08.00.00**–Imp.s/Tran.de Bens Imóv. Inter Vivos.....R$ 500.000,00
nº**1113.05.01.00–**Imp.S/Serv–Homologação/ Ofícios.....R$ 300.000,00
nº**1220.29.00.00**–Contr.p/Custeio do Serviço de Ilum.Púb.....$ 100.000,00
nº**1721.01.02.00**–Ct-parte Fundo de Part.dos Munic–FPM.....R$ 381.000,00
nº**1722.01.01.00**–Ct-parte Imp.s/Circ.Merc. Serv.–ICMS.....R$ 180.000,00

Art. 4º – Este Decreto entra em vigor na data de sua publicação.

Art. 5º – Revogam-se as disposições em contrário.

PREFEITURA DA ESTÂNCIA DE ATIBAIA, PALÁCIO "JERÔNIMO DE CAMARGO", aos 30 de setembro de 2008.

- José Roberto Tricoli -
PREFEITO MUNICIPAL

- Roberto Rolli -
SECRETÁRIO DE PLANEJAMENTO E FINANÇAS

-Iete Rodrigues Reis-
SECRETÁRIO DE EDUCAÇÃO INTERINO

-Regina Maria Carneiro de Lara Campos-
SECRETÁRIO DE SAÚDE

-Narciso Morares Sespedes-
SECRETÁRIO DE INFRA-ESTRUTURA

Poder Executivo

-José Francisco Alves Pinto-
SECRETÁRIO DE URBANISMO E MEIO AMBIENTE

- Lenita Ferreira de Moraes -
SECRETÁRIO DE AÇÃO E DESENVOLVIMENTO SOCIAL

-Wilson Mituaki Matuoka-
COORDENADOR ESPECIAL DO PLANO DE OBRAS

Publicado e Arquivado no Gabinete do Prefeito na data supra.

- Cleide Maria Gonçalves de Sant'Anna -
SECRETÁRIA DE GOVERNO

-Proc. nº 23.714/08

D E C R E T O Nº 5.707
de 30 de setembro de 2008

Dispõe sobre autorização de uso a título precário à entidade **FRATERNIDADE UNIVERSAL PROJETO CURUMIM** de uma área de 2.907,95m², localizada na Avenida Jerônimo de Camargo, s/nº, Bairro Caetetuba, neste Município, e dá outras providências.

O PREFEITO MUNICIPAL DA ESTÂNCIA DE ATIBAIA, no uso das atribuições legais que lhe são conferidas pelo artigo 69, inciso IX, da Lei Orgânica do Município,

Considerando que a autorização de uso é ato unilateral, discricionário e precário pelo qual a Administração consente na prática de determinada atividade em um bem público, e independe de licitação, conforme inteligência do artigo 2º da Lei nº 8.666/93;

considerando o que consta dos autos administrativos nº 23.714/08, e

considerando o que dispõe a Lei Municipal nº 2.774/97

D E C R E T A

Art. 1º - Fica a entidade **FRATERNIDADE UNIVERSAL PROJETO CURUMIM**, inscrita no CNPJ sob o nº 00.938.214/0001-03, autorizada a utilizar, a título precário, a área localizada na Avenida Jerônimo de Camargo, s/nº, Bairro Caetetuba, neste Município, com as medidas, limites e confrontações constantes do memorial descritivo e planta, que passam a integrar o presente Decreto, a saber:

MEMORIAL DESCRITIVO

Área: *2.907,95m² (dois mil novecentos e sete metros quadrados e noventa e cinco decímetros quadrados)*
Local: *Avenida Jerônimo de Camargo – Caetetuba – Atibaia/SP*

"Possui 96,30m de frente para a Avenida Jerônimo de Camargo; na lateral direita de quem de avenida olha para o imóvel possui 26,54m, confrontando com área ocupada pela Prefeitura da Estância de Atibaia; na lateral esquerda confronta com área pública em três seguimentos de reta com 23,80m, 2,75m e 12,64m, totalizando 39,19m; nos fundos confronta com Avenida Maracanã em dois seguimentos de reta com 18,16m e 69,41m, totalizando 87,57m; encerrando uma área de 2.907,95m² (dois mil novecentos e sete metros quadrados e noventa e cinco decímetros quadrados); também existem no terreno uma quadra de areia com 266,95m² e quatro construções com 98,40m², 209,64m², 99,38m² e 97,68m², totalizando uma área de 505,10m²".

Art. 2º - A autorização, objeto deste Decreto, tem a finalidade do uso pela autorizatária do imóvel mencionado no art. 1º, para a melhoria da qualidade de vida das famílias que vivem no entorno da área, com ações sócio-educativo-ambientais.

Art. 3º - A presente autorização é de caráter pessoal, intransferível, precária, podendo ser revogada a qualquer tempo, a critério exclusivo da Autoridade Administrativa Municipal, sem que a autorizatária tenha direito a indenização ou retenção de qualquer natureza.

Art. 4º - Caberá à autorizatária a manutenção do imóvel, conservando-o permanentemente em bom estado enquanto durar a autorização, independentemente de notificação da Prefeitura.

Art. 5º - Todas as construções e benfeitorias, porventura realizadas no imóvel, a ele serão incorporadas, sem direito a indenização, em qualquer hipótese, desassistindo à autorizatária o direito de retenção.

Art. 6º - Este Decreto entra em vigor na data de sua publicação.

Art. 7º - Revogam-se as disposições em contrário.

PREFEITURA DA ESTÂNCIA DE ATIBAIA, PALÁCIO "JERÔNIMO DE CAMARGO", aos 30 de setembro de 2008.

- José Roberto Tricoli-
PREFEITO MUNICIPAL

-Lenita Ferreira de Moraes –
SECRETÁRIO DE AÇÃO E DESENVOLVIMENTO SOCIAL

-José Francisco Alves Pinto-
SECRETÁRIO DE URBANISMO E MEIO AMBIENTE

Publicado e Arquivado na Secretaria de Governo, na data supra.

- Cleide Maria Gonçalves de Sant'Anna-
SECRETÁRIO DE GOVERNO

Imprensa Oficial da Estância de Atibaia
Quarta-feira, 1 de outubro de 2008 - nº 1003 - Ano XII
www.atibaia.sp.gov.br/imprensa/index.html

Poder Executivo

Prefeitura da Estância de Atibaia
ESTADO DE SÃO PAULO

Secretaria de Urbanismo e Meio Ambiente

PREFEITURA DA ESTÂNCIA DE ATIBAIA

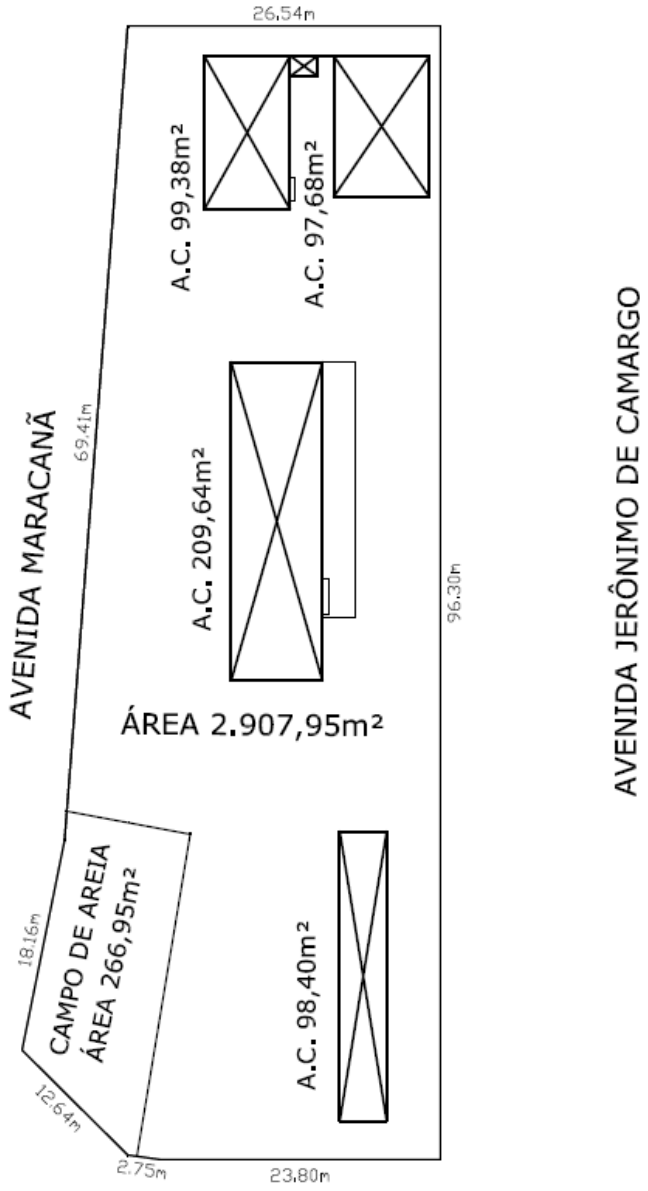

PROJETO: AUTORIZAÇÃO DE USO DE ÁREA PÚBLICA	
LOCAL: AVENIDA JERÔNIMO DE CAMARGO	BAIRRO: CAETETUBA
PROPR.: PREFEITURA DA ESTÂNCIA DE ATIBAIA	ÁREA: 2.907,95m²
ESCALA: 1:600	DATA: OUTUBRO / 2.008

PREFEITURA DA ESTANCIA DE ATIBAIA
JOSÉ ROBERTO TRICOLI
PREFEITO MUNICIPAL

RESPONSÁVEL TÉCNICO
THIAGO FRANCO DE OLIVEIRA
ENGENHEIRO CIVIL
CREA : 5061705396/D