Imprensa Oficial
da Estância de Atibaia

Quarta-feira, 30 de março de 2016 - nº 1777 - Ano XX

www.atibaia.sp.gov.br

esta edição tem 64 páginas

AVISO DE LICITAÇÃO

A Prefeitura da Estância de Atibaia, torna público para conhecimento dos interessados a abertura de licitações nas modalidades:

PREGÃO ELETRÔNICO Nº 052/2016
PROCESSO Nº 10.713/2016

Objeto: Registro de Preços para eventual aquisição de materiais de reabilitação, óculos com lentes corretivas, destinados ao uso dos educandos participantes do "Programa Saúde na Escola, com entregas parceladas por um período de 12 (doze) meses – Secretaria Municipal da Saúde. Recebimento de propostas iniciais até: 11/04/2016 às 08h25m. Abertura de propostas e início da sessão de disputa de preços dia: 11/04/2016 às 08h30m.

PREGÃO ELETRÔNICO Nº 053/2016
PROCESSO Nº 10.719/2016

Objeto: Registro de Preços para eventual aquisição de filtro central, destinado ao uso das unidades escolares da Rede Municipal de Ensino, com entregas parceladas por um período de 12 (doze) meses – Secretaria de Educação. Recebimento de propostas iniciais até: 11/04/2016 às 08h25m. Abertura de propostas e início da sessão de disputa de preços dia: 11/04/2016 às 08h30m

PREGÃO ELETRÔNICO Nº 054/2016
PROCESSO Nº 10.722/2016

Objeto: Registro de Preços para eventual aquisição de medicamentos, lista 28/2015, destinados ao abastecimento das farmácias municipais, com entregas parceladas por um período de 12 (doze) meses – Secretaria Municipal da Saúde. Recebimento de propostas iniciais até: 11/04/2016 às 08h25m. Abertura de propostas e início da sessão de disputa de preços dia: 11/04/2016 às 08h30m.

PREGÃO ELETRÔNICO Nº 055/2016
PROCESSO Nº 10.836/2016

Objeto: Registro de Preços para eventual aquisição de detector fetal, otoscópio e dermatoscópio, destinados as unidades de saúde, com entregas parceladas por um período de 12 (doze) meses – Secretaria Municipal da Saúde. Recebimento de propostas iniciais até: 12/04/2016 às 08h25m. Abertura de propostas e início da sessão de disputa de preços dia: 12/04/2016 às 08h30m.

PREGÃO ELETRÔNICO Nº 056/2016
PROCESSO Nº 10.718/2016

Objeto: Registro de Preços para eventual aquisição de materiais hospitalares, lista 02/2016, destinados as unidades de saúde, com entregas parceladas por um período de 12 (doze) meses – Secretaria Municipal da Saúde. Recebimento de propostas iniciais até: 12/04/2016 às 08h25m. Abertura de propostas e início da sessão de disputa de preços dia: 12/04/2016 às 08h30m.

PREGÃO ELETRÔNICO Nº 057/2016
PROCESSO Nº 10.707/2016

Objeto: Registro de Preços para eventual aquisição de livros didáticos, destinados aos alunos do Ensino Fundamental da Rede Municipal de Ensino, com entregas parceladas por um período de 12 (doze) meses – Secretaria de Educação. Recebimento de propostas iniciais até: 13/04/2016 às 08h25m. Abertura de propostas e início da sessão de disputa de preços dia: 13/04/2016 às 08h30m.

PREGÃO ELETRÔNICO Nº 058/2016
PROCESSO Nº 11.071/2016

Objeto: Registro de Preços para eventual aquisição carpete, com entregas parceladas por um período de 12 (doze) meses – Secretaria de Cultura e Eventos. Recebimento de propostas iniciais até: 13/04/2016 às 08h25m. Abertura de propostas e início da sessão de disputa de preços dia: 13/04/2016 às 08h30m.

Para aquisição dos editais os interessados deverão acessar os sites http://www.atibaia.sp.gov.br/lic/cm.asp ou www.bbmnet.com.br., ou, dirigir-se à sede da Prefeitura da Estância de Atibaia, nos dias úteis da 10hs às 16 hs, mediante o recolhimento de emolumentos no valor de R$ 10,00.

PREGÃO PRESENCIAL Nº 020/2016
PROCESSO Nº 10.835/2016

Objeto: Registro de Preços para eventual aquisição de materiais para manutenção de bens imóveis, destinados ao uso de diversas Secretarias desta Prefeitura, com entregas parceladas por um período de 12 (doze) meses – Secretaria da Administração. Entrega dos envelopes e início da sessão de lances: "Proposta e Documentação", às 09 horas do dia 12 de Abril de 2.016, na Sala de Licitações, situada à Rua Bruno Sargiani, 100, Vila Rica – Atibaia/SP.

PREGÃO PRESENCIAL Nº 021/2016
PROCESSO Nº 4.959/2016

Objeto: Contratação de empresa especializada para prestação de serviço de intercalação e distribuição do Jornal Imprensa Oficial de Atibaia, de forma parcelada, por um período de 12 (doze) meses – Secretaria de Comunicação. Entrega dos envelopes e início da sessão de lances: "Proposta e Documentação", às 14 horas do dia 13 de Abril de 2.016, na Sala de Licitações, situada à Rua Bruno Sargiani, 100, Vila Rica – Atibaia/SP.

Para aquisição dos editais os interessados deverão acessar o site http://www.atibaia.sp.gov.br/lic/cm.asp, ou, dirigir-se à sede da Prefeitura da Estância de Atibaia, nos dias úteis da 10hs às 16 hs, mediante o recolhimento de emolumentos no valor de R$ 10,00.

Demais informações: Departamento de Compras e Licitações, sito à Rua Bruno Sargiani, 100, Vila Rica, Fone: 11 4414-2510

Secretaria de Administração – Departamento de Compras e Licitações, 29 de Março 2.016.

João Alberto Siqueira Donula
Diretor do Departamento de Compras e Licitações

HOMOLOGAÇÃO

PROCESSO N.º 6.365/16
PREGÃO ELETRÔNICO N° 041/2016

Objeto: Registro de preços para eventual aquisição de rack de piso, com entregas parceladas, por um período de 12 (doze) meses – diversas Secretarias desta Prefeitura. LICITAÇÃO FRACASSADA E HOMOLOGAÇÃO. Considerando a conduta adotada pelo Pregoeiro Municipal, no qual declarou FRACASSADA a presente licitação, conforme parecer constante dos autos, HOMOLOGO o procedimento licitatório em referência e AUTORIZO a abertura de novo procedimento licitatório. Prefeitura da Estância de Atibaia, aos 23 dias do mês de março de 2.016. Mário Yassuo Inui - Prefeito Municipal

Secretaria de Administração, Departamento de Compras e Licitações, 29 de março de 2016.

Adriane Trofino
Pregoeira

PROCESSO Nº 4.180/16
PREGÃO ELETRÔNICO Nº 021/16

Objeto: Registro de Preços para eventual aquisição de Medicamentos – lista 24/2015, destinados ao atendimento dos pacientes das Farmácias, com entregas parceladas, por um período de 12 (doze) meses – Secretaria Municipal de Saúde. HOMOLOGAÇÃO. Em face dos elementos constantes no presente processo administrativo, e ao disposto no art. 43, Inciso VI da Lei Federal nº 8.666/93, e em especial a manifestação da Srta. Pregoeira,

Poder Executivo

que acato na íntegra, HOMOLOGO o Pregão Eletrônico nº 021/2016, referente ao objeto em epígrafe, com os respectivos valores unitários, entre parênteses, para os lotes indicados, ofertados pelas empresas adjudicatárias abaixo: - LUMAR COMERCIO DE PRODUTOS FARMACEUTICOS LTDA, para os lotes 01 (R$ 0,380), 04 (R$ 0,920), 08 (R$ 0,400), 12 (R$ 0,840) e 24 (R$ 0,308); - CRISTALIA PRODUTOS QUIMICOS FARMACEUTICOS LTDA, para os lotes 02 (R$ 7,490), 05 (R$ 1,610), 14 (R$ 3,650), 21 (R$ 0,200); - FRAGNARI DISTRIBUIDORA DE MEDICAMENTOS LTDA, para os lotes 03 (R$ 2,350), 13 (R$ 2,350), 17 (R$ 5,599); - PONTAMED FARMACEUTICA LTDA, para os lotes 06 (R$ 2,200) e 16 (R$ 2,840); - PROMEFARMA REPRESENTACOES COMERCIAIS LTDA, para o lote 09 (R$ 0,025); - AGLON COMERCIO E REPRESENTACOES LTDA, para o lote 10 (R$ 1,100); - ONCO PROD DISTRIBUIDORA DE PRODUTOS HOSPITALARES E ONCOLOGICOS S.A, para o lote 11 (R$ 1.026,130); - INTERLAB FARMACEUTICA LTDA, para o lote 15 (R$ 0,215); - ACACIA COMERCIO DE MEDICAMENTOS LTDA, para os lotes 18 (R$ 1,365) e 20 (R$ 1,040); - ATIVA COMERCIAL HOSPITALAR LTDA, para o lote 19 (R$ 0,047); - DUPATRI HOSPITALAR COMERCIO, IMPORTACAO E EXPORTACAO LTDA, para o lote 22 (R$ 144,940); - CM HOSPITALAR S.A., para o lote 23 (R$ 258,770); - O lote 07 foi FRACASSADO. Publique-se na forma da lei. Encaminhe-se: 1 - À Divisão de Licitações, para registro da homologação, publicação, lavratura da Ata de Registro de Preços, registro no sistema de licitações e demais anotações legais; 2 - À Divisão de Compras Diretas, para controle e emissão das Autorizações de Fornecimento; 3 - À Secretaria de Saúde, para as demais providências, devendo emitir as solicitações e autorizações das respectivas despesas. Prefeitura da Estância de Atibaia, aos 28 dias do mês de março de 2016. - Mario Yassuo Inui - Prefeito Municipal.

PROCESSO Nº 6.111/16
PREGÃO ELETRÔNICO Nº 030/16

Objeto: Registro de Preços para eventual aquisição de Dietas - Lista 01/2016, destinadas ao atendimento de pacientes, com entregas parceladas, por um período de 12 (doze) meses - Secretaria Municipal de Saúde. Em face dos elementos constantes no presente processo administrativo, e ao disposto no art. 43, Inciso VI da Lei Federal nº 8.666/93, e em especial a manifestação da Srta. Pregoeira, que acato na íntegra, HOMOLOGO o Pregão Eletrônico nº 030/2016, referente ao objeto em epígrafe, com os respectivos valores unitários, entre parênteses, para os lotes indicados, ofertados pelas empresas adjudicatárias abaixo: - HUMANA ALIMENTAR - DISTRIBUIDORA DE MEDICAMENTOS E PRODUTOS NUTRICIONAIS LTDA, para o lote 01 (R$ 74,00); - EMPORIO HOSPITALAR COMERCIO DE PRODUTOS CIRURGICOS HOSPITALARES LTDA, para o lote 02 (R$ 105,00); - SUPPORT PRODUTOS NUTRICIONAIS LTDA, para os lotes 03 (R$ 12,11), 04 (R$ 30,00) e 06 (R$ 12,00); - PRODIET NUTRICAO CLINICA LTDA, para o lote 05 (R$ 14,37). Publique-se na forma da lei. Encaminhe-se: 1 - À Divisão de Licitações, para registro da homologação, publicação, lavratura da Ata de Registro de Preços, registro no sistema de licitações e demais anotações legais; 2 - À Divisão de Compras Diretas, para controle e emissão das Autorizações de Fornecimento; 3 - À Secretaria de Saúde, para as demais providências, devendo emitir as solicitações e autorizações das respectivas despesas. Prefeitura da Estância de Atibaia, aos 28 dias do mês de março de 2016. - Mario Yassuo Inui - Prefeito Municipal.

PROCESSO Nº 10.607/2016
PREGÃO PRESENCIAL Nº 016/2016

Objeto: registro de preços para eventual aquisição de gás (GLP), envasados em botijões de 13 kg, destinados ao uso de diversas Secretarias desta Prefeitura, com entregas parceladas, por um período de 12 (doze) meses – Secretarias da Educação e de Administração. LICITAÇÃO FRACASSADA E HOMOLOGAÇÃO. Considerando a conduta adotada pela Pregoeira Municipal, no qual declarou FRACASSADA a presente licitação, conforme parecer constante dos autos, HOMOLOGO o procedimento licitatório em referência. Prefeitura da Estância de Atibaia, aos 29 dias do mês de março de 2.016. - Mario Yassuo Inui - PREFEITO MUNICIPAL.

Secretaria de Administração, Departamento de Compras e Licitações, 29 de março de 2016.

Angelita Alves de Oliveira
Pregoeira

PROCESSO Nº 4.607/16
PREGÃO PRESENCIAL Nº 014/16

Objeto: Registro de preços para eventual contratação de empresa especializada em prestação de serviços de manutenção preventiva e corretiva, mecânica elétrica, serviços de tapeçaria, alinhamento, balanceamento, pintura, com fornecimento e troca de peças, na frota dos veículos pesados desta Prefeitura, de forma parcelada, por um período de 12 (doze) meses – Secretaria de Transportes e Trânsito. DESPACHO. Vistos., ACOLHO, como razão de DECIDIR, o parecer do Pregoeiro constante de Ata Nº 065/16, pelo que, NEGO PROVIMENTO ao recurso interposto pela licitante ARQ SOLUÇÕES EM SERVIÇOS EIRELI, por carecer do devido amparo legal e MANTENHO inalterada a inabilitação deste no presente Pregão, por conseguinte resolvo: ADJUDICAR e HOMOLOGAR o objeto em epígrafe, com os respectivos valores unitários para os lotes indicados, ofertados pelas empresas adjudicatárias, conforme se descreve abaixo: MARVANS AUTO PECAS E SERVICOS LTDA EPP, para o lote 01 no valor global estimado de R$ 184.000,00 (cento e oitenta e quatro mil reais), sendo o unitário da mão de obra de R$ 90,00 (noventa reais) e o desconto em peças de 51% (cinquenta e um por cento); para o lote 02 no valor global estimado de R$ 149.500,00 (cento e quarenta e nove mil e quinhentos reais), sendo o unitário da mão de obra de R$ 67,00 (sessenta e sete reais) e o desconto em peças de 51% (cinquenta e um por cento); para o lote 03 no valor global estimado de R$ 154.000,00 (cento e cinquenta e quatro mil reais), sendo o unitário da mão de obra de R$ 70,00 (setenta reais) e o desconto em peças de 51% (cinquenta e um por cento); para o lote 05 no valor global estimado de R$ 154.000,00 (cento e cinquenta e quatro mil reais), sendo o unitário da mão de obra de R$ 70,00 (setenta reais) e o desconto em peças de 51% (cinquenta e um por cento); para o lote 06 no valor global estimado de R$ 154.000,00 (cento e cinquenta e quatro mil reais), sendo o unitário da mão de obra de R$ 70,00 (setenta reais) e o desconto em peças de 51% (cinquenta e um por cento); para o lote 07 no valor global estimado de R$ 154.000,00 (cento e cinquenta e quatro mil reais), sendo o unitário da mão de obra de R$ 70,00 (setenta reais) e o desconto em peças de 51% (cinquenta e um por cento); para o lote 08 no valor global estimado de R$ 154.000,00 (cento e cinquenta e quatro mil reais), sendo o unitário da mão de obra de R$ 70,00 (setenta reais) e o desconto em peças de 51% (cinquenta e um por cento); para o lote 09 no valor global estimado de R$ 154.000,00 (cento e cinquenta e quatro mil reais), sendo o unitário da mão de obra de R$ 70,00 (setenta reais) e o desconto em peças de 51% (cinquenta e um por cento); para o lote 10 no valor global estimado de R$ 154.000,00 (cento e cinquenta e quatro mil reais), sendo o unitário da mão de obra de R$ 70,00 (setenta reais) e o desconto em peças de 51% (cinquenta e um por cento); para o lote 11 no valor global estimado de R$ 154.000,00 (cento e cinquenta e quatro mil reais), sendo o unitário da mão de obra de R$ 70,00 (setenta reais) e o desconto em peças de 51% (cinquenta e um por cento); para o lote 12 no valor global estimado de R$ 154.000,00 (cento e cinquenta e quatro mil reais), sendo o unitário da mão de obra de R$ 70,00 (setenta reais) e o desconto em peças de 51% (cinquenta e um por cento); para o lote 13 no valor global estimado de R$ 154.000,00 (cento e cinquenta e quatro mil reais), sendo o unitário da mão de obra de R$ 70,00 (setenta reais) e o desconto em peças de 51% (cinquenta e um por cento); para o lote 14 no valor global estimado de R$ 154.000,00 (cento e cinquenta e quatro mil reais), sendo o unitário da mão de obra de R$ 70,00 (setenta reais) e o desconto em peças de 51% (cinquenta e um por cento); para o lote 15 no valor global estimado de R$ 229.500,00 (duzentos e vinte e nove mil e quinhentos reais), sendo o unitário da mão de obra de R$ 105,00 (cento cinco reais) e o desconto em peças de 28% (vinte e

Poder Executivo

oito por cento); para o lote 16 no valor global estimado de R$ 154.000,00 (cento e cinquenta e quatro mil reais), sendo o unitário da mão de obra de R$ 70,00 (setenta reais) e o desconto em peças de 51% (cinquenta e um por cento) e para o lote 17 no valor global estimado de R$ 154.000,00 (cento e cinquenta e quatro mil reais), sendo o unitário da mão de obra de R$ 70,00 (setenta reais) e o desconto em peças de 51% (cinquenta e um por cento); FR COMERCIO DE BOMBAS INJETORAS LTDA ME, para o lote 04 no valor global estimado de R$ 76.000,00 (setenta e seis mil reais), sendo o unitário da mão de obra de R$ 90,00 (noventa reais) e o desconto em peças de 24% (vinte e quatro por cento). Publique-se na forma da lei. Encaminhe-se: 1. À Divisão de Licitações, para registro da homologação, publicação, lavratura da Ata de Registro de Preços, registro no sistema de licitações e demais anotações legais; 2. À Divisão de Compras Diretas, para controle e emissão das Autorizações de Fornecimento; 3. À Secretaria de Transportes e Trânsito, para as demais providências, devendo emitir as solicitações e autorização das respectivas despesas. Prefeitura da Estância de Atibaia, aos 28 dias do mês de março de 2016. Mario Yassuo Inui – Prefeito Municipal.

Secretaria de Administração, Departamento de Compras e Licitações, 29 de março de 2016.

Flavio Waldemar Brajon
Pregoeiro

DESPACHO

PROCESSO Nº 6.764/16.
PREGÃO ELETRÔNICO Nº 034/16.

Objeto: Registro de preços para eventual aquisição de colchão, chupeta, sabonete, shampoo e cadeirão, destinados aos alunos das Creches da Rede Municipal de Ensino, com entregas parceladas, por um período de 12 (doze) meses – Secretaria Municipal de Educação. DESPACHO. Vistos, Em face dos elementos constantes no presente processo administrativo, REVOGO a presente licitação por razões de interesse público, nos termos do artigo 49 da Lei Federal n.º 8.666/93. Retorne-se o processo à Secretaria de Administração para os fins legais. Prefeitura da Estância de Atibaia, aos 23 dias do mês de março de 2.016. Mário Yassuo Inui - Prefeito Municipal.

Secretaria de Administração, Departamento de Compras e Licitações, 29 de março de 2016.

Adriane Trofino
Pregoeira

PROCESSO N.º 5.069/15
CHAMADA PÚBLICA Nº 001/15

Objeto: Aquisição de gêneros alimentícios da Agricultura Familiar e do Empreendedor Familiar Rural, para atendimento ao PNAE (Programa Nacional de Alimentação Escolar), destinados aos alunos da Rede Municipal de Ensino, da Secretaria de Educação, por um período de 12 (doze) meses. DESPACHO. Vistos, Em face dos elementos constantes no presente processo administrativo, REVOGO a presente licitação por razões de interesse público, nos termos do artigo 49 da Lei Federal n.º 8.666/93. Retorne-se o processo à Secretaria de Administração para os fins legais. Prefeitura da Estância de Atibaia, aos 22 dias do mês de março de 2.016. Mário Yassuo Inui - Prefeito Municipal.

Secretaria de Administração – Departamento de Compras e Licitações, aos 29 de março de 2016.

João Alberto Siqueira Donula
Diretor do Departamento de Compras e Licitações

INTIMAÇÃO

Assunto: Inadimplemento das Obrigações - Processo n.º 43.631/14 - Pregão Eletrônico n.º 001/15 - Em relação a autorização de fornecimento n.º 98/16, referente ao fornecimento de Levodopa 100mg + Benserazida 25mg cápsula, Propatilnitrato 10mg comprimido e Verapamil 120mg comprimido, destinados às farmácias da Secretaria Municipal de Saúde, nos termos do edital do Pregão Eletrônico n.º 001/15 e de acordo com o relatado pela referida Secretaria nos autos do processo, INTIMAMOS a empresa AGLON COMÉRCIO E REPRESENTAÇÕES LTDA, inscrita no CNPJ/MF sob o n.º 65.817.900/0001-71, para apresentar defesa prévia, no prazo de 10 (dez) dias úteis, sob pena de aplicação das penalidades cabíveis. Outrossim, ficam os autos com vistas franqueadas à empresa para fins de direito.

Secretaria de Administração - Departamento de Compras e Licitações, 28 de Março de 2016.

João Alberto Siqueira Donula
Diretor do Departamento de Compras e Licitações

Assunto: Inadimplemento das Obrigações - Processo n.º 13.328/15 - Pregão Presencial n.º 025/15 - Em relação a Ata de Registro de Preços 105/16, referente a aquisição de hortifrutigranjeiros, destinados ao consumo na Divisão de Alimentação e Nutrição, da Secretaria da Educação, com entregas parceladas, por um período de 12 (doze) meses, nos termos do edital do Pregão Presencial n.º 025/15 e de acordo com o relatado pela referida Secretaria nos autos do processo, INTIMAMOS a empresa BRASILIDADE COMÉRCIO, SERVIÇOS, IMPORTAÇÃO EIRELI EPP, inscrita no CNPJ/MF sob o n.º 05.367.970/0001-43, para apresentar defesa prévia, no prazo de 10 (dez) dias úteis, sob pena de aplicação das penalidades cabíveis. Outrossim, ficam os autos com vistas franqueadas à empresa para fins de direito.

Secretaria de Administração - Departamento de Compras e Licitações, 29 de Março de 2016.

João Alberto Siqueira Donula
Diretor do Departamento de Compras e Licitações

AVISO DE SUSPENSÃO

PROCESSO Nº 10.543/16
PREGÃO PRESENCIAL Nº 017/16

Objeto: Registro de Preços para eventual contratação de empresa de engenharia especializada para a realização de serviços de manutenção corretiva dos pontos de iluminação pública do município, com fornecimento de material e mão de obra especializada, destinado ao uso da Secretaria de Urbanismo e Meio Ambiente, de forma parcelada por um período de 12 (doze) meses. A Secretaria de Administração no uso de suas atribuições e de acordo com a determinação do TRIBUNAL DE CONTAS DO ESTADO DE SÃO PAULO, Expedientes n.º TC-008045.989.16-7, comunica aos interessados a SUSPENSÃO do procedimento licitatório em referência.

Secretaria de Administração – Departamento de Compras e Licitações, 28 de março de 2016.

João Alberto Siqueira Donula
Diretor do Departamento de Compras e Licitações.

RATIFICAÇÃO

PROCESSO Nº 11.069/16 - INEXIGIBILIDADE Nº 014/16 - RATIFICAÇÃO - Vistos, Ratifico a inexigibilidade de licitação na contratação da ELEVADORES ATLAS SCHINDLER S/A para manutenção do elevador do Centro de Convenções Victor Brecheret pelo período de 12 (doze) meses, nos termos do artigo 25, inciso I, da Lei de Licitações n.º 8.666/93, de acordo com o parecer da Secretaria de Assuntos Jurídicos e da Cidadania constante nos autos, no valor de R$ 5.640,00 (cinco mil seiscentos e quarenta reais), e determino a publicação no Imprensa Oficial no prazo de 05 (cinco) dias, em conformidade com o disposto no artigo 26 da Lei n.º 8.666/93. Retorne-se o processo à Secretaria de Administração para os fins legais. Prefeitura da Estância de Atibaia, aos 30 dias do mês de março de 2.016. Mário Yassuo Inui - Prefeito Municipal.

PROCESSO Nº 12.916/16 - INEXIGIBILIDADE Nº 015/16 -

Poder Executivo

RATIFICAÇÃO - Vistos, Ratifico a inexigibilidade de licitação para participação da ORQUESTRA FILARMONICA DE RIO CLARO no Concerto da Big Band "Mulheres que cantam - Atibaia 2016", nos termos do artigo 25, inciso III, da Lei de Licitações n.º 8.666/93, de acordo com o parecer da Secretaria de Assuntos Jurídicos e da Cidadania constante nos autos, no valor de R$ 13.000,00 (treze mil reais), e determino a publicação no Imprensa Oficial no prazo de 05 (cinco) dias, em conformidade com o disposto no artigo 26 da Lei n.º 8.666/93. Retorne-se o processo à Secretaria de Administração para os fins legais. Prefeitura da Estância de Atibaia, aos 30 dias do mês de março de 2.016. Mário Yassuo Inui - Prefeito Municipal.

Secretaria de Administração, aos 30 dias do mês de março de 2.016.

João Alberto Siqueira Donula
Diretor do Departamento de Compras e Licitações

INDEFERIMENTO DE REALINHAMENTO

PROCESSO N.º 26.754/15
PREGÃO ELETRÔNICO N.º 152/15

DESPACHO. Vistos, conforme constante da Ata de Análise de Pedido de Realinhamento de Preços às fls. 970/972 do Processo Administrativo nº 26.754/15, INDEFIRO o pedido de realinhamento de preço do lote 16 da Ata de Registro de Preços nº 539/15, junto à empresa GRANFOOD ALIMENTOS EIRELI EPP. Retorne-se o processo à Secretaria de Administração, para os fins legais. Prefeitura da Estância de Atibaia, aos 22 dias do mês de março de 2.015. - Mario Yassuo Inui - Prefeito Municipal.

Secretaria de Administração, aos 28 dias do mês de Março de 2016.

João Alberto Siqueira Donula
Diretor do Departamento de Compras e Licitações

EMPRESA COM REGISTRO CADASTRAL APROVADO

PROCESSO: N.º 12.081/2016
Assunto: Inscrição no Cadastro Geral de Fornecedores n.º 4212 - Interessado: Taba Civit Arquitetura e Urbanismo Ltda – EPP - Julgamento: Ata n.º 026/16 de 23/03/2016

Atibaia, aos 23 dias do mês de março de 2.016.

João Alberto Siqueira Donula
Diretora do Departamento de Compras e Licitações

ERRATA

ERRATA da publicação realizada na edição de 23/03/2016 – Edição nº 1776, Imprensa Oficial de Atibaia, página 2, em relação a data do extrato de contratos, onde se lê ... "Secretaria de Administração, 23 de fevereiro de 2016. João Alberto Siqueira Donula – Diretor do Departamento de Compras e Licitações.: .", leia-se ... "Secretaria de Administração, 23 de março de 2016. João Alberto Siqueira Donula – Diretor do Departamento de Compras e Licitações."

Secretaria de Administração, 29 de março de 2016.

João Alberto Siqueira Donula
Diretor do Departamento de Compras e Licitações

EXTRATO DE CONTRATOS

Processo nº 02.573/15 – Inexigibilidade nº 011/15 – 2º Termo de Aditamento ao Contrato Administrativo n.º 013/15 - Contratante: Prefeitura da Estância de Atibaia – Contratada: Viação Atibaia São Paulo Ltda – Objeto: Prorrogação do Prazo e reajuste de preços – Valor: R$ 9.738,00 – Vigência: 12 meses – Assinatura: 24/02/16.

Processo nº 43.671/14 – Tomada de Preços nº 002/15 – 2º Termo de Aditamento ao Contrato Administrativo n.º 052/15 - Contratante: Prefeitura da Estância de Atibaia – Contratada: GTC Engenharia Construções e Incorporadora Ltda EPP – Objeto: Prorrogação do Prazo – Vigência: 90 dias – Assinatura: 09/03/16.

Processo nº 08.826/15 – Tomada de Preços nº 023/15 – 5º Termo de Aditamento ao Contrato Administrativo n.º 058/15 - Contratante: Prefeitura da Estância de Atibaia – Contratada: GTE Gestão e Tecnologia Social Ltda ME – Objeto: Prorrogação do Prazo – Vigência: 02 meses – Assinatura:11/03/16.

Processo nº 08.333/14 – Dispensa nº 009/14 – Termo de Rescisão Amigável ao Contrato de Locação nº 066/14 - Locatária: Prefeitura da Estância de Atibaia – Locadora: Aureliana Masci – Objeto: Rescisão amigável ao Contrato de Locação nº 066/14 a partir de 14/03/2016 – Assinatura:14/03/16.

Processo nº 21.763/13 – Tomada de Preços nº 012/14 – 3º Termo de Aditamento ao Contrato Administrativo n.º 100/14 - Contratante: Prefeitura da Estância de Atibaia – Contratada: Felco Faleiros Projetos e Consultoria em Engenharia Ltda EPP – Objeto: Prorrogação do Prazo – Vigência: 30 dias – Assinatura:21/03/16.

Processo nº 06.152/16 – Dispensa nº 002/16 – Termo de Contrato de Locação n.º 027/16 - Locatária: Prefeitura da Estância de Atibaia – Locador: Antônio Aparecido Scanferla – Objeto: Locação de imóvel situado situado na Rua Nello Bacci, n.º 254, Bairro do Tanque, Atibaia/SP, para instalação do CRAS-Tanque por um período de 12 (doze) meses — Valor: R$ 22.884,96 – Assinatura:21/03/16.

Processo nº 07.823/15 – Concorrência Pública nº 001/15 – Termo de Contrato Administrativo n.º 028/16 - Contratante: Prefeitura da Estância de Atibaia – Contratada: Consitec Engenharia e Tecnologia Ltda – Objeto: Execução de serviços de manutenção predial na CEI Sebastião Poloni, conforme levantamento técnico in loco e condições estabelecidas nestas especificações técnicas – Valor: R$ 33.404,42 – Vigência: 90 dias – Assinatura: 24/03/16.

Processo nº 07.823/15 – Concorrência Pública nº 001/15 – Termo de Contrato Administrativo n.º 029/16 - Contratante: Prefeitura da Estância de Atibaia – Contratada: Consitec Engenharia e Tecnologia Ltda – Objeto: Execução de serviços de manutenção predial na CEI Aracy Salles Pereira, conforme levantamento técnico in loco e condições estabelecidas nestas especificações técnicas – Valor: R$ 139.072,34 – Vigência: 90 dias – Assinatura: 24/03/16.

Processo nº 07.823/15 – Concorrência Pública nº 001/15 – Termo de Contrato Administrativo n.º 030/16 - Contratante: Prefeitura da Estância de Atibaia – Contratada: Consitec Engenharia e Tecnologia Ltda – Objeto: Execução de serviços de manutenção predial na EMEIF Maysa Cherfen Zigaib, conforme levantamento técnico in loco e condições estabelecidas nestas especificações técnicas – Valor: R$ 21.834,17 – Vigência: 90 dias – Assinatura: 24/03/16.

Processo nº 04.662/15 – Pregão Presencial nº 017/15 – 1º Termo de Aditamento ao Contrato Administrativo n.º 041/15 - Contratante: Prefeitura da Estância de Atibaia – Contratada: Rosa Maria Theodoro Camara – Objeto: Prorrogação do Prazo – Valor: R$ 21.600,00 – Vigência: 12 meses – Assinatura: 28/03/16.

Secretaria de Administração, 29 de março de 2016.

João Alberto Siqueira Donula
Diretor do Departamento de Compras e Licitações

AVISO DE ESCLARECIMENTO, RERRATIFICAÇÃO

PROCESSO N.º 14.046/15
CONCORRÊNCIA PÚBLICA N.º 004/15

Objeto: Contratação de empresa especializada para prestação de serviços de manutenção preventiva e corretiva, transporte, armazenamento e descarte de lâmpadas, cadastramento georreferenciado, etiquetamento e inventário dos pontos existentes no Parque de Iluminação Pública do Município de Atibaia. Tornamos público que de acordo com a 4ª Ata de Esclarecimentos,

Poder Executivo

Rerratificação e Consolidação ao Edital da Concorrência Pública n.º 004/15, o Exmo. Sr. Prefeito Municipal esclarece dúvidas suscitadas por interessadas, rerratifica, consolida o Edital e redesigna nova data para Entrega e abertura dos envelopes "Proposta e Documentação", às 9h do dia 29 de abril de 2.016, na Sala de Licitações, situada à Rua: Bruno Sargiani nº 100, Vila Rica – Atibaia/SP. Notificamos aos interessados que referida Ata está disponível através do site www.atibaia.sp.gov.br/lic/cm.asp e no Departamento de Compras e Licitações, à Rua: Bruno Sargiani, 100, Vila Rica. As condições do edital permanecem inalteradas. Demais informações: Departamento de Compras e Licitações, sita à Rua Bruno Sargiani, 100, Vila Rica, Fone/Fax: (011) – 4414-2630.

Secretaria de Administração – Departamento de Compras e Licitações, 29 de março de 2.016.

João Alberto Siqueira Donula
Diretor do Departamento de Compras e Licitações

EXTRATO DE TERMO DE ADITAMENTO

Tornamos público que os Termos de Aditamentos relacionados a seguir, encontram-se disponíveis no site: www.atibaia.sp.gov.br e no Departamento de Compras e Licitações da Prefeitura da Estância de Atibaia, à Rua Bruno Sargiani, n.º 100, Vila Rica, Atibaia-SP.

Processo n.º 27.051/15
Pregão Eletrônico n.º 173/15

1º Termo de Aditamento à Ata de Registro de Preços n.° 432/15
Data de assinatura: 28 de Março de 2016.
Empresa: D-HOSP DISTRIBUIDORA HOSPITALAR, IMPORTAÇÃO E EXPORTAÇÃO LTDA
Objeto: Alteração de CNPJ.

Processo n.º 31.263/15
Pregão Eletrônico n.º 202/15

1º Termo de Aditamento à Ata de Registro de Preços n.° 578/15
Data de assinatura: 28 de Março de 2016.
Empresa: D-HOSP DISTRIBUIDORA HOSPITALAR, IMPORTAÇÃO E EXPORTAÇÃO LTDA
Objeto: Alteração de CNPJ.

Processo n.º 23.711/15
Pregão Eletrônico n.º 128/15

1º Termo de Aditamento à Ata de Registro de Preços n.° 353/15
Data de assinatura: 28 de Março de 2016.
Empresa: MOON SEA COMERCIAL LTDA ME
Objeto: Troca de marca do lote 008

Secretaria de Administração, aos 28 dias do mês de Março de 2.016.

João Alberto Siqueira Donula
Diretor do Departamento de Compras e Licitações

Processo n.º 30.651/15
Pregão Eletrônico n.º 197/15

1º Termo de Aditamento à Ata de Registro de Preços n.° 526/15
Data de assinatura: 23 de Março de 2016.
Empresa: M7 TECIDOS E ACESSÓRIOS LTDA EPP
Objeto: O Presente Termo de Aditamento tem por Objeto a Troca de Marca dos Lotes n.º 11 e 12, de Mamy para New Baby.

Secretaria de Administração, aos 29 dias do mês de Março de 2.016.

João Alberto Siqueira Donula
Diretor do Departamento de Compras e Licitações

EXTRATO DE ATAS

Tornamos público que as Atas de Registro de Preços relacionadas a seguir, encontram-se disponíveis no site: www.atibaia.sp.gov.br e no Departamento de Compras e Licitações da Prefeitura da Estância de Atibaia, à Rua Bruno Sargiani, n.º 100, Vila Rica, Atibaia-SP.

PROCESSO N.º 41.784/15
PREGÃO ELETRÔNICO N.º 004/16

Objeto: Registro de Preços para eventual aquisição de material hospitalar – lista 14/2015, destinado ao uso nas Unidades de Saúde, da Secretaria Municipal de Saúde, com entregas parceladas, por um período de 12 (doze) meses.
Validade do Registro de Preços: 12 meses (até 07/03/2017).
Atibaia, 07 de Março de 2.016.

Ata de Registro de Preços n.º 145/16
Empresa: C.B.S. MÉDICO CIENTÍFICA S/A.

Lote: 02
Consumo Estimado Anual: 3.000
Unidade: UN
Descrição: Coletor de urina sistema fechado – uso adulto, com as seguintes especificações técnicas mínimas: capacidade de 2.000 ml (02 litros) embalagem individual; estéril, atóxico, apirogênico – uso único; dispositivo anti-refluxo; sistema de sustentação; tubo para drenagem; pinça corta fluxo; conector universal; tampa protetora; sistema de esvaziamento.
Marca: Descarpack
Valor Unitário: R$ 2,32
Valor Total: R$ 6.960,00

Lote: 03
Consumo Estimado Anual: 30.000
Unidade: UN
Descrição: Coletor universal para urina – 80 ML, com as seguintes especificações técnicas mínimas: estéril; confeccionado em Polipropileno (PP) transparente permitindo a visualização da amostra de urina; sistema de vedação = indispensavelmente tampa com rosca, garantindo o travamento do frasco coletor; capacidade aproximada e não superior a 80 ml; graduado em ml; sem pá; embalado individualmente.
Marca: J Prolab
Valor Unitário: R$ 0,33
Valor Total: R$ 9.900,00

Ata de Registro de Preços n.º 146/16
Empresa: NACIONAL COMERCIAL HOSPITALAR LTDA.

Lote: 01
Consumo Estimado Anual: 1.500
Unidade: Rolo
Descrição: Atadura de rayon 7.5 cm x 5.0 mt, com as seguintes especificações técnicas mínimas: alta absorção e baixa aderência (100% rayon); dimensões aproximadas de 7.5 cm x 5.0 mt; estéril (pronto uso); descartável (uso único); embalagem intacta com manuseio seguro no momento da abertura do invólucro.
Marca: Polar Fix
Valor Unitário: R$ 4,20
Valor Total: R$ 6.300,00

Lote: 10
Consumo Estimado Anual: 20.000
Unidade: UN
Descrição: Seringa de 10 ml descartável e estéril, com as seguintes especificações técnicas mínimas: seringa descartável – estéril; atóxica e apirogênica; capacidade de 10 ml sem agulha; com dispositivo de segurança do tipo retrátil (retração da agulha para dentro do cilindro após o uso) ou do tipo protetor articulado (alojamento da agulha após o uso – tipo clipe / capa ou cápsula); embalagem de polietileno associado a papel grau cirúrgico; abertura com sistema de pétalas; bico rosqueável. atender a NR32 - segurança e saúde no trabalho em serviços de saúde. Portaria GM n° 939 de 18 de novembro de 2008, DOU 19/11/2008.
Marca: BD Esmarald Saft
Valor Unitário: R$ 0,27
Valor Total: R$ 5.400,00

Lote: 12
Consumo Estimado Anual: 20.000
Unidade: UN
Descrição: Seringa de 3 ml descartável e estéril, com as seguintes especificações técnicas mínimas: seringa descartável – estéril – atóxica e apirogênica; capacidade de 3 ml sem agulha; com dispositivo de segurança do tipo retrátil (retração da agulha para dentro do cilindro após o uso) ou do tipo protetor articulado (alojamento da agulha após o uso – tipo clipe / capa ou cápsula); embalagem de polietileno associado a papel grau cirúrgico; abertura com sistema de pétalas; bico rosqueável. atender a NR32 – segurança e saúde no trabalho em

Poder Executivo

serviços de saúde. Portaria GM n° 939 de 18 de novembro de 2008, DOU 19/11/2008.
Marca: BD Esmarald Saft
Valor Unitário: R$ 0,42
Valor Total: R$ 8.400,00

Lote: 13
Consumo Estimado Anual: 20.000
Unidade: UN
Descrição: Seringa de 5 ml descartável e estéril, com as seguintes especificações técnicas mínimas: seringa descartável – estéril – atóxica e apirogênica; capacidade de 5 ml sem agulha; com dispositivo de segurança do tipo retrátil (retração da agulha para dentro do cilindro após o uso) ou do tipo protetor articulado (alojamento da agulha após o uso – tipo clipe / capa ou cápsula); embalagem de polietileno associado a papel grau cirúrgico; abertura com sistema de pétalas; bico rosqueável. atender a NR32 – segurança e saúde no trabalho em serviços de saúde. Portaria GM n° 939 de 18 de novembro de 2008, DOU 19/11/2008.
Marca: BD Esmarald Saft
Valor Unitário: R$ 0,30
Valor Total: R$ 6.000,00

Ata de Registro de Preços n.º 147/16
Empresa: T.R.M COMERCIAL DE MEDICAMENTOS LTDA – EPP.

Lote: 05
Consumo Estimado Anual: 120.000
Unidade: ENV
Descrição: Compressa de gaze estéril 7,5 cm x 7,5 cm 13 fios envelope com 05 unidades, com as seguintes especificações técnicas mínimas: compressa de gaze estéril; dimensões de 7,5 cm x 7,5 cm dobrada e 15 cm x 30 cm quando aberta; confeccionada em 100% algodão – isenta de filamentos radiopacos; densidade de 13 fios por cm2; 05 dobras e 08 camadas; alvejado e hidrofilizado, isenta de: resíduos de amido, alvejante óptico, manchas, fios soltos, dobras irregulares; embalada em material que promova barreira microbiana e abertura asséptica; embalagem com 5 unidades; o produto deverá atender a NBR 13843.
Marca: Medi House
Valor Unitário: R$ 0,31
Valor Total: R$ 37.200,00

Lote: 09
Consumo Estimado Anual: 600
Unidade: UN
Descrição: Dispositivo de infusão intravenosa 25 g estéril com agulha siliconizada, com as seguintes especificações técnicas mínimas: calibre 25 g; descartável – uso único; estéril; atóxico; apirogênico; agulha siliconizada.
Marca: Solidor Lamedid
Valor Unitário: R$ 0,30
Valor Total: R$ 180,00

Ata de Registro de Preços n.º 148/16
Empresa: ACACIA COMÉRCIO DE MEDICAMENTOS LTDA.

Lote: 06
Consumo Estimado Anual: 600
Unidade: UN
Descrição: Dispositivo de infusão intravenosa 19 g estéril com agulha siliconizada, com as seguintes especificações técnicas mínimas: calibre 19 g; descartável – uso único; estéril; atóxico; apirogênico; agulha siliconizada.
Marca: Labor
Valor Unitário: R$ 0,19
Valor Total: R$ 114,00

Lote: 07
Consumo Estimado Anual: 2.000
Unidade: UN
Descrição: Dispositivo de infusão intravenosa 21 g estéril com agulha siliconizada, com as seguintes especificações técnicas mínimas: calibre 21 g; descartável – uso único; estéril; atóxico; apirogênico; agulha siliconizada.
Marca: Labor
Valor Unitário: R$ 0,19
Valor Total: R$ 380,00

Lote: 08
Consumo Estimado Anual: 2.000
Unidade: UN
Descrição: Dispositivo de infusão intravenosa 23 g estéril com agulha siliconizada, com as seguintes especificações técnicas mínimas: calibre 23 g; descartável – uso único; estéril; atóxico; apirogênico; agulha siliconizada.
Marca: Labor
Valor Unitário: R$ 0,19
Valor Total: R$ 380,00

PROCESSO N.º 13.328/15
PREGÃO PRESENCIAL N.º 025/15

Objeto: Registro de Preços para eventual aquisição de hortifrutigranjeiros, destinados ao consumo na Divisão de Alimentação e Nutrição, da Secretaria da Educação, com entregas parceladas, por um período de 12 (doze) meses.
Validade do Registro de Preços: 12 meses (até 16/03/2017).
Atibaia, 16 de Março de 2.016.

Ata de Registro de Preços n.º 153/16
Empresa: AGRO COMERCIAL PORTO LTDA.

Lote: 05

Item: 01
Unidade: DZ
Consumo Estimado Anual: 39.600
Descrição: Ovos brancos.
Valor Unitário: R$ 4,00
Valor Total: R$ 158.400,00

PROCESSO N.º 39.635/15
PREGÃO ELETRÔNICO N.º 010/16

Objeto: Registro de Preços para eventual aquisição de material odontológico – lista 19A/2015, destinado ao atendimento dos consultórios odontológicos da Secretaria Municipal de Saúde, com entregas parceladas, por um período de 12 (doze) meses.
Validade do Registro de Preços: 12 meses (até 16/03/2017).
Atibaia, 16 de Março de 2.016.

Ata de Registro de Preços n.º 154/16
Empresa: L.M. LADEIRA & CIA LTDA ME.

Lote: 01
Unidade: UN
Consumo Estimado Anual: 30
Descrição: Broca Maxi Cut nº 1508 baixa rotação. Broca de Carboneto de Tungstênio com corte cruzado regular azul. Embalagem com uma unidade.
Marca: Vortex
Valor Unitário: R$ 60,00
Valor Total: R$ 1.800,00

Lote: 08
Unidade: FR
Consumo Estimado Anual: 50
Descrição: Óxido de Zinco para forrador de cavidades pó frasco 50.
Marca: Biodinâmica
Valor Unitário: R$ 3,19
Valor Total: R$ 159,50

Ata de Registro de Preços n.º 155/16
Empresa: DENTAL CREMER PRODUTOS ODONTOLÓGICOS S.A.

Lote: 02
Unidade: FR
Consumo Estimado Anual: 50
Descrição: Cariostatic frasco. Constando externamente na embalagem: marca comercial, procedência de fabricação; recomendações para armazenamento; validade mínima de 1 ano e meio da data de entrega. O produto deverá obedecer a legislação atual vigente. Com registro na Anvisa e certificado de boas práticas de fabricação ou certificado de isenção.
Marca: Maquira
Valor Unitário: R$ 9,35
Valor Total: R$ 467,50

Lote: 03
Unidade: KIT
Consumo Estimado Anual: 20
Descrição: Cimento endodôntico. com as seguintes especificações técnicas mínimas: - cimento selador de canais radiculares; - composição; Tungstênio de Cálcio, Óxido de Zircônia, Óxido de Ferro; Amina Adamantada; sílica; resina epoxi de bisfenol; silicone; - apresentação; caixa contendo 2 pastas, 1 tubo de pasta a com quantidade não inferior a 4 ml; 1 tubo de pasta b com quantidade não inferior a 4 ml; 1 bloco de papel para manipulação; acondicionados (no ato da entrega) em caixa, identificadas com quantidade, lote e validade, garantindo rastreabilidade.
Marca: AH Plus - Dentsply
Valor Unitário: R$ 204,16
Valor Total: R$ 4.083,20

Lote: 05

Poder Executivo

Unidade: KIT
Consumo Estimado Anual: 50
Descrição: Conjunto medidor de alginato. Com as seguintes especificações técnicas mínimas: kit contendo:
1 colher medidora para pó 1 frasco medidor de água graduado em 3 níveis embalado individualmente (kit).
Marca: Dentsply
Valor Unitário: R$ 3,49
Valor Total: R$ 174,50

Lote: 07
Unidade: PT
Consumo Estimado Anual: 100
Descrição: Gesso branco tipo II. Gesso branco, comum, tipo II. Tipo beta com menor resistência mecânica e maior porosidade para uso odontológico. Pacote 1 kg. Registro na Anvisa.
Marca: Asfer
Valor Unitário: R$ 5,13
Valor Total: R$ 513,00

Lote: 11
Unidade: KIT
Consumo Estimado Anual: 50
Descrição: Verniz fluoretado. com as seguintes especificações técnicas mínimas: composição; Fluoreto de Sódio, Fluoreto de Cálcio expedientessolvente – álcool etílico apresentação; estojo contendo 01 frasco com quantidade não inferior a 10 ml de verniz 01 frasco com quantidade não inferior a 10 ml de solvente. acondicionados (no ato da entrega) em caixa, identificadas com quantidade, lote e validade, garantindo rastreabilidade.
Marca: Sswhite
Valor Unitário: R$ 13,00
Valor Total: R$ 650,00

Ata de Registro de Preços n.º 156/16
Empresa: PORTAL LTDA.

Lote: 04
Unidade: CX
Consumo Estimado Anual: 50
Descrição: Cone de guta percha secundário rs. Cone de guta percha secundário rs. Caixa com 6 divisões contendo 120 pontas sortidas.
Marca: Injecta
Valor Unitário: R$ 13,18
Valor Total: R$ 659,00

Lote: 06
Unidade: CX
Consumo Estimado Anual: 50
Descrição: Cunhas de madeira caixa 100 unidades. Constando externamente na embalagem marca comercial, procedência de fabricação; recomendações para armazenamento; validade mínima de 1 ano e meio da data de entrega. O produto deverá obedecer a legislação atual vigente. Com registro na Anvisa e certificado de boas práticas de fabricação ou certificado de isenção.
Marca: Souza e Leonardi
Valor Unitário: R$ 5,73
Valor Total: R$ 286,50

PROCESSO N.º 03.602/16
PREGÃO PRESENCIAL N.º 010/16

Objeto: Registro de Preços para eventual aquisição de Impressos – Termo de Constatação Fiscal e Capa de Processo Azul, com entregas parceladas, por um período de 12 (doze) meses.
Validade do Registro de Preços: 12 meses (até 17/03/2017).
Atibaia, 17 de Março de 2.016.

Ata de Registro de Preços n.º 159/16
Empresa: GRÁFICA IGUAÇU LTDA – ME.

Lote: 01
Consumo Estimado Anual: 40.000
Unidade: UN
Descrição: Capa de Processo Azul. Obs.: Cor azul-claro – Impresso em cartolina gramatura 240 g/m² – Dobradas, vincada, furadas, plastificadas. Formato: 500 x 329 mm aberta e 2502 x 329 mm fechada. Impressão 1 x 0 (cor preto).
Valor Unitário: R$ 1,00
Valor Total: R$ 40.000,00

Lote: 02
Consumo Estimado Anual: 1.500
Unidade: BL
Descrição: Termo de Constatação Fiscal. – Papel Autocopiativo 21x31, numerados, blocos 50x3 – 1ª Via branca, 2ª Via verde, 3ª Via amarela – Impressão 01 cor preto.
Valor Unitário: R$ 20,00
Valor Total: R$ 30.000,00

PROCESSO N.º 04.966/16
PREGÃO ELETRÔNICO N.º 018/16

Objeto: Registro de Preços para eventual aquisição de luvas descartáveis, destinados ao uso nas Creches Municipais e Comunitárias da Rede Municipal de Ensino, com entregas parceladas, por um período de 12 (doze) meses.
Validade do Registro de Preços: 12 meses (até 18/03/2017).
Atibaia, 18 de Março de 2.016.

Ata de Registro de Preços n.º 163/16
Empresa: VOLPI DISTRIBUIDORA DE DROGAS – LTDA.

Lote: 01
Consumo Estimado Anual: 1.000
Unidade: CX
Descrição: Luva Para Procedimento não cirúrgico tamanho grande. Caixa com 100 unidades: – produzida com borracha de Látex Natural; – levemente pulverizada com pó bio-absorvível; – não estéril; – ambidestra; – Produto de uso único (Proibido reprocessar); – Caixa com 100 unidades.
Marca: Procedlemgruber
Valor Unitário: R$ 14,24
Valor Total: R$ 14.240,00

Ata de Registro de Preços n.º 164/16
Empresa: J. C. F. MARANA – ME.

Lote: 02
Consumo Estimado Anual: 3.000
Unidade: CAIXA
Descrição: Luva para Procedimento não cirúrgico tamanho médio: - caixa com 100 unidades; – produzida com borracha de Látex natural; – levemente pulverizada com pó Bio-absorvível; – não estéril; – ambidestra; – produto de uso único (proibido reprocessar); – caixa com 100 unidades.
Marca: Descarpack
Valor Unitário: R$ 14,80
Valor Total: R$ 44.400,00

Lote: 03
Consumo Estimado Anual: 1.000
Unidade: CAIXA
Descrição: Luva para Procedimento não cirúrgico tamanho pequeno: - caixa com 100 unidades; – produzida com borracha de látex natural; – levemente pulverizada com pó Bio-absorvível; – não estéril; – ambidestra; – produto de uso único (Proibido reprocessar); – caixa com 100 unidades.
Marca: Descarpack
Valor Unitário: R$ 14,80
Valor Total: R$ 14.800,00

PROCESSO N.º 02.088/16
PREGÃO ELETRÔNICO N.º 014/16

Objeto: Registro de Preços para eventual aquisição de postes de madeira tratada, vara de eucalipto tratado, manta geotêxtil e pregos, destinados ao uso da Secretaria de Infraestrutura na recuperação de pontes, com entregas parceladas, por um período de 12 (doze) meses.
Validade do Registro de Preços: 12 meses (até 21/03/2017).
Atibaia, 21 de Março de 2.016.

Ata de Registro de Preços n.º 165/16
Empresa: J. C. CORREA ALVES & CIA LTDA – EPP.

Lote: 01
Consumo Estimado Anual: 288
Unidade: UN
Descrição: Eucalipto, vara de eucalipto tratado com diâmetro de 15 e comprimento de 08 metros.
Marca: Madtrat
Valor Unitário: R$ 232,00
Valor Total: R$ 66.816,00

Lote: 04
Consumo Estimado Anual: 600
Unidade: UN
Descrição: Poste de madeira tratada, eucalipto com diâmetro médio de 35/40 e comprimento de 10 metros.
Marca: Madtrat
Valor Unitário: R$ 1.200,00
Valor Total: R$ 720.000,00

Ata de Registro de Preços n.º 166/16

Poder Executivo

Empresa: TRATORA TRATAMENTO DE MADEIRAS COMÉRCIO IMPORTAÇÃO E EXPORTAÇÃO LTDA – ME.

Lote: 03
Consumo Estimado Anual: 600
Unidade: UN
Descrição: Poste de madeira tratada, eucalipto com diâmetro médio de 35/40 e comprimento de 08 metros.
Marca: TTM
Valor Unitário: R$ 1.619,00
Valor Total: R$ 971.400,00

Ata de Registro de Preços n.º 167/16
Empresa: BRLINETECH LTDA – EPP.

Lote: 05
Consumo Estimado Anual: 240
Unidade: KG
Descrição: Prego 25 X 72.
Marca: Gerdau
Valor Unitário: R$ 9,99
Valor Total: R$ 2.397,60

Secretaria de Administração, aos 29 dias do mês de Março de 2016.

João Alberto Siqueira Donula
Diretor do Departamento de Compras e Licitações

§ 2º DO ARTIGO 15 DA LEI FEDERAL Nº 8666/93

Para atendimento do disposto no § 2º do artigo 15 da Lei Federal nº 8666/93, a Secretaria Municipal de Administração torna público o(s) preço(s) registrado(s) na(s) ata(s) abaixo discriminada(s), bem como, a(s) respectiva(s) empresa(s) detentora(s), conforme segue:

PROCESSO N.º 16.873/15
PREGÃO ELETRÔNICO N.º 137/15

Objeto: Registro de Preços para eventual aquisição de uniformes, destinados ao uso dos servidores operacionais de diversas Secretarias desta Prefeitura e motoristas que realizam o transporte escolar dos Alunos da Rede Municipal de Ensino, da Secretaria da Educação, com entregas parceladas, por um período de 12 (doze) meses.
Validade do Registro de Preços: 12 meses (até 01/12/2016).
Órgão Gerenciador: Secretaria da Educação.

Ata de Registro de Preços n.º 523/15
Empresa: CONFECÇÕES PEREIRA LOPES LTDA – ME.

Lote: 01

Item: 01
Unidade: UN
Descrição: Boné modelo americano; em brim santista; cor azul (cmyk 93 69 26 10 ou 2945c da paleta de cores pantone), forrado e tnt, botão de plástico; com logotipo da Prefeitura da Estância de Atibaia; silkado na lateral, com a cor branca, fechamento em plástico regulável.
Marca: Jesuíno Uniformes
Valor Unitário: R$ 16,46

Lote: 02

Item: 01
Unidade: UN
Descrição: Camisa polo operacional gola azul tm. EG, com 03 (três) botões; silkado no lado esquerdo da frente e costas com logotipo da Prefeitura da Estância de Atibaia, na cor branca; mangas curtas na cor azul (cmyk 81 31 10 0 ou 298c da paleta de cores pantone); gola em malha; tecido piquê soft, 100% algodão na cor azul (cmyk 93 69 26 10 ou 2945c da paleta de cores pantone).
Marca: Jesuíno Uniformes
Valor Unitário: R$ 23,00

Item: 02
Unidade: UN
Descrição: Camisa polo operacional gola azul tm. G, com 03 (três) botões; silkado no lado esquerdo da frente e costas com logotipo da Prefeitura da Estância de Atibaia, na cor branca; mangas curtas na cor azul (cmyk 81 31 10 0 ou 298c da paleta de cores pantone); gola em malha; tecido piquê soft, 100% algodão na cor azul (cmyk 93 69 26 10 ou 2945c da paleta de cores pantone).
Marca: Jesuíno Uniformes
Valor Unitário: R$ 23,00

Item: 03
Unidade: UN
Descrição: Camisa polo operacional gola azul tm. GG, com 03 (três) botões; silkado no lado esquerdo da frente e costas com logotipo da Prefeitura da Estância de Atibaia, na cor branca; mangas curtas na cor azul (cmyk 81 31 10 0 ou 298c da paleta de cores pantone); gola em malha; tecido piquê soft, 100% algodão na cor azul (cmyk 93 69 26 10 ou 2945c da paleta de cores pantone).
Marca: Jesuíno Uniformes
Valor Unitário: R$ 23,00

Item: 04
Unidade: UN
Descrição: Camisa polo operacional gola azul tm. M, com 03 (três) botões; silkado no lado esquerdo da frente e costas com logotipo da Prefeitura da Estância de Atibaia, na cor branca; mangas curtas na cor azul (cmyk 81 31 10 0 ou 298c da paleta de cores pantone); gola em malha; tecido piquê soft, 100% algodão na cor azul (cmyk 93 69 26 10 ou 2945c da paleta de cores pantone).
Marca: Jesuíno Uniformes
Valor Unitário: R$ 23,00

Item: 05
Unidade: UN
Descrição: Camisa polo operacional gola azul tm. P, com 03 (três) botões; silkado no lado esquerdo da frente e costas com logotipo da Prefeitura da Estância de Atibaia, na cor branca; mangas curtas na cor azul (cmyk 81 31 10 0 ou 298c da paleta de cores pantone); gola em malha; tecido piquê soft, 100% algodão na cor azul (cmyk 93 69 26 10 ou 2945c da paleta de cores pantone).
Marca: Jesuíno Uniformes
Valor Unitário: R$ 23,00

Lote: 03

Item: 01
Unidade: UN
Descrição: Calça modelo profissional em brim n.36, confeccionada de 100% algodão; na cor azul (cmyk 93 69 26 10 ou 2945c da paleta de cores pantone); com reforço entre pernas, 06 passadores para cinto; 04 bolsos; meia cintura com elástico; fechamento através de zíper reforçado e botão.
Marca: Jesuíno Uniformes
Valor Unitário: R$ 38,00

Item: 02
Unidade: UN
Descrição: Calça modelo profissional em brim n.38, confeccionada de 100% algodão; na cor azul (cmyk 93 69 26 10 ou 2945c da paleta de cores pantone); com reforço entre pernas, 06 passadores para cinto; 04 bolsos; meia cintura com elástico; fechamento através de zíper reforçado e botão.
Marca: Jesuíno Uniformes
Valor Unitário: R$ 38,00

Item: 03
Unidade: UN
Descrição: Calça modelo profissional em brim n.40, confeccionada de 100% algodão; na cor azul (cmyk 93 69 26 10 ou 2945c da paleta de cores pantone); com reforço entre pernas, 06 passadores para cinto; 04 bolsos; meia cintura com elástico; fechamento através de zíper reforçado e botão.
Marca: Jesuíno Uniformes
Valor Unitário: R$ 38,00

Item: 04
Unidade: UN
Descrição: Calça modelo profissional em brim n.42, confeccionada de 100% algodão; na cor azul (cmyk 93 69 26 10 ou 2945c da paleta de cores pantone); com reforço entre pernas, 06 passadores para cinto; 04 bolsos; meia cintura com elástico; fechamento através de zíper reforçado e botão
Marca: Jesuíno Uniformes
Valor Unitário: R$ 38,00

Item: 05
Unidade: UN
Descrição: Calça modelo profissional em brim n.44, confeccionada de 100% algodão; na cor azul (cmyk 93 69 26 10 ou 2945c da paleta de cores pantone); com reforço entre pernas, 06 passadores para cinto; 04 bolsos; meia cintura com elástico; fechamento através de zíper reforçado e botão.
Marca: Jesuíno Uniformes
Valor Unitário: R$ 38,00

Poder Executivo

Item: 06
Unidade: UN
Descrição: Calça modelo profissional em brim n.46, confeccionada de 100% algodão; na cor azul (cmyk 93 69 26 10 ou 2945c da paleta de cores pantone); com reforço entre pernas, 06 passadores para cinto; 04 bolsos; meia cintura com elástico; fechamento através de zíper reforçado e botão.
Marca: Jesuíno Uniformes
Valor Unitário: R$ 38,00

Item: 07
Unidade: UN
Descrição: Calça modelo profissional em brim n.48, confeccionada de 100% algodão; na cor azul (cmyk 93 69 26 10 ou 2945c da paleta de cores pantone); com reforço entre pernas, 06 passadores para cinto; 04 bolsos; meia cintura com elástico; fechamento através de zíper reforçado e botão.
Marca: Jesuíno Uniformes
Valor Unitário: R$ 38,00

Item: 08
Unidade: UN
Descrição: Calça modelo profissional em brim n.50, confeccionada de 100% algodão; na cor azul (cmyk 93 69 26 10 ou 2945c da paleta de cores pantone); com reforço entre pernas, 06 passadores para cinto; 04 bolsos; meia cintura com elástico; fechamento através de zíper reforçado e botão.
Marca: Jesuíno Uniformes
Valor Unitário: R$ 38,00

Item: 09
Unidade: UN
Descrição: Calça modelo profissional em brim n.52, confeccionada de 100% algodão; na cor azul (cmyk 93 69 26 10 ou 2945c da paleta de cores pantone); com reforço entre pernas, 06 passadores para cinto; 04 bolsos; meia cintura com elástico; fechamento através de zíper reforçado e botão.
Marca: Jesuíno Uniformes
Valor Unitário: R$ 38,00

Item: 10
Unidade: UN
Descrição: Calça modelo profissional em brim n.54, confeccionada de 100% algodão; na cor azul (cmyk 93 69 26 10 ou 2945c da paleta de cores pantone); com reforço entre pernas, 06 passadores para cinto; 04 bolsos; meia cintura com elástico; fechamento através de zíper reforçado e botão.
Marca: Jesuíno Uniformes
Valor Unitário: R$ 38,00

Item: 11
Unidade: UN
Descrição: Calça modelo profissional em brim n.56, confeccionada de 100% algodão; na cor azul (cmyk 93 69 26 10 ou 2945c da paleta de cores pantone); com reforço entre pernas, 06 passadores para cinto; 04 bolsos; meia cintura com elástico; fechamento através de zíper reforçado e botão.
Marca: Jesuíno Uniformes
Valor Unitário: R$ 38,00

Item: 12
Unidade: UN
Descrição: Calça modelo profissional em brim n.58, confeccionada de 100% algodão; na cor azul (cmyk 93 69 26 10 ou 2945c da paleta de cores pantone); com reforço entre pernas, 06 passadores para cinto; 04 bolsos; meia cintura com elástico; fechamento através de zíper reforçado e botão.
Marca: Jesuíno Uniformes
Valor Unitário: R$ 38,00

Lote: 04

Item: 01
Unidade: UN
Descrição: Camisa polo manga curta tm. EXG, camisa pólo em tecido piquet 50% algodão e 50% poliéster – as informações deverão constar na etiqueta fixada na camisa; cor: azul-marinho; com bolso do lardo esquerdo com bordado escrito Secretaria de Educação – Atibaia em linha reta na cor branca – tamanho do bordado 9 cm de largura x 2 cm de altura; na manga direita bordado o brasão do município em cores; na manga esquerda bordado logo da secretaria de educação em cores. Bordado do bolso: Secretaria de Educação Atibaia.
Marca: Jesuíno Uniformes
Valor Unitário: R$ 21,78

Item: 02
Unidade: UN
Descrição: Camisa polo manga curta tm. G, camisa pólo em tecido piquet 50% algodão e 50% poliéster – as informações deverão constar na etiqueta fixada na camisa; cor: azul-marinho, com bolso do lardo esquerdo com bordado escrito Secretaria de Educação – Atibaia em linha reta na cor branca – tamanho do bordado 9 cm de largura x 2 cm de altura; na manga direita bordado o brasão do município em cores; na manga esquerda bordado logo da secretaria de educação em cores. Bordado do bolso: Secretaria de Educação Atibaia.
Marca: Jesuíno Uniformes
Valor Unitário: R$ 21,78

Item: 03
Unidade: UN
Descrição: Camisa polo manga curta tm. GG, camisa pólo em tecido piquet 50% algodão e 50% poliéster – as informações deverão constar na etiqueta fixada na camisa; cor: azul-marinho; com bolso do lardo esquerdo com bordado escrito Secretaria de Educação – Atibaia em linha reta na cor branca – tamanho do bordado 9 cm de largura x 2 cm de altura; na manga direita bordado o brasão do município em cores; na manga esquerda bordado logo da secretaria de educação em cores. Bordado do bolso: Secretaria de Educação Atibaia
Marca: Jesuíno Uniformes
Valor Unitário: R$ 21,78

Item: 04
Unidade: UN
Descrição: Camisa polo manga curta tm. M; camisa pólo em tecido piquet 50% algodão e 50% poliéster – as informações deverão constar na etiqueta fixada na camisa; cor: azul-marinho, com bolso do lardo esquerdo com bordado escrito Secretaria de Educação – Atibaia em linha reta na cor branca – tamanho do bordado 9 cm de largura x 2 cm de altura; na manga direita bordado o brasão do município em cores; na manga esquerda bordado logo da secretaria de educação em cores. Bordado do bolso: Secretaria de Educação Atibaia.
Marca: Jesuíno Uniformes
Valor Unitário: R$ 21,78

PROCESSO N.º 30.651/15
PREGÃO ELETRÔNICO N.º 197/15

Objeto: Registro de Preços para eventual aquisição de materiais diversos (limpeza e higienização) para uso coletivo em salas de aulas da rede municipal de ensino pelos alunos da rede, com entregas parceladas por um período de 12 (doze) meses.
Validade do Registro de Preços: 12 meses (até 02/12/2016).
Órgão Gerenciador: Secretaria da Educação.

Ata de Registro de Preços n.º 524/15
Empresa: PHOENIX COMERCIAL DE INFORMÁTICA, PAPELARIA E MÓVEIS LTDA – EPP.

Lote: 10
Unidade: UND
Descrição: Luva descartável, de plástico transparente. Embalagem: pacote com 100 un, devendo constar rotulagem completa.
Marca: Talge
Valor Unitário: R$ 0,50

Lote: 15
Unidade: UND
Descrição: Saco plástico p/ coleta de amostras de alimentos, em PEBD – Polietileno de baixa densidade, 100 % virgem, com fechamento zip, medindo aproximadamente 13,00 cm x 16,5 cm x0,080, c/ tarja branca, contendo as informações impressas em preto em tamanho legível (U.E., data, período, produto, responsável).
Marca: Globo
Valor Unitário: R$ 0,23

Ata de Registro de Preços n.º 525/15
Empresa: ORLA DISTRIBUIDORA DE PRODUTOS EIRELI.

Lote: 03
Unidade: UND
Descrição: Condicionador neutro infantil – 200 ml, dermatologicamente testado.
Marca: Tralala
Valor Unitário: R$ 5,98

Lote: 05
Unidade: UND

Poder Executivo

Descrição: Esponja de banho infantil macia média.
Marca: Beta Banho
Valor Unitário: R$ 2,55

Lote: 08
Unidade: UND
Descrição: Gel dental infantil com no mínimo 50 gramas, contendo 550 ppm de flúor e com PH entre 4 e 5.
Marca: Escovinha
Valor Unitário: R$ 3,64

Ata de Registro de Preços n.º 526/15
Empresa: M7 TECIDOS E ACESSÓRIOS LTDA EPP.

Lote: 04
Unidade: UND
Descrição: Escova de dente infantil que se ajuste perfeitamente à boca, com no mínimo 25 tufos, com cerdas de nylon macias, corte reto e pontas arredondadas, cabo com apoio que permita que a mão não escorregue durante a escovação. embalado individualmente. produto aprovado pela abo (associação brasileira de odontologia).
Marca: Dental K
Valor Unitário: R$ 0,41

Lote: 11
Unidade: UND
Descrição: Mamadeira com frasco transparente, para leite, decorada com desenhos coloridos; capacidade de 240 ml à 260 ml; bico ortodôntico, tam. 2: para maiores de 06 meses; composição: frasco, capuz, tampa e disco = polipropileno – livre de bisfenol a. bico = silicone atóxico, antialérgico, inodoro, insípido e transparente. gargalo ultra-higiênico sem bordas ou rebarbas cortantes; as mamadeiras deverão estar de acordo com ANBR 13.793, testadas e aprovadas por laboratórios acreditados pelo CGCRE-INMETRO; o produto deverá ser de boa qualidade e embaladas individualmente.
Marca: New Baby
Valor Unitário: R$ 6,50

Lote: 12
Unidade: UND
Descrição: Mamadeira com frasco transparente, para suco, decorada com desenhos coloridos; capacidade: de 140 ml à 160 ml; bico ortodôntico, tam. 2: para maiores de 6 meses; composição: frasco, capuz, tampa e disco = polipropileno – livre de bisfenol a; bico = silicone atóxico, antialérgico, inodoro, insípido e transparente; gargalo ultra-higiênico, sem bordas ou rebarbas cortantes; as mamadeiras deverão estar de acordo com a NBR 13.793; testadas e aprovadas por laboratórios acreditados pelo CGCRE-INMETRO; o produto deverá ser de boa qualidade e embaladas individualmente.
Marca: New Baby
Valor Unitário: R$ 6,90

Ata de Registro de Preços n.º 527/15
Empresa: PAMP & VAMD COMÉRCIO VAREJISTA LTDA – EPP.

Lote: 06
Unidade: UND
Descrição: Fralda descartável infantil tamanho G, peso: de 7 a 11 kg, absorção: entre 10 a 12 horas, composição: 2 unidades de fita de fechamento mecânico para facilitar o abre/fecha da fralda; aloe vera; Poliacrilato de Sódio para absorção e retenção de líquido (tipo flocgel); polpa de celulose para absorção de líquido; adesivos termoplásticos para união de componentes; 6 fios de elastano nas pernas e 2 fios na barreira para ajuste anatômico; não tecido de polipropileno hidrofílico permeável para passagem de fluídos; não tecido de polipropileno hidrofóbico impermeável para bloqueio de fluidos; barreira com altura aproximada de 45,0 mm; comprimento total de aproximadamente de 490,0 mm; e capacidade de absorção de líquido mínima de 361 g. o produto deverá trazer estampado na embalagem: data em que foi embalado e identificação de lote; dados do fabricante; dados do técnico responsável com número de CRQ; dados de autorização ANVISA; número do SAC para reclamações. o produto deverá ser dermatologicamente testado em laboratório credenciado pela ANVISA e em conformidade com a portaria 1480/90. validade do produto de 3 anos a partir da fabricação.
Marca: Pompom Protek
Valor Unitário: R$ 0,72

Lote: 07
Unidade: UND
Descrição: Fralda descartável infantil tamanho M, peso: de 4 a 9 kg absorção: entre 10 a 12 horas, composição: 2 unidades de fita de fechamento mecânico para facilitar o abre/fecha da fralda; aloe vera; Poliacrilato de Sódio para absorção e retenção de líquido (tipo flocgel); marcação interna para facilitar a identificação do local de maior absorção dos líquidos e centralização do bebe; polpa de celulose para absorção de líquidos; adesivos termoplásticos para união de componentes; 6 fios de elastano nas pernas e 2 fios na barreira para ajuste anatômico; não tecido de polipropileno hidrofílico permeável para passagem de fluídos; não tecido de polipropileno hidrofóbico impermeável para bloqueio de fluidos; barreira com altura aproximada de 45,0 mm; comprimento total de aproximadamente de 460,0 mm; e capacidade de absorção de líquido mínima de 314 g. o produto deverá trazer estampado na embalagem: data em que foi embalado e identificação de lote; dados do fabricante; dados do técnico responsável com número de CRQ; dados de Autorização ANVISA; número do SAC para reclamações. o produto deverá ser dermatologicamente testado em laboratório credenciado pela ANVISA e em conformidade com a portaria 1480/90. Validade do produto de 3 anos a partir da fabricação.
Marca: Pompom Protek
Valor Unitário: R$ 0,60

Lote: 09
Unidade: UND
Descrição: Lenço umedecido – com 450 unidades. Composição mínima: água purificada, lanolina, Propilenoglicol, Cocoamido Propil Betaina, Polisorbato 20, fragrância. Sem álcool.
Marca: Fiesta Wipes
Valor Unitário: R$ 7,00

Ata de Registro de Preços n.º 528/15
Empresa: ANGELA RENATA PEREIRA EIRELI – ME.

Lote: 16
Unidade: KG
Descrição: Saco plástico para alimento 30x40, em PEBD – Polietileno, 100 % virgem, medindo: 30x40cm, 0,6 mm de espessura. Peso por pacote deverá ser de no mínimo 2 k e deverá conter rotulagem completa.
Marca: Bizax
Valor Unitário: R$ 9,14

Lote: 17
Unidade: KG
Descrição: Saco plástico para alimento 50x80, em PEBD – Polietileno de baixa densidade, 100 % virgem, medindo 50 cm x 80 cm e 0,6 mm de espessura. Peso por pacote deverá ser de no mínimo 4,7 k e deverá conter rotulagem completa.
Marca: Bizax
Valor Unitário: R$ 9,14

PROCESSO N.º 28.933/15
PREGÃO ELETRÔNICO N.º 184/15

Objeto: Registro de Preços para eventual aquisição de material odontológico – Lista 12-A/2015, destinado ao uso dos Consultórios Odontológicos da Secretaria Municipal de Saúde, com entregas parceladas, por um período de 12 (doze) meses.
Validade do Registro de Preços: 12 meses (até 02/12/2016).
Órgão Gerenciador: Secretaria de Saúde.

Ata de Registro de Preços n.º 529/15
Empresa: DENTAL MED SUL ARTIGOS ODONTOLÓGICOS LTDA.

Lote: 01
Unidade: UN
Descrição: Amálgama pré-dosado 02 porções – cápsula com as seguintes especificações técnicas mínimas: composição: isento de fase gama II, alto teor de cobre, alta resistência à compressão, facilidade de manipulação, tempo de trabalho satisfatório, embalagem com no máximo 50 cápsulas.
Marca: SDI
Valor Unitário: R$ 1,66

Lote: 04
Unidade: UN
Descrição: Cápsula de amálgama pré dosado 1 porção – com as seguintes especificações técnicas mínimas: composição: isento de fase

Poder Executivo

gama ii, alto teor de cobre, alta resistência à compressão, facilidade de manipulação, tempo de trabalho satisfatório, embalagem com no máximo 50 cápsulas.
Marca: SDI
Valor Unitário: R$ 0,95

Lote: 07
Unidade: FR
Descrição: Hidróxido de Cálcio pro analise P.A. - frasco com 10 g.
Marca: Maquira
Valor Unitário: R$ 2,66

Ata de Registro de Preços n.º 530/15
Empresa: PORTAL LTDA.

Lote: 02
Unidade: PO
Descrição: benzocaína 2% gel anestésico tópico pote com 12 g – anestésico tópico; pote com 12 g; cada grama contém: 200 mg/g de Benzocaína; acondicionado em material apropriado que garanta a integridade do produto; constando externamente nome do produto, número de lote, data de fabricação/ validade, procedência e; recomendações de armazenamento; validade mínima de 12 meses. Constando externamente marca comercial, procedência de fabricação; recomendações para armazenamento. O produto deverá obedecer a legislação atual vigente. Com registro na Anvisa e certificado de boas práticas de fabricação ou certificado de isenção.
Marca: Benzotop
Valor Unitário: R$ 4,20

Lote: 08
Unidade: KIT
Descrição: Lima Hedstroem 2ª série 21 mm – com as seguintes especificações técnicas mínimas: produzido em aço inoxidável, secção circular, espiral de pequenos cones superpostos, embalagem no ato da entrega kit com no mínimo 6 unidades.
Marca: Dentsply
Valor Unitário: R$ 11,50

Lote: 09
Unidade: UN
Descrição: Lima Hedstroem 2ª série 25 mm – com as seguintes especificações técnicas mínimas: produzido em aço inoxidável, secção circular, espiral de pequenos cones superpostos, embalagem no ato da entrega kit com no mínimo 6 unidades.
Marca: Dentsply
Valor Unitário: R$ 11,50

Ata de Registro de Preços n.º 531/15
Empresa: BIO LÓGICA DISTRIBUIDORA EIRELI.

Lote: 05
Unidade: KIT
Descrição: Cimento cirúrgico pasta base+pasta catalisadora sem eugenol, com 90 g cada – kit – cimento cirúrgico; conjunto de pasta/ pasta, em embalagem com aproximadamente 90 g; pasta catalisadora isenta de eugenol; constando externamente marca comercial, procedência de fabricação; recomendações para armazenamento; validade mínima de 1 ano e meio da data de entrega. Constando externamente na embalagem marca comercial, procedência de fabricação; recomendações para armazenamento; validade mínima de 1 ano e meio da data de entrega. O produto deverá obedecer a legislação atual vigente. Com registro na Anvisa e certificado de boas práticas de fabricação ou certificado de isenção.
Marca: Technew
Valor Unitário: R$ 35,99

Lote: 10
Unidade: UN
Descrição: Matriz de aço 0,5 mm.
Marca: Maquira
Valor Unitário: R$ 0,90

Ata de Registro de Preços n.º 532/15
Empresa: E. C. DOS SANTOS COMERCIAL EIRELI EPP.

Lote: 03
Unidade: UN
Descrição: Broca Minicut.
Marca: Wilcos
Valor Unitário: R$ 25,00

Lote: 06
Unidade: PT
Descrição: Gesso pedra amarelo tipo III – pacote – com as seguintes especificações técnicas mínimas: endurecimento rápido, alta resistência a compressão, apresentação em embalagem com peso não inferior a 1 kg (pacote).
Marca: Asfer
Valor Unitário: R$ 4,50

PROCESSO N.º 26.754/15
PREGÃO ELETRÔNICO N.º 152/15

Objeto: Registro de Preços para eventual aquisição de gêneros alimentícios, destinados ao consumo dos alunos da Rede Municipal de Ensino, da Secretaria de Educação, com entregas parceladas, por um período de 12 (doze) meses.
Validade do Registro de Preços: 12 meses (até 02/12/2016).
Órgão Gerenciador: Secretaria de Educação.

Ata de Registro de Preços n.º 533/15
Empresa: NUTRICIONALE COMÉRCIO DE ALIMENTOS LTDA.

Lote: 01
Unidade: KG
Descrição: Açúcar cristal. Característica do produto: sacarose de cana-de-açúcar. Tipo: especial. Embalagem primária: pacotes de polietileno com 01(um)quilo. Embalagem secundária: fardos, atóxico, lacrados e resistente, com capacidade para até 30 quilos. Validade: mínima de 12 meses.
Marca: Santa Isabel
Valor Unitário: R$ 1,26

Lote: 05
Unidade: KG
Descrição: Aveia em flocos finos. Características: produto obtido pela moagem de semente de aveia (Avena sativa, L.), beneficiada. Os flocos de aveia devem ser fabricados com produto de primeira qualidade, isentos de matéria terrosa, parasitos e em perfeito estado de conservação. Será rejeitada os flocos de aveia que apresente odor oxidado e/ou de mofo. Ausência de sujidades, parasitas e larvas. Embalagem primária: saco plástico de polietileno, atóxico, transparente, resistente, termossoldado, com capacidade para até 500 g ou; caixa de papel multifolhado, resistente, colada, identificada com o nome da empresa, com capacidade para até 500 g. Embalagem secundária: fardo plástico, atóxico, transparente, resistente, termossoldado, ou fechado com capacidade para até 6 (seis) quilos ou; caixa de papelão reforçada, resistente ao impacto e às condições de estocagem lacrada com fita gomada identificada com o nome da empresa e fita de arquear, garantindo a inviolabilidade da mesma, com capacidade para 12 (doze) pacotes e peso líquido total de 6 (seis) quilos. Valores mínimos por 100 g de produto: CH: 17 g Prot: 4,4 g Gordura total: 2,7 g Fibra: 2,9 mg
Serão adotados os padrões microbiológicos estabelecidos na Resolução RDC nº.12, de 02/01/01, ANVISA/MS; O produto deverá estar de acordo com a Resolução – CNNPA nº 12, de 24/07/1978. Validade: mínimo de 6 (seis) meses.
Marca: Yoki
Valor Unitário: R$ 7,47

Lote: 13
Unidade: KG
Descrição: Extrato de tomate. Descrição do produto: Concentrado de tomate por processo tecnológico, preparado com frutos maduros selecionados, sem pele, sem sementes, isentos de sujidades e fermentação.
Ingredientes básicos: tomate, açúcar e sal. Valores mínimos por 30 g de produto: VCT: 20kcal, CH: 4 g, Vit. A: 40 mcg, Vit. E:1 mg, Proteína - 0,9 g, Gordura total: 0 g, fibra: 0,9 g, sódio máx.: 130 mg. Embalagem primária: latas de 800 a 900 g ou tetrapack de 1.000 a 1,500 kg. Embalagem secundária: caixas de papelão contendo até 14 kg. Rotulagem deverá estar de acordo com a legislação vigente. Validade mínima de 180 dias.
Marca: Elefante
Valor Unitário: R$ 6,16

Lote: 14
Unidade: KG
Descrição: Farinha de milho amarela. O produto deverá ser de primeira qualidade, tendo no mínimo 95% de flocos inteiros, isento de impurezas e materiais estranhos. Embalagem Primária: pacotes de polietileno de 500 g a

Poder Executivo

01 (um) quilo. Embalagem secundária: fardo plástico atóxico, com capacidade para até 20 quilos.
Validade: mínima de 11 meses.
Marca: Capivariana
Valor Unitário: R$ 1,92

Lote: 15
Unidade: KG
Descrição: Feijão preto novo tipo 01. O produto deverá ser de primeira qualidade, novo, classe cores, na cor característica a variedade correspondente, de tamanho e formato naturais, maduros, limpos (com grau de escolha zero) e secos. Embalagem Primária: Pacotes de polietileno de 01 kg. Embalagem secundária: fardo plástico atóxico, lacrado e resistente, com capacidade para até 30 kg. Validade: mínima 4 meses.
Marca: Granolar
Valor Unitário: R$ 3,07

Lote: 18
Unidade: KG
Descrição: Maionese baldes com 03 quilos. Ingredientes básicos: água, ovo pasteurizado, óleo vegetal, sal, vinagre, aroma natural, estabilizante, corante natural. Valores mínimos por 12 g: VCT: 16 kcal, CH: 1 g, gorduras totais máx.: 2 g e sódio máx. de 120 mg. Embalagem primária: baldes com 03 quilos. Embalagem secundária: caixa de papelão, reforçado e resistente, com capacidade para até 18 quilos. Validade: mínima de 04 meses
Marca: Saúde
Valor Unitário: R$ 2,52

Lote: 19
Unidade: PO
Descrição: Margarina vegetal com sal. Ingredientes básicos: óleos vegetais líquidos interesterificados, sal, leite em pó e/ou gorduras comestíveis, leite em pó(desnatado ou integral) e/ou soro de leite, aroma natural de manteiga ou soro de manteiga, sal, corante natural, estabilizante de soja, umidade acima de 30%. Valores mínimos por 100 g do produto: Vct: 590 Kcal; Lipídio 75 g; Vit A:15.000 UI. Embalagem primaria: potes plásticos de 500 g. Embalagem secundária: caixa de papelão lacrada e reforçada, contendo 12 Potes. Validade: mínima de 05 meses.
Marca: Delícia
Valor Unitário: R$ 2,91

Lote: 21
Unidade: KG
Descrição: Molho de tomate temperado. Ingredientes básicos: tomate, açúcar, sal, cebola, óleo vegetal, salsa, alho, manjericão, realçador de sabor e aromatizante. Caracterizaras: deverá apresentar aspecto de massa mole, cor vermelha, sabor e odor próprio. Embalagem primaria: longa vida (sachê) com 340 g a 1100 KG. Embalagem secundária com capacidade de até 12 unidades. Validade: mínima de 12 meses.
Marca: Quero
Valor Unitário: R$ 3,00

Lote: 22
Unidade: UN
Descrição: Óleo de soja refinado tipo 1. Composto de óleo de soja refinado e antioxidante, ácido cítrico; composição centesimal 100 % de óleo de soja livres de transgênico. Embalagem primaria: frasco com 900 ml. Embalagem secundaria: caixa de papelão reforçado lacrada e resistente, com capacidade para até 20 frascos. Validade: mínima de 05 meses.
Marca: Leve
Valor Unitário: R$ 2,75

Ata de Registro de Preços n.º 534/15
Empresa: COMERCIAL JOÃO AFONSO LTDA.

Lote: 02
Unidade: KG
Descrição: Alho triturado in natura sem sal. Ingredientes básicos: alho in natura triturado sem adição de sal.
Embalagem primária: pote plástico de 900 g a 01(um) quilo. Embalagem secundária: caixas de papelão reforçado, lacrada e resistente, com capacidade para até 24 quilos. Validade: mínima de 03 meses.
Marca: Cesnik
Valor Unitário: R$ 5,40

Lote: 08
Unidade: UN
Descrição: Biscoito com recheio sabor goiaba. Biscoito recheado de goiaba. Ingredientes básicos; recheio sabor goiaba (polpa de goiaba e Açúcar) farinha de trigo, gordura vegetal, sal e fermentos químicos. Embalagem primaria; filme de polipropileno transparente e metalizado contendo 25 a 30 g (por Unidade).
Marca: Bauducco
Valor Unitário: R$ 0,36

Lote: 12
Unidade: LT
Descrição: Ervilha em conserva. Ingredientes: ervilha em água e sal. Este produto deverá ser de primeira qualidade, ou seja, grãos macios, isentos de grãos não selecionados (escuros, pequenos). Embalagem primária: Latas om 200 g.
Marca: Goiás Verde
Valor Unitário: R$ 0,97

Lote: 17
Unidade: KG
Descrição: Fubá mimoso. Características: enriquecido com ferro e ácido fólico (vitamina B9). Embalagem primária: pacotes de polietileno com 500gr a 1(um) quilo. Embalagem secundária: fardo plástico atóxico, lacrado e resistente, com capacidade para até 10 quilos. Validade mínima de 6 meses.
Marca: Zanin
Valor Unitário: R$ 0,99

Lote: 20
Unidade: LT
Descrição: Milho verde em conserva. Ingrediente básico: milho em água e sal. Característica do produto: Deverá ser primeira qualidade, grãos macios, isento de grão não selecionados (escuros, pequenos). Embalagem primária: latas com 200 g. Embalagem secundária: caixa de papelão reforçado, lacrado e resistente, com capacidade para até 24 latas. Validade mínima: 12 meses
Marca: Goiás Verde
Valor Unitário: R$ 0,94

Lote: 24
Unidade: FR
Descrição: Vinagre de vinho branco/tinto ou maça. Ingredientes básicos: fermentado acético de vinho (branco ou tinto) ou fermentado acético de maça, conservador, água potável. Embalagem primaria: pote plástico atóxico, contendo 750 ml. Embalagem secundaria: caixa de papelão ou fardo plástico, com capacidade para até 12 frascos. Validade: mínima de 04 meses.
Marca: Palhinha
Valor Unitário: R$ 1,62

Ata de Registro de Preços n.º 535/15
Empresa: BENEFICIADORA GERALDO A. CARRERA LTDA EPP.

Lote: 03
Unidade: KG
Descrição: Arroz agulhinha, longo fino, tipo 1. Este produto deverá ser de primeira qualidade, tendo no mínimo 90% de grãos inteiros, isentos de grãos amarelos e limite máximo de 2% de impurezas, grãos brancos e materiais estranhos. Embalagem Primária: pacotes de polietileno com 05 quilos. Embalagem Secundária; fardo plástico atóxico, lacrado e resistente, com capacidade para até 30 quilos. Validade: Mínima de 05 meses.
Marca: Grão de Prata
Valor Unitário: R$ 1,74

Lote: 04
Unidade: KG
Descrição: Arroz parbolizado, longo fino, tipo 01. Este produto deverá ser de primeira qualidade, tendo no mínimo 90% de grãos inteiros, isentos de grãos amarelos e limite máximo de 2% de impurezas, grãos brancos e materiais estranhos. Embalagem Primária: pacotes de polietileno com 05 kg. Embalagem Secundária; fardo plástico atóxico, lacrado e resistente, com capacidade para até 30 kg.
Validade: Mínima de 05 meses.
Marca: Carrera
Valor Unitário: R$ 1,87

Ata de Registro de Preços n.º 536/15
Empresa: FBS ALIMENTOS EIRELI – EPP.

Lote: 06
Unidade: UN
Descrição: Barra de cereais de frutas. Descrição do produto: barra de fruta (banana-passa) com cereais e coberta de chocolate (ao leite ou amargo). Ingredientes básicos: banana-passa,

Poder Executivo

farelo de aveia, quinoa ou linhaça, especiarias, maltodextrina, aromatizante. Cobertura de chocolate: cacau(massa de cacau, açúcar, cacau em pó, manteiga de cacau, estabilizante e aromatizante). Valores nutricionais mínimos por 28 gr do produto: VCT: 100 g, CH – 18 g, Proteína: 1,4 g, fibra: 1,7 g e gordura totais: 2 g. Embalagem primária: embalagens individuais de filme de poliéster metalizado, contendo 25 a 30 g. Embalagem secundária: caixa de papelão contendo até 150 un. Validade mínima: 6 meses.
Marca: Monte Vergine
Valor Unitário: R$ 1,20

Ata de Registro de Preços n.º 537/15
Empresa: NUTRIMENTAL SA INDÚSTRIA E COMÉRCIO DE ALIMENTOS.

Lote: 07
Unidade: UN
Descrição: Barra de cereais diversos sabores. Barra de cereal sabor castanha do pará: xarope de glucose, flocos de arroz, aveia em flocos, castanha do pará, açúcar mascavo, gordura de palma, açúcar invertido, uva-passa, maça desidratada, sal, canela em pó. Barra de cereal sabor banana: xaropa de glicose, flocos de arroz, banana desidratada, aveia em flocos, açúcar invertido, gordura de palma, sal e estabilizante lecitina de soja. Barra de cereal sabor chocolate com trufa: xaropa de glicose, cobertura sabor chocolate (35%), cereais e flocos de cereais (farinhas de arroz e de milho, açúcar cacau, sal, aromatizantes, extrato de malte), xarope de glicose, açúcar invertido, marshmallow, cacau em pó, óleo de milho, maltodextrina, antioxidante, estabilizante e aromatizantes. Barra de cereais sabor chocolate: xarope de glicose, cereais (flocos de cereais farinha de arroz, milho, trigo, cevada e aveia), açúcar cacau em pó, maltodextrina, extrato de malte, sal, aromatizantes, estabilizantes e aveia. Ingredientes básicos da cobertura de chocolate(que todas as barras deverão apresentar); açúcar, gordura vegetal, cacau em pó, massa de cacau, soro de leite, leite em pó desnatado e integral, sal aromatizantes e emulsificantes. Valores nutricionais mínimos por 20 g:
VCT: 80 cal CH:12 g Prot: 0,8 g Gordura total: 3,5 g Fibra alimentar: 1,4 g. Embalagem primária: embalagens individuais de filme de poliéster metalizado, contendo de 20 a 25 g. Embalagem secundária: caixas de papelão ondulado e resistente. Validade: mínima de 08 meses.
Marca: Nutry
Valor Unitário: R$ 0,89

Ata de Registro de Preços n.º 538/15
Empresa: SÃO BRAZ S/A INDÚSTRIA E COMÉRCIO DE ALIMENTOS.

Lote: 09
Unidade: KG
Descrição: Cereal matinal com flocos açúcarados, sabor leite condensado. Ingredientes básicos: Milho, açúcar, sal, leite condensado, enriquecido com ferro e ácido fólico, extrato de malte, enriquecido com vitaminas e minerais. Valores mínimos por 100 grs de produto: Prot.: 3 g, CH: 83 g, VCT: 350 kcal. Embalagem primária: pacotes de polietileno com 300 grs a 2,5 kg. Embalagem secundária: caixa de papelão reforçada e lacrada. Validade mínima de 6 meses.
Marca: Gold Flakes
Valor Unitário: R$ 6,10

Lote: 10
Unidade: KG
Descrição: Cereal matinal de milho com chocolate em esfera. Cereal matinal de milho com chocolate em esfera Ingredientes básicos: Farinha de milho e trigo enriquecidos com ferro e ácido fólico, açúcar, cacau em pó, frutose, leite condensado em pó, gordura de palma, sal, extrato de malte, xarope de glicose, vanilina, aromatizantes, isento de corantes artificiais. Deverá ser enriquecido com vitaminas e minerais. Valores mínimos por 100grs de produto; Prot.: 05 g, CH 65 g; Vct.: 330 Kcal. Embalagem Primária: pacotes de polietileno com 300grs a 2,5Kg. Embalagem secundária; caixa de papelão reforçada e lacrada. Validade; mínima de 6 meses.
Marca: Gold Flakes
Valor Unitário: R$ 7,10

Ata de Registro de Preços n.º 539/15
Empresa: GRANFOOD ALIMENTOS EIRELI EPP.

Lote: 11
Unidade: KG
Descrição: Coco ralado. Característica básica: coco desidratado e parcialmente desengordurado, produto de primeira qualidade e isento de impurezas, sem ou com adição de açúcar. Valores mínimos em 12 g de produtos: CH: 2,4 g, Gord. Total: 0,7 g, Prot. 1 g. Embalagem primaria: pacotes de 100 g de polietileno. Embalagem secundaria: caixa de papelão reforçado lacrada e resistente, com capacidade para até 10 kg. Validade: mínima de 06 meses.
Marca: Apti
Valor Unitário: R$ 23,79

Lote: 16
Unidade: KG
Descrição: Feijão tipo carioquinha tipo 01. Característica do produto: Deverá ser de primeira qualidade, novo, classe cores, grupo 1 comum, na cor característica a variedade correspondente, de tamanho e formato naturais, maduros, limpos (com grau de escolha zero) e secos. Embalagem Primária: Pacotes de polietileno de 01 kg. Embalagem secundária: fardo plástico atóxico, lacrado e resistente, com capacidade para até 30 kg. Validade mínima 04 meses.
Marca: Nutrivip
Valor Unitário: R$ 3,00

Lote: 23
Unidade: KG
Descrição: Sal refinado extraiodado. Composição: sal refinado extra, iodato de potássio, antiumectantes(ferrocianeto de sódio e dióxido de silício). Embalagem primaria: pacotes de polietileno de 01 quilo. Embalagem secundaria: fardo de papelão reforçado ou plástico atóxico, com capacidade para ate 30 pacotes. Validade: indeterminado.
Marca: So Sal
Valor Unitário: R$ 0,78

PROCESSO N.º 27.521/15
PREGÃO ELETRÔNICO N.º 181/15

Objeto: Registro de Preços para eventual aquisição de material pedagógico, destinado ao uso coletivo dos alunos da Rede Municipal de Ensino, da Secretaria de Educação, com entregas parceladas, por um período de 12 (doze) meses.
Validade do Registro de Preços: 12 meses (até 03/12/2016).
Órgão Gerenciador: Secretaria de Educação.

Ata de Registro de Preços n.º 540/15
Empresa: LARBAK SOLUCOES EMPRESARIAIS LTDA ME.

Lote: 01
Unidade: KIT
Descrição: Balde plástico para areia. Baldinho de areia com pá, conjunto de balde de areia com pá e forminhas, confeccionado em plástico, produto certificado pelo INMETRO.
Marca: Minitoys
Valor Unitário: R$ 4,16

Lote: 21
Unidade: PT
Descrição: Palito de sorvete, pontas arredondadas, pacote com 100 unidades.
Marca: Estilo
Valor Unitário: R$ 1,94

Ata de Registro de Preços n.º 541/15
Empresa: ANA VALERIA TONELOTTO – EPP.

Lote: 02
Unidade: RL
Descrição: Barbante de algodão. Barbante 8 fios 100% algodão, barbante produzido em 100% algodão rolo com 250 grs.
Marca: Anhanguera
Valor Unitário: R$ 3,50

Lote: 08
Unidade: UN
Descrição: Elástico látex amarelo n.18 pacote com 100gr.
Marca: RB
Valor Unitário: R$ 1,80

Lote: 09
Unidade: MT
Descrição: Feltro, feltro amarelo.
Marca: S.F
Valor Unitário: R$ 7,99

Poder Executivo

Lote: 10
Unidade: MT
Descrição: Feltro, feltro azul.
Marca: S.F
Valor Unitário: R$ 7,99

Lote: 11
Unidade: MT
Descrição: Feltro, feltro branco.
Marca: S.F
Valor Unitário: R$ 7,99

Lote: 12
Unidade: MT
Descrição: Feltro, feltro preto.
Marca: S.F
Valor Unitário: R$ 7,99

Lote: 13
Unidade: MT
Descrição: Feltro, feltro rosa.
Marca: S.F
Valor Unitário: R$ 7,99

Lote: 14
Unidade: MT
Descrição: Feltro, feltro verde.
Marca: S.F
Valor Unitário: R$ 7,99

Lote: 15
Unidade: MT
Descrição: Feltro, feltro vermelho.
Marca: S.F
Valor Unitário: R$ 7,99

Ata de Registro de Preços n.º 542/15
Empresa: UNIVERSAL DISTRIBUIDORA DE SUPRIMENTOS LTDA EPP.

Lote: 03
Unidade: PT
Descrição: Bexiga, bexigas nº 09 na cor amarela, balão de látex, nº 9, cor amarela, liso, com 23 cm de diâmetro. Para decoração e recreação infantil. Pacote contendo 50 unidades.
Marca: Riberball
Valor Unitário: R$ 5,92

Lote: 04
Unidade: PT
Descrição: Bexiga, bexigas nº 09 na cor azul, balão de látex, nº 9, cor azul, liso, com 23 cm de diâmetro. Para decoração e recreação infantil. Pacote contendo 50 unidades.
Marca: Riberball
Valor Unitário: R$ 5,92

Lote: 05
Unidade: PT
Descrição: Bexiga, bexigas nº 09 na cor rosa, balão de látex, nº 9, cor rosa, liso, com 23 cm de diâmetro. Para decoração e recreação infantil. Pacote contendo 50 unidades.
Marca: Riberball
Valor Unitário: R$ 5,92

Lote: 06
Unidade: PT
Descrição: Bexiga, bexigas nº 09 na cor verde, balão de látex, nº 9, cor verde, liso, com 23 cm de diâmetro. Para decoração e recreação infantil. Pacote contendo 50 unidades.
Marca: Riberball
Valor Unitário: R$ 5,92

Lote: 07
Unidade: PT
Descrição: Bexiga, bexigas nº 09 na cor vermelha, balão de látex, nº 9, cor vermelha, liso, com 23 cm de diâmetro. Para decoração e recreação infantil. Pacote contendo 50 unidades.
Marca: Riberball
Valor Unitário: R$ 5,92

Ata de Registro de Preços n.º 543/15
Empresa: ORLA DISTRIBUIDORA DE PRODUTOS EIRELI.

Lote: 16
Unidade: UN
Descrição: Fita adesiva transparente, fita adesiva transparente em P.P, medindo 12 mm x 30 mts.
Marca: Jocar
Valor Unitário: R$ 0,40

Lote: 17
Unidade: UN
Descrição: Marcador para retroprojetor, com tinta permanente na cor preta. Ponta média de 2.0mm, ponta de poliéster, com tinta de alta qualidade resistente à luz e umidade.
Marca: Jocar
Valor Unitário: R$ 1,11

Lote: 23
Unidade: UN
Descrição: Pistola para aplicação de cola quente tamanho grande, profissional para refil grosso, ponta com isolante térmico, bivolt 110 e 220 volts. Embalagem individual contendo informações do produto e dados do fabricante.
Marca: Make
Valor Unitário: R$ 10,50

Lote: 24
Unidade: UN
Descrição: Pistola para aplicação de cola quente tamanho pequeno, para refil pequeno, 10 watts – bivolt. Embalagem individual contendo informações do produto e dados do fabricante.
Marca: Make
Valor Unitário: R$ 7,98

Lote: 25
Unidade: PT
Descrição: Refil de cola quente – fino, medindo aproximadamente 11 mm de diâmetro x 30 cm de comprimento. Semitransparente. Pacote com 1 kg.
Marca: Rendicola
Valor Unitário: R$ 19,00

Lote: 26
Unidade: PT
Descrição: Refil de cola quente – grosso, medindo aproximadamente 11 mm de diâmetro x 30 cm de comprimento. Semitransparente. Pacote com 1 kg.
Marca: Rendicola
Valor Unitário: R$ 19,00

Lote: 27
Unidade: MT
Descrição: Tecido não tecido (TNT), TNT – tecido não tecido na cor verde, largura 1,40 m x comprimento 50 m, gramatura: 40 g.
Marca: Sta Fe
Valor Unitário: R$ 1,00

Lote: 28
Unidade: MT
Descrição: Tecido não tecido (TNT), TNT – tecido não tecido na cor amarelo, largura 1,40 m x comprimento 50 m, gramatura: 40 g.
Marca: Sta Fe
Valor Unitário: R$ 1,00

Lote: 29
Unidade: MT
Descrição: Tecido não tecido (TNT), TNT – tecido não tecido na cor azul, largura 1,40 m x comprimento 50 m, gramatura: 40 g.
Marca: Sta Fe
Valor Unitário: R$ 1,00

Lote: 30
Unidade: MT
Descrição: Tecido não tecido (TNT), TNT – tecido não tecido na cor vermelho, largura 1,40 m x comprimento 50 m, gramatura: 40 g.
Marca: Sta Fe
Valor Unitário: R$ 1,00

Ata de Registro de Preços n.º 544/15
Empresa: SUZUPAPER COMÉRCIO DE PAPELARIA LTDA EPP.

Lote: 22
Unidade: RL
Descrição: Papel kraft. Bobina de papel kraft natural, rolo com 60 cm x 150 mts.
Marca: Sampa
Valor Unitário: R$ 30,99

PROCESSO N.º 28.465/15
PREGÃO ELETRÔNICO N.º 186/15
Objeto: Registro de Preços para eventual aquisição de material odontológico – Lista 08-A/2015, destinado ao uso dos Consultórios Odontológicos da Secretaria Municipal de Saúde, com entregas parceladas, por um período de 12 (doze) meses.
Validade do Registro de Preços: 12 meses (até 03/12/2016).
Órgão Gerenciado: Secretaria de Saúde.

Ata de Registro de Preços n.º 545/15
Empresa: DENTAL MED SUL ARTIGOS ODONTOLÓGICOS LTDA.

Lote: 03
Unidade: PT

Poder Executivo

Descrição: Avental cirúrgico desc manga longa tam. P – avental cirúrgico descartável, manga longa com punho elástico – tamanho P – peso 30 g – apresentação 10u/pc.
Marca: Protdesc
Valor Unitário: R$ 9,40

Lote: 08
Unidade: UN
Descrição: Escova plástica para unhas – com cerdas de nylon e alça. Registro na Anvisa.
Marca: Condor
Valor Unitário: R$ 2,00

Lote: 09
Unidade: RL
Descrição: Filme de PVC rolo com 30 m.
Marca: Bampack
Valor Unitário: R$ 4,59

Lote: 15
Unidade: UN
Descrição: Tricresol Formalina – frasco 10 ml.
Marca: Maquira
Valor Unitário: R$ 3,32

Ata de Registro de Preços n.º 546/15
Empresa: PORTAL LTDA.

Lote: 01
Unidade: CX
Descrição: Agulha gengival extracurta – e extrafina para odontopediatria, 30 g; bisel tri facetado e siliconada, rosca interna universal para seringa Carpule. Com registro na Anvisa.
Marca: Injex
Valor Unitário: R$ 19,50

Lote: 06
Unidade: CX
Descrição: Cone acessório FM – cone de guta percha acessório, calibre FM, 28 mm, caixa com 120 unidades. Cone de guta percha; acessório, calibre FM, 28 mm de comprimento; composto de guta percha, óxido de zinco, corantes minerais; embalado em caixa com 120 pontas em media; constando externamente marca comercial, procedência e validade. Constando externamente na embalagem marca comercial, procedência de fabricação; recomendações para armazenamento; validade mínima de 1 ano e meio da data de entrega. O produto deverá obedecer a legislação atual vigente. Com registro na Anvisa e certificado de boas práticas de fabricação ou certificado de isenção.
Marca: Injecta
Valor Unitário: R$ 13,00

Lote: 07
Unidade: CX
Descrição: Cone de papel absorvente 2ª série – caixa contendo 120 pontas sortidas.
Marca: Injecta
Valor Unitário: R$ 13,00

Lote: 10
Unidade: UN
Descrição: Filme radiográfico odontológico periapical.
Marca: DFL
Valor Unitário: R$ 0,60

Lote: 11
Unidade: RL
Descrição: Fio dental rolo com 100 m.
Marca: Hillo
Valor Unitário: R$ 1,10

Lote: 12
Unidade: FR
Descrição: Resina líquida autopolimerizante – com as seguintes especificações técnicas mínimas: liquido, monômero autopolimerizante, embalagem com no máximo 150 ml.
Marca: TDV
Valor Unitário: R$ 10,98

Lote: 13
Unidade: UN
Descrição: Resina fotopolimerizável cor a1 – com matriz inorgânica de Zirconia/Silica com 84,5% em peso e 66% em volume; matriz orgânica de BIS GMA e TEGDMA, seringa com 4 g. Similar Z100.
Marca: 3M
Valor Unitário: R$ 26,90

Lote: 14
Unidade: UN
Descrição: Resina fotopolimerizável cor A2 – com matriz inorgânica de Zirconia/Silica com 84,5% em peso e 66% em volume; matriz orgânica de BIS GMA e TEGDMA, seringa com 4 g. Similar z100.
Marca: 3M
Valor Unitário: R$ 26,90

Ata de Registro de Preços n.º 547/15
Empresa: BIO LÓGICA DISTRIBUIDORA EIRELI.

Lote: 05
Unidade: KIT
Descrição: Cimento restaurador intermediário – com as seguintes especificações técnicas mínimas: composição: pó, Óxido de Zinco, Poli Metacrilato de Metila, líquido, Eugenol 99,5%, Ácido Acético 0,5%, embalagem contendo pó – frasco com quantidade não superior a 40 gr, liquido – frasco com quantidade não superior a 20 ml.
Marca: Biodinâmica
Valor Unitário: R$ 15,00

Ata de Registro de Preços n.º 548/15
Empresa: E. C. DOS SANTOS COMERCIAL EIRELI EPP.

Lote: 02
Unidade: UN
Descrição: Anestésico Mepivacana sem vaso constritor.
Marca: Dentsply
Valor Unitário: R$ 1,00

Lote: 04
Unidade: UN
Descrição: Cimento provisório pré manipulado – obturador provisório, frasco 25 gr.
Marca: Cahitec
Valor Unitário: R$ 6,50

PROCESSO N.º 32.370/15
PREGÃO ELETRÔNICO N.º 208/15

Objeto: Registro de Preços para eventual aquisição de livros de leitura: O Menino Maluquinho, destinados ao uso dos alunos da Rede Municipal de Ensino, da Secretaria de Educação, com entregas parceladas, por um período de 12 (doze) meses.
Validade do Registro de Preços: 12 meses (até 04/12/2016).
Órgão Gerenciador: Secretaria de Educação.

Ata de Registro de Preços n.º 549/15
Empresa: PONTUAL DISTRIBUIDORA LTDA – EPP.

Lote: 01
Unidade: UN
Descrição: Livro: O Menino Maluquinho – Autor: Ziraldo – editora: Melhoramentos.
Marca: Melhoramentos
Valor Unitário: R$ 25,49

PROCESSO N.º 31.188/15
PREGÃO ELETRÔNICO N.º 201/15

Objeto: Registro de Preços para eventual aquisição de rações para cães e gatos, destinados ao consumo dos animais apreendidos pelo CCZ da Secretaria Municipal da Saúde, com entregas parceladas por um período de 12 (doze) meses.
Validade do Registro de Preços: 12 meses (até 04/12/2016).
Órgão Gerenciador: Secretaria Municipal da Saúde.

Ata de Registro de Preços n.º 550/15
Empresa: PET HOME DELIVERY EIRELI ME.

Lote: 01
Unidade: KG
Descrição: Ração para cães adultos – sacos 15 kg ou 25 kg, requisitos: proteína bruta: (mínimo) 21%; umidade: (máximo) 12%; extrato etéreo: (mínimo) 10%; fibra bruta: (máximo) 4%; matéria mineral: (máximo) 11%. Dentre os ingredientes da composição básica deve haver pelo menos três ingredientes de proteína de origem animal. Sabor: carne, frango ou sem sabor.
Marca: Big Pet
Valor Unitário: R$ 3,17

Lote: 02
Unidade: KG
Descrição: Ração para filhotes de cães – sacos de 15 kg ou 25 kg, requisitos: proteína bruta: (mínimo) 29%; umidade: (máximo) 12%; extrato etéreo: (mínimo) 10%; fibra bruta: (máximo) 4%; matéria mineral: (máximo)

Poder Executivo

10%; dentre os ingredientes da composição básica deve haver pelo menos três ingredientes de proteína de origem animal. Sabor: carne, frango ou sem sabor.
Marca: Big Pet
Valor Unitário: R$ 4,74

Lote: 03
Unidade: KG
Descrição: Ração para gatos adultos, requisitos: proteína bruta: (mínimo) de 30%; umidade: (máximo) 12%; extrato etéreo: (mínimo) 9% fibra bruta: (máximo) 4% matéria mineral: (máximo) 8,5%, dentre os ingredientes da composição básica deve haver pelo menos três ingredientes de proteína de origem animal. Sabor: carne, frango, peixe, salmão ou sem sabor.
Marca: Pitukats
Valor Unitário: R$ 5,00

PROCESSO N.º 31.937/15
PREGÃO ELETRÔNICO N.º 215/15

Objeto: Registro de Preços para eventual aquisição de materiais de expediente, destinados ao uso de diversas Secretarias desta Prefeitura, com entregas parceladas, por um período de 12 (doze) meses.
Validade do Registro de Preços: 23 meses (até 04/12/2016).
Órgão Gerenciador: Secretaria de Administração.

Ata de Registro de Preços n.º 551/15
Empresa: HOPEMIX SUPRIMENTOS E SERVIÇOS LTDA – EPP.

Lote: 01
Unidade: UN
Descrição: Almofada para carimbo cor azul – nº 03 – tam. aprox. de 105 x 64 mm.
Marca: Star Print
Valor Unitário: R$ 1,62

Lote: 02
Unidade: UN
Descrição: Almofada para carimbo cor preta – nº 03 – tam. aprox. de 105 x 64 mm.
Marca: Star Print
Valor Unitário: R$ 1,62

Lote: 07
Unidade: FL
Descrição: Cartolina branca – 140 g/m² – formato – 500 x 660 mm – formato – 500 x 660 mm.
Marca: Allform
Valor Unitário: R$ 0,22

Lote: 09
Unidade: TB
Descrição: Cola adesiva instantânea – cola de secamento instantâneo p/metais, madeira, couro, plástico, papel e borracha; - TB de 3 gramas.
Marca: Tek Bond
Valor Unitário: R$ 2,50

Lote: 15
Unidade: UN
Descrição: Molha dedos em pasta: composição: ácido graxo, corante alimentício, essência aromática e glicóis; peso: 12 gramas.
Marca: Star Print
Valor Unitário: R$ 0,94

Lote: 18
Unidade: UN
Descrição: Pasta polionda com elástico – tamanho: 315 x 226 x 35 mm, cor azul.
Marca: Cartonale
Valor Unitário: R$ 1,48

Ata de Registro de Preços n.º 552/15
Empresa: LARBAK SOLUCOES EMPRESARIAIS LTDA ME.

Lote: 03
Unidade: UN
Descrição: Apagador de lousa com porta giz – feito em madeira mdf, fibra de alta densidade. feltro de 4 mm. com depósito para giz.
Marca: Cort Arte
Valor Unitário: R$ 1,38

Lote: 05
Unidade: UN
Descrição: Caixa para correspondência: caixa para correspondência acrílico com 3 andares; - fabricada em poliestireno, articulada, podendo ser utilizada aberta ou fechada com 3 mm de espessura de parede com hastes metálicas. Cores: cristal ou fumê.
Marca: Novacrill
Valor Unitário: R$ 32,00

Lote: 10
Unidade: CX
Descrição: Envelope/saco plástico ofício 4 furos – obs. tam. 240 x 325 mm; espessura: 0,15 (grosso); com 04 furos; caixa com 440 unid.
Marca: Plastpark
Valor Unitário: R$ 69,00

Lote: 16
Unidade: UN
Descrição: Organizador de mesa – com 3 divisórias. dimensões: 123 x 338 x 295 mm; cores: incolor e fumê;
Marca: Novacrill
Valor Unitário: R$ 6,24

Ata de Registro de Preços n.º 553/15
Empresa: RODRIGO TONELOTTO.

Lote: 04
Unidade: UN
Descrição: Caderno universitário 01 matéria – 96 fl – folhas pautadas, capa dura, espiral, tam. 200 x 275 mm.
Marca: Máxima
Valor Unitário: R$ 3,88

Lote: 06
Unidade: FL
Descrição: Cartolina azul – 140 g/m² – formato – 500 x 660 mm – formato – 500 x 660 mm.
Marca: Alform
Valor Unitário: R$ 0,24

Lote: 08
Unidade: FL
Descrição: Cartolina rosa - 140 g/m² – formato – 500 x 660 mm – formato – 500 x 660 mm.
Marca: Alform
Valor Unitário: R$ 0,24

Lote: 11
Unidade: CX
Descrição: Etiqueta autoadesiva 32 x 90 – 02 carreiras – cartela com 96 etiquetas.
Marca: Polifix
Valor Unitário: R$ 3,10

Lote: 12
Unidade: UN
Descrição: Fita para máquina de calcular – 05 mm x 13 m bicolor.
Marca: Merino
Valor Unitário: R$ 1,85

Lote: 13
Unidade: CX
Descrição: Giz branco escolar plastificado antialérgico – caixa contendo 500 unidades.
Marca: Deltamaster
Valor Unitário: R$ 15,98

Lote: 14
Unidade: CX
Descrição: Giz colorido escolar plastificado antialérgico – caixa contendo 500 unidades;
Marca: Deltamaster
Valor Unitário: R$ 22,45

Ata de Registro de Preços n.º 554/15
Empresa: ORLA DISTRIBUIDORA DE PRODUTOS EIRELI.

Lote: 17
Unidade: UN
Descrição: Pasta em l tamanho ofício: tamanho: 23 x 33,5 cm; - pacote com 10 unidades; cores variadas (podendo ser transparente, azul, verde, amarela e fumê).
Marca: Jocar
Valor Unitário: R$ 0,46

Lote: 19
Unidade: UN
Descrição: Pincel marcador anatômico cor azul – ponta chanfrada – tinta à base de álcool – c/traço de 1,8 até 4,20 mm.
Marca: Jocar
Valor Unitário: R$ 1,10

Lote: 20
Unidade: UN
Descrição: Pincel marcador anatômico cor preto – ponta chanfrada – tinta à base de álcool – c/traço de 1,8 até 4,20 mm.
Marca: Jocar
Valor Unitário: R$ 1,10

Lote: 21

Poder Executivo

Unidade: UN
Descrição: Pincel marcador anatômico cor vermelho – ponta chanfrada – tinta à base de álcool – c/traço de 1,8 até 4,20 mm.
Marca: Jocar
Valor Unitário: R$ 1,10

PROCESSO N.º 18.225/15
PREGÃO PRESENCIAL N.º 043/15

Objeto: Registro de Preços para eventual aquisição de extintores, peças para hidrantes e extintores, suportes para extintores e placas de sinalização, bem como prestação de serviços de recarga de extintores e testes hidrostáticos, destinados às diversas Secretarias desta Prefeitura, com entregas parceladas, por um período de 12 (doze) meses.
Validade do Registro de Preços: 12 meses (até 07/12/2016).
Órgão Gerenciador: Secretaria de Recursos Humanos.

Ata de Registro de Preços n.º 555/15
Empresa: A EXTINGRILLO MANUTENÇÃO E COMÉRCIO DE MATERIAIS CONTRA INCÊNDIOS LTDA EPP.

Lote: 01

Item: 01
Unidade: UN
Descrição: Adaptador para registro de globo – adaptador para engate rápido de mangueira de incêndio 2 1/2″ para 1 1/2″, 1 1/2 para 1 1/2″ rosca fêmea, confeccionado em latão fundido. Acabamento polido ou escovado. Em conformidade com a instrução técnica 22 CBPMESP e NBR 6.941.
Marca: Metal Chama
Valor Unitário: R$ 58,64

Item: 02
Unidade: UN
Descrição: Chaves storz para conexão 1 1/2 – chave para conexão de engate rápido tipo storz dupla para 1 1/2″ e 2 1/2″ confeccionada em latão fundido com 240 mm de comprimento. Acabamento jateado. Em conformidade com a instrução técnica 22 CBPMESP.
Marca: Metal Chama
Valor Unitário: R$ 13,91

Item: 03
Unidade: UN
Descrição: Esguicho para incêndio – com engate rápido tipo storz, vazão: 130 GPM a 100 psi. Bocal regulável para 3 posições: bocal fechado, jato sólido e neblina com variação de abertura do leque até 120º, com anel de borracha para proteção. Confeccionado em latão fundido. Acabamento polido. Atendendo aos requisitos da NBR 14.870-1; instrução técnica 22 CBPMESP.
Marca: Metal Chama
Valor Unitário: R$ 102,38

Item: 04
Unidade: UN
Descrição: Esguicho para incêndio – com engate rápido tipo storz. Vazão: 229 GPM a 100 psi. Vazão: 229 GPM a 100 psi. Bocal regulável para 3 posições: bocal fechado, jato sólido e neblina com variação de abertura do leque até 120º. Com anel de borracha para proteção confeccionado em latão fundido. Acabamento polido. Atendendo aos requisitos da NBR 14.870-1; instrução técnica 22 CBPMESP.
Marca: Metal Chama
Valor Unitário: R$ 123,25

Item: 05
Unidade: RL
Descrição: Fita antiderrapante na cor branca, texturizada autoadesiva, à prova de água, para aplicação em áreas internas e externas, com largura mínima de 48,00 mm, rolo de 20 m de comprimento.
Marca: Aleyuap
Valor Unitário: R$ 143,13

Item: 06
Unidade: RL
Descrição: Fita antiderrapante – na cor preta, texturizada, autoadesiva, à prova de água, para aplicação em áreas internas e externas, com largura mínima de 48,00 mm, rolo de 20 m de comprimento.
Marca: Aleyuap
Valor Unitário: R$ 154,07

Item: 07
Unidade: UN
Descrição: Mangueira para hidrante – mangueira 1 1/2″ x 30 m tipo II, de acordo com NBR 11.861.
Marca: CM Couto
Valor Unitário: R$ 556,64

Item: 08
Unidade: UN
Descrição: Mangueira para hidrante – mangueira 2 1/2″ x 15 m tipo II, de acordo com NBR 11.861.
Marca: CM Couto
Valor Unitário: R$ 516,89

Item: 09
Unidade: UN
Descrição: Mangueira para hidrante – mangueira 2 1/2″ x 30 m tipo II, de acordo com NBR 11.861.
Marca: CM Couto
Valor Unitário: R$ 775,32

Item: 10
Unidade: UN
Descrição: Mangueira para hidrante – mangueira 1 1/2″ x 15 m tipo II, de acordo com NBR 11.861.
Marca: CM Couto
Valor Unitário: R$ 357,84

Item: 11
Unidade: UN
Descrição: Mangueira para hidrante – mangueira 1 1/2 x 20 m tipo II de acordo com NBR 11.861.
Marca: CM Couto
Valor Unitário: R$ 467,18

Item: 12
Unidade: UN
Descrição: Suporte para extintor – suporte de parede para extintor tipo universal para modelos PQS/AP/CO2, com furação para extintores de diâmetro de até 200 mm.
Marca: IMC
Valor Unitário: R$ 10,93

Item: 13
Unidade: UN
Descrição: Suporte para extintor de incêndio tipo tripé, para colocação em piso, confeccionado em aço bricromatizado, capaz de suportar extintores AP de 10 L, medindo aproximadamente 43 x 20 cm (a x d).
Marca: IMC
Valor Unitário: R$ 27,83

Item: 14
Unidade: UN
Descrição: Suporte para extintor de incêndio com tripé, para colocação em piso, confeccionado em aço bricromatizado, capaz de suportar extintores PQS e CO2 de 6 kg, medindo aproximadamente 43 x 18 cm (a x d).
Marca: IMC
Valor Unitário: R$ 27,83

Item: 15
Unidade: UN
Descrição: Visor em acrílico para hidrante – transparente para vedação do abrigo de mangueiras e/ou caixa de hidrante de parede, com o dizer "incêndio" na cor vermelha, na parte central do visor em conformidade com a instrução técnica 22 CBPMESP.
Marca: São Vicente
Valor Unitário: R$ 23,85

Item: 16
Unidade: UN
Descrição: Extintor com carga de gás carbônico – aparelho extintor: dióxido de carbono, modelo co2 6 kg portátil carga bc, confeccionado em aço, com carga completa e validade de um ano a partir da data de aquisição. Em conformidade com a NBR 15.808; instrução técnica 21 CBPMESP; portaria nº 486/2010 INMETRO.
Marca: Total
Valor Unitário: R$ 407,54

Item: 17
Unidade: UN
Descrição: Extintor de água pressurizada 10 L – aquisição de aparelho extintor: água pressurizada modelo AP 10L, confeccionado em aço, com carga completa e validade de um ano a partir da data de aquisição. Em conformidade com a NBR 15.808; instrução técnica 21 CBPMESP; portaria nº 486/2010 INMETRO.
Marca: Manglfex
Valor Unitário: R$ 116,29

Poder Executivo

Item: 18
Unidade: UN
Descrição: Extintor de incêndio PQS 4 kg – aquisição de aparelho extintor: pó abc, modelo PQS 4 kg portátil, confeccionado em aço, com carga completa e validade de um ano a partir da data de aquisição. Em conformidade com a NBR 15.808; instrução técnica 21 CBPMESP; portaria nº 486/2010 INMETRO.
Marca: Manglfex
Valor Unitário: R$ 152,08

Item: 19
Unidade: UN
Descrição: Extintor de incêndio PQS 4 kg – aquisição de aparelho de extintor pó bc (bicarbonato de sódio), confeccionado em aço, com carga completa e validade de um ano a partir da data de aquisição. em conformidade a NBR 15.808; instrução técnica 21 CBPMESP; portaria nº 486/2010 INMETRO.
Marca: Manglfex
Valor Unitário: R$ 116,29

Item: 20
Unidade: UN
Descrição: Extintor de incêndio PQS 6 kg, aquisição de aparelho extintor: pó bc (bicarbonado de sódio), confeccionado em aço, com carga completa e validade de um ano a partir da data de aquisição. em conformidade com a NBR 15.808; instrução técnica 21 CBPMESP; portaria nº 486/2010 INMETRO.
Marca: Manglfex
Valor Unitário: R$ 150,10

Item: 21
Unidade: UN
Descrição: Extintor de incêndio PQS 6 kg – aquisição de aparelho de extintor: pó abc, modelo PQS 6 kg, portátil, confeccionado em aço, com carga completa e validade de um ano a partir da data de aquisição. Em conformidade com a NBR 15.808; instrução técnica 21 CBPMESP; portaria nº 486/2010 INMETRO.
Marca: IMC
Valor Unitário: R$ 181,90

Item: 22
Unidade: UN
Descrição: Placa de sinalização de alerta – placa confeccionada em PVC, largura mínima 15 cm, atendendo às seguintes características: - possuir resistência mecânica; possuir espessura suficiente para que não sejam transferidas para a superfície da placa possíveis irregularidades das superfícies onde forem aplicadas; não propagar chamas; resistir a agentes químicos e limpeza; resistir à água; resistir ao intemperismo; em conformidade com as normas ABNT (NBR 13434-3) e com a instrução técnica nº 20 do CBPMESP e seus anexos. Abrangendo os seguintes códigos: A1 a A7.
Marca: Sinalfix
Valor Unitário: R$ 14,40

Item: 23
Unidade: UN
Descrição: Placa de sinalização de orientação e salvamento – placa fotoluminescente, dimensões mínimas 24 cm de largura x 12 cm de altura, confeccionada em PVC e atendendo às seguintes características: possuir resistência mecânica; possuir espessura suficiente para que não sejam transferidas para a superfície da placa possíveis irregularidades das superfícies onde forem aplicadas; não propagar chamas; resistir a agentes químicos e limpeza; resistir à água; resistir ao intemperismo; em conformidade com as normas ABNT (NBR 13.434-3) e com a instrução técnica nº 20 do CBPMESP e seus anexos. Abrangendo os seguintes códigos: S1 a S21.
Marca: Sinalfix
Valor Unitário: R$ 14,40

Item: 24
Unidade: UN
Descrição: Placa de sinalização de proibição confeccionada em PVC, diâmetro mínimo 15 cm, atendendo às seguintes características: possuir resistência mecânica; possuir espessura suficiente para que não sejam transferidas para a superfície da placa possíveis irregularidades das superfícies onde forem aplicadas; não propagar chamas; resistir a agentes químicos e limpeza; resistir à agua; resistir ao intemperismo; em conformidade com as normas ABNT (NBR 13434-3) e com a instrução técnica nº 20 do CBPMESP e seus anexos. Abrangendo os seguintes códigos: P1 a P5
Marca: Sinalfix
Valor Unitário: R$ 14,40

Item: 25
Unidade: UN
Descrição: Placa de sinalização dos equipamentos de combate a incêndio e alarme – placa fotoluminescente, dimensões mínimas 20x20cm, confeccionada em PVC, atendendo às seguintes características: possuir resistência mecânica; possuir espessura suficiente para que não sejam transferidas para a superfície da placa possíveis irregularidades das superfícies onde forem aplicadas; não propagar chamas; resistir a agentes químicos e limpeza; resistir à água; resistir ao intemperismo; em conformidade com as normas ABNT (NBR 13434-3) e com a instrução técnica nº 20 do CBPMESP e seus anexos. Abrangendo os seguintes códigos: E1 a E17.
Marca: Sinalfix
Valor Unitário: R$ 14,40

Ata de Registro de Preços n.º 556/15
Empresa: EXTINTORES BRASIL EIRELI EPP.

Lote: 02

Item: 01
Unidade: SE
Descrição: Recarga de extintor água pressurizada 10 L – manutenção de 2º nível abrangendo os serviços e a substituição de componentes quando necessário, em conformidade com a NBR 12.962 e INMETRO.
Marca: Extintores Brasil
Valor Unitário: R$ 30,00

Item: 02
Unidade: SE
Descrição: Recarga de extintor gás carbônico 06 kg – manutenção de 2º nível abrangendo os serviços e a substituição de componentes quando necessário, em conformidade com a NBR 12.962 e INMETRO.
Marca: Extintores Brasil
Valor Unitário: R$ 59,20

Item: 03
Unidade: SE
Descrição: Recarga de extintor pó químico seco 04 kg – bicarbonato de sódio, manutenção de 2º nível abrangendo os serviços e a substituição de componentes quando necessário, em conformidade com a NBR 12.962 e INMETRO.
Marca: Extintores Brasil
Valor Unitário: R$ 41,00

Item: 04
Unidade: SE
Descrição: Recarga de extintor pó químico seco 04 kg – (Monofosfato de Amônia) manutenção de 2º nível abrangendo os serviços e a substituição de componentes quando necessário, em conformidade com a NBR 12.962 e INMETRO.
Marca: Extintores Brasil
Valor Unitário: R$ 83,00

Item: 05
Unidade: SE
Descrição: Recarga de extintor pó químico seco 06 kg – ABC (Monofosfato de Amônia), manutenção de 2º nível abrangendo os serviços e a substituição de componentes quando necessário, em conformidade com a NBR 12.962 e INMETRO.
Marca: Extintores Brasil
Valor Unitário: R$ 104,00

Item: 06
Unidade: SE
Descrição: Recarga de extintor pó químico seco 06 kg – bicarbonato de sódio manutenção de 2º nível abrangendo os serviços e a substituição de componentes quando necessário, em conformidade com a NBR 12.962 e INMETRO.
Marca: Extintores Brasil
Valor Unitário: R$ 49,00

Item: 07
Unidade: SE
Descrição: Recarga de extintor pó químico seco 08 kg – BC (bicarbonato de sódio) 8 kg, manutenção de 2º nível abrangendo os serviços e a substituição de componentes quando necessário, em conformidade com a NBR 12.962 e INMETRO.
Marca: Extintores Brasil

Poder Executivo

Valor Unitário: R$ 72,00

Item: 08
Unidade: SE
Descrição: Teste hidrostático água pressurizada 10 Lts – manutenção de 3º nível, em conformidade com a NBR 12.962 e INMETRO.
Marca: Extintores Brasil
Valor Unitário: R$ 18,00

Item: 09
Unidade: SE
Descrição: Teste hidrostático em mangueiras de hidrante tipo II – 1 1/2″ x 15 m, 20 m e 30 m – NBR 12.779 e INMETRO.
Marca: Extintores Brasil
Valor Unitário: R$ 32,00

Item: 10
Unidade: SE
Descrição: Teste hidrostático em mangueiras de hidrante tipo II – 2 1/2″ x 15 m e 30 m, NBR 12.779 e INMETRO.
Marca: Extintores Brasil
Valor Unitário: R$ 43,00

Item: 11
Unidade: SE
Descrição: Teste hidrostático gás carbônico 6 kg – carga de Dióxido de Carbono, manutenção de 3º nível, em conformidade com a NBR 12.962 e INMETRO.
Marca: Extintores Brasil
Valor Unitário: R$ 18,00

Item: 12
Unidade: SE
Descrição: Teste hidrostático pó químico seco – 6 kg – bc (Bicarbonato de Sódio) manutenção de 3º nível, em conformidade com a NBR 12.962 e INMETRO.
Marca: Extintores Brasil
Valor Unitário: R$ 18,00

Item: 13
Unidade: SE
Descrição: Teste hidrostático pó químico seco – 4 kg, bc (Bicarbonato de Sódio) manutenção de 3º nível, em conformidade com a NBR 12.962 e INMETRO.
Marca: Extintores Brasil
Valor Unitário: R$ 18,00

Item: 14
Unidade: SE
Descrição: Teste hidrostático extintor pó químico seco bc (Bicarbonato de Sódio) 8 kg, manutenção de 3º nível, em conformidade com a NBR 12.962 e INMETRO.
Marca: Extintores Brasil
Valor Unitário: R$ 18,00

Item: 15
Unidade: SE
Descrição: Teste hidrostático pó químico seco – abc (Monofosfato De Amônia) 6 kg, manutenção de 3º nível, em conformidade com a NBR 12.962 e INMETRO.
Marca: Extintores Brasil
Valor Unitário: R$ 18,00

Item: 16
Unidade: SE
Descrição: Teste hidrostático pó químico seco – abc (Monofosfato De Amônia) 4 kg, manutenção de 3º nível, em conformidade com a NBR 12.962 e INMETRO.
Marca: Extintores Brasil
Valor Unitário: R$ 18,00

PROCESSO N.º 31.788/15
PREGÃO ELETRÔNICO N.º 204/15

Objeto: Registro de Preços para eventual aquisição de medicamentos – Lista 18/2015, destinados ao atendimento das Farmácias da Secretaria Municipal de Saúde, com entregas parceladas, por um período de 12 (doze) meses.
Validade do Registro de Preços: 12 meses (até 07/12/2016).
Órgão Gerenciador: Secretaria de Saúde.

Ata de Registro de Preços n.º 557/15
Empresa: CRISTÁLIA PRODUTOS QUÍMICOS FARMACÊUTICOS LTDA.

Lote: 01
Unidade: CO
Descrição: Cabergolina 0,5 mg comprimido.
Marca: Cristália
Valor Unitário: R$ 9,77

Ata de Registro de Preços n.º 558/15
Empresa: AGLON COMÉRCIO E REPRESENTAÇÕES LTDA.

Lote: 02
Unidade: FR
Descrição: Dexametasona 0,1% solução oftálmica estéril frasco 5ml.
Marca: Novartis
Valor Unitário: R$ 5,07

Lote: 05
Unidade: CAP
Descrição: Pregabalina 150 mg cápsula.
Marca: Zodiac / Blanver
Valor Unitário: R$ 2,00

Lote: 06
Unidade: CAP
Descrição: Pregabalina 75 mg cápsula.
Marca: Zodiac / Blanver
Valor Unitário: R$ 1,18

Ata de Registro de Preços n.º 559/15
Empresa: PONTAMED FARMACÊUTICA LTDA.

Lote: 03
Unidade: FR
Descrição: Metoclopramida 0,4% solução oral gotas frasco com 10ml – 4 mg/ml.
Marca: Mariol
Valor Unitário: R$ 1,00

Lote: 04
Unidade: FR
Descrição: Periciazina 4% solução oral frasco com 20 ml.
Marca: Sanofi
Valor Unitário: R$ 15,60

Lote: 07
Unidade: CO
Descrição: Quetiapina, Fumarato 100 mg comprimido.
Marca: EMS
Valor Unitário: R$ 0,649

Lote: 08
Unidade: CO
Descrição: Quetiapina, Fumarato 200 mg comprimido.
Marca: EMS
Valor Unitário: R$ 0,999

Lote: 09
Unidade: CO
Descrição: Quetiapina, Fumarato 25 mg comprimido.
Marca: EMS
Valor Unitário: R$ 0,40

Ata de Registro de Preços n.º 560/15
Empresa: HELIANTO FARMACÊUTICA LTDA – EPP.

Lote: 13
Unidade: FR
Descrição: Uréia fluida 10% - loção para hidratação intensa (frasco com aproximadamente 120 ml).
Marca: Helianto
Valor Unitário: R$ 21,50

Ata de Registro de Preços n.º 561/15
Empresa: PRATI DONADUZZI & CIA LTDA.

Lote: 16
Unidade: CO
Descrição: Verapamil 80 mg comprimido.
Marca: Prati – Donaduzzi
Valor Unitário: R$ 0,055

Ata de Registro de Preços n.º 562/15
Empresa: INTERLAB FARMACEUTICA LTDA.

Lote: 17
Unidade: CO
Descrição: Zuclopentixol, Dicloridrato de 25 mg – comprimidos – medicamento de referência: “Clopixol” - (port.344/98 lista c1).
Marca: Lundbeck
Valor Unitário: R$ 2,65

PROCESSO N.º 30.072/15
PREGÃO ELETRÔNICO N.º 188/15

Objeto: Registro de Preços para eventual aquisição de material odontológico, lista 10A/2015, destinados ao uso nos consultórios odontológicos da Secretaria Municipal da Saúde, com entregas parceladas por um período de 12 (doze) meses.

Poder Executivo

Validade do Registro de Preços: 12 meses (até 09/12/2016).
Órgão Gerenciador: Secretaria de Saúde.

Ata de Registro de Preços n.º 563/15
Empresa: E. C. DOS SANTOS COMERCIAL EIRELI EPP.

Lote: 01
Unidade: UND
Descrição: Broca Carbide – Ar 06 19 mm com as seguintes especificações técnicas mínimas: confeccionada Carboneto de Tungstênio (ponta ativa); aço inoxidável (haste); formato esférico livre de vibrações; lâminas de corte precisas; longa vida útil; embalados individualmente.
Marca: MK Life
Valor Unitário: R$ 3,65

Lote: 04
Unidade: UND
Descrição: Broca de aço – CA 06 com as seguintes especificações técnicas mínimas: confeccionada em aço inoxidável; formato esférico; livre de vibrações; lâminas de corte precisas; ponta ativa esférica; tamanho aproximado de 22 mm; embalados individualmente.
Marca: Maillefer
Valor Unitário: R$ 2,25

Lote: 05
Unidade: UND
Descrição: Cabo para espelho odontológico com as seguintes especificações técnicas mínimas: confeccionado em aço inoxidável; perfil octogonal; autoclavável; dimensões aproximadas 11,0 cm x 0,6 cm x 0,6 cm; embalado individualmente.
Marca: LM Instrumental
Valor Unitário: R$ 1,45

Ata de Registro de Preços n.º 564/15
Empresa: L.M. LADEIRA & CIA LTDA ME.

Lote: 02
Unidade: UND
Descrição: Broca de aço – CA 04 com as seguintes especificações técnicas mínimas: confeccionada em aço inoxidável; formato esférico; livre de vibrações; lâminas de corte precisas; ponta ativa esférica; tamanho aproximado de 22 mm; embalados individualmente.
Marca: Dentsply
Valor Unitário: R$ 2,24

Lote: 03
Unidade: UND
Descrição: Broca de aço – CA nº 08 com as seguintes especificações técnicas mínimas: confeccionada em aço inoxidável; formato esférico; livre de vibrações; lâminas de corte precisas; ponta ativa esférica; tamanho aproximado de 22 mm; embalados individualmente.
Marca: Dentsply
Valor Unitário: R$ 2,24

Lote: 06
Unidade: BS
Descrição: Catalisador odontológico com a seguinte composição: a) Dicarboxilato de Diaquil Estanho; B) Silicato de Alquila: C) Parafina; D) Dióxido de Silício e pigmentos. Apresentação = bisnaga 60ml; o item adquirido deverá ser da marca Vigodent/Coltene para "Speedex Putty" em função da compatibilidade de produto já existente em estoque.
Marca: Vigodent
Valor Unitário: R$ 36,49

Lote: 09
Unidade: KIT
Descrição: Lima tipo k 1ª série 15-40 de 31 mm com as seguintes especificações técnicas mínimas: produzida em aço inoxidável; secção quadrangular; torção de 18 a 20 espiras; lâminas em ângulo de 45°; embalagem no ato da entrega kit com no mínimo 6 unidades.
Marca: Dentsply
Valor Unitário: R$ 11,99

Lote: 10
Unidade: KIT
Descrição: Lima tipo k 2ª série 45-80 de 21 mm com as seguintes especificações técnicas mínimas: produzida em aço inoxidável; secção quadrangular; torção de 18 a 20 espiras; lâminas em ângulo de 45°; embalagem no ato da entrega kit com no mínimo 6 unidades.
Marca: Dentsply
Valor Unitário: R$ 11,99

Lote: 11
Unidade: KIT
Descrição: Lima tipo k 2ª série 45-80 de 31 mm com as seguintes especificações técnicas mínimas: produzida em aço inoxidável; secção quadrangular; torção de 18 a 20 espiras; lâminas em ângulo de 45°; embalagem no ato da entrega kit com no mínimo 6 unidades.
Marca: Dentsply
Valor Unitário: R$ 12,99

Ata de Registro de Preços n.º 565/15
Empresa: DENTAL MED SUL ARTIGOS ODONTOLÓGICOS LTDA.

Lote: 07
Unidade: CJ
Descrição: Conjunto de alavancas adulto tipo Seldin com as seguintes especificações técnicas mínimas: confeccionada em aço inoxidável; conjunto com 3 alavancas: * alavanca curva direita – 1 r; * alavanca curva esquerda – 1; * alavanca reta – 2; lâmina longa, fina e côncava; isenta de cantos vivos; tratamento térmico das peças; cada peça deverá ter gravado: referência; logomarca do fabricante; lote de fabricação, para efeito de garantia; dimensões aproximadas 15,0 cm; apresentação da embalagem, no ato da entrega = conjunt.
Marca: Golgran
Valor Unitário: R$ 69,00

Lote: 12
Unidade: UND
Descrição: Porta amálgama metálico, com as seguintes especificações técnicas mínimas: confeccionado em aço inoxidável; dimensões aproximadas 14,0 cm x 3,0 cm x 1,6 cm; embalado individualmente; garantia de no mínimo 10 anos de defeito de fabricação.
Marca: Golgran
Valor Unitário: R$ 25,39

Ata de Registro de Preços n.º 566/15
Empresa: EDIVALDO RENE DE OLIVEIRA – EPP.

Lote: 08
Unidade: KIT
Descrição: Lima tipo k – 2ª série – 25 mm – n.45 ao 80, c/ liga de Niquel Titanio, kt c/ 6 unidades.
Marca: Lohcus
Valor Unitário: R$ 21,00

Ata de Registro de Preços n.º 567/15
Empresa: QUALITY MEDICAL COMÉRCIO E DISTRIBUIDORA DE MEDICAMENTOS LTDA.

Lote: 13
Unidade: UND
Descrição: Resina fotopolimerizável cor c1. Resina fotopolimerizável cor c1 com matriz inorgânica de Zirconia/Silica com 84,5% em peso e 66% em volume; matriz orgânica de bis GMA e Tegdma, seringa com 4 g. similar Z100.
Marca: Dentsply
Valor Unitário: R$ 39,62

PROCESSO N.º 34.310/15
PREGÃO PRESENCIAL N.º 095/15

Objeto: Registro de Preços para eventual aquisição de materiais elétricos e de telefonia – lista 04/2015, destinados ao uso de diversas Secretarias desta Prefeitura, com entregas parceladas, por um período de 12 (doze) meses.
Validade do Registro de Preços: 12 meses (até 10/12/2016).
Órgão Gerenciador: Secretaria de Administração.

Ata de Registro de Preços n.º 568/15
Empresa: ATILUX MATERIAIS ELÉTRICOS HIDRÁULICOS E FERRAGENS LTDA EPP.

Item: 01
Unidade: MT
Descrição: Cabo 3x2,5mm de acordo com ABNT NBR NM 243.
Marca: Megatron
Valor Unitário: R$ 3,77

Item: 02
Unidade: RL
Descrição: Cabo flexível 1,5 mm – rolo com 100 metros (cores verde, vermelho, azul, amarelo, branco preto).
Marca: Megatron
Valor Unitário: R$ 50,00

Poder Executivo

Item: 03
Unidade: RL
Descrição: Cabo flexível 4,0 mm – rolo com 100 metros (cores verde, vermelho, azul, amarelo, branco, preto).
Marca: Megatron
Valor Unitário: R$ 129,00

Item: 04
Unidade: RL
Descrição: Cabo flexível 6,0 mm – rolo com 100 metros (cores verde, vermelho, azul, amarelo, branco, preto).
Marca: Megatron
Valor Unitário: R$ 189,00

Item: 05
Unidade: MT
Descrição: Cabo PP 3x1,5mm de acordo com a ABNT NBR NM 243.
Marca: Megatron
Valor Unitário: R$ 2,43

Item: 06
Unidade: MT
Descrição: Cabo CCI telefônico de 30 pares bitola 50, cobre nu, com capa em pvc não propagante, cor cinza.
Marca: GP
Valor Unitário: R$ 8,38

Item: 07
Unidade: MT
Descrição: Cabo de fibra óptica para uso externo em dutos de 4 fibras, cabo óptico dielétrico com fibras ópticas agrupadas em unidades básicas preenchidas com geléia (tubo "loose") e núcleo geleado resistente a penetração de umidade, capa interna, elementos de tração e capa externa de material termoplástico, sendo indicados para instalações externas; quantidade de fibras: 4 fibras monomodo; elemento central não metálico com núcleo geleado; amarração do núcleo: fios de material não higroscópico; capa interna: polietileno ou copolímero; elemento de tração: fibras dielétricas; capa externa: polietileno ou copolímero na cor preta; raio de curvatura sob tensão deve ser maior ou igual a 20x (vezes) o diâmetro externo do cabo e sem tensão maior ou igual a 10x (vezes) o diâmetro; cabo de fibra óptica para operação entre - 20 + 65ºc; o coeficiente de dilatação térmica deve ser de: 7,3 10-6 ºC-1 para 80 metros; atenuação máxima: 0,37 db/km a 1,310 nm e 0,25 Db/km a 1550 nm; dispersão cromática deve ser: na faixa de 1310 nm menor ou igual 3,5 ps (nm, km) e na faixa de 1.550 nm menor ou igual 18,0 ps (nm, km); os cabos ópticos devem ser fornecidos em carretéis, sem emendas, deverá conter na capa externa: marcação de metragem, em intervalos regulares, não superiores a 10 metros, tipo do cabo e fabricante; as fibras devem ter sua identificação feita por meio de cores (pintada ou com revestimento colorido); o cabo deve atender a norma ABNT NBR 14.773 e ser homologado pela Anatel.
Marca: Furukawa
Valor Unitário: R$ 3,52

Item: 08
Unidade: UN
Descrição: Cabo fio de distribuição geral – fdg (junper) – bitola 0,60 mm – em cobre estanhado com capa em PVC não propagante de chama (cores: preto/branco e preto/laranja), bobina de 500 m.
Marca: GP
Valor Unitário: R$ 83,30

Item: 09
Unidade: MT
Descrição: Cabo telefone CTP APL de 50 pares de acordo com a ABNT NBR 9.124.
Marca: GP
Valor Unitário: R$ 8,80

Item: 10
Unidade: UN
Descrição: Cabo telefone liso chato 4 vias com bitolas em cobre de 26awg com capa em PVC não propagante (cores branco, preto, cinza) em rolo de 300 metros.
Marca: GP
Valor Unitário: R$ 184,10

PROCESSO N.º 25.817/15
PREGÃO ELETRÔNICO N.º 140/15

Objeto: Registro de Preços para eventual aquisição de gêneros de alimentação, destinados ao consumo dos alunos da Rede Municipal de Ensino, da Secretaria de Educação, com entregas parceladas, por um período de 12 (doze) meses.
Validade do Registro de Preços: 12 meses (até 10/12/2016).
Órgão Gerenciador: Secretaria de Educação.

Ata de Registro de Preços n.º 569/15
Empresa: CRIALIMENTOS INDÚSTRIA E COMÉRCIO LTDA.

Lote: 01

Item: 01
Unidade: KG
Descrição: Alimento em pó à base de soja diversos sabores. Ingredientes básicos: (laranja, abacaxi, morango com maça, pêssego, limão), enriquecido com vitaminas: A, C, B1, B2 e niacina, minerais: Ferro e Zinco, comprovado em laudo bromatológico. Valores nutricionais mínimos por 100 g de produto: Prot.: 2 g, CH: 85 g, Vit. C: 60 mg, VCT: 360 kcal. Embalagem primária: sacos de polietileno leitoso contendo 1 (um) quilo. Embalagem secundária: caixa de papelão reforçada, lacrada, com capacidade para até 12 quilos. Validade: mínima de 06 meses.
Marca: Crialimentos
Valor Unitário: R$ 14,66

Lote: 04

Item: 01
Unidade: KG
Descrição: Pó para preparo lácteo sabor chocolate trufado. Ingredientes básicos: açúcar, leite em pó, cacau, maltodextrina, albumina de ovo, ferro, zinco, vitaminas A, C, B1, B2 e niacina e aromas idênticos ao natural de baunilha e chocolate. valores nutricionais mínimos por 100 gr do produto: prot.: 12 g, ch:70 g, gorduras totais: 6 g, vct.: 400 kcal, ferro: 10 mg, zinco: 5 mg, vit. C: 42 mg. rendimento mínimo de: 48 porções 200 ml. Embalagem primária: sacos de polietileno leitoso contendo 2 kg. Embalagem secundária: caixa de papelão ondulado, reforçado contendo de 10 a 12 kg. Validade: mínima do produto de 12 meses.
Marca: Crialimentos
Valor Unitário: R$ 20,96

Item: 02
Unidade: KG
Descrição: Pó para preparo de bebida sabor morango com leite fermentado. Ingredientes básicos: açúcar, leite em pó, amido modificado, leite fermentado em pó, aroma idêntico ao natural de morango e de iogurte, espessante e corante natural, enriquecido de vitaminas A, C, B1, B2 e niacina e minerais: ferro e zinco, comprovado em laudo. valores mínimos por 100 gr: vct: 370 kcal, prot.: 12 g, ch: 70 g, gorduras totais: 1,0 g.
Embalagem primária: pacotes de polietileno leitoso de 2 quilos. Embalagem secundária: caixa de papelão reforçado, lacrada e resistente, com capacidade com até 12 quilos. Validade: mínima de 6 meses.
Marca: Crialimentos
Valor Unitário: R$ 21,39

Item: 03
Unidade: KG
Descrição: Pó para preparo de bebida sabor uva com leite fermentado. Ingredientes básicos: açúcar, leite em pó, amido modificado, leite fermentado em pó, aroma idêntico ao natural de uva e de iogurte, espessante e corante natural, enriquecido de vitaminas A, C, B1, B2 e niacina e minerais: ferro e zinco, comprovado em laudo. valores mínimos por 100 gr: vct: 370 kcal, prot.: 12 g, ch: 70 g, gorduras totais: 1,0 g. Embalagem primária: pacotes de polietileno leitoso de 2 quilos. Embalagem secundária: caixa de papelão reforçado, lacrada e resistente, com capacidade com até 12 quilos. Validade: mínima de 6 meses.
Marca: Crialimentos
Valor Unitário: R$ 21,44

Item: 04
Unidade: KG
Descrição: Pó para o preparo de bebida sabor chocolate com açúcares e gordura reduzido. Ingredientes básicos: açúcar, leite em pó desnatado, cacau, maltodextrina, albumina de ovo, ferro, zinco, vitaminas A, C, B1, B2 e niacina e aromas idênticos ao natural de baunilha e chocolate. valores nutricionais mínimos por 100 gr do produto: prot.: 12 g, vct.: 320 kcal, ferro: 10 mg, zinco: 5 mg, vit. C: 42 mg. ch máx. de: 57 g, gorduras totais máx.

Poder Executivo

de: 6 g. rendimento mínimo: 48 porções de 200 ml. Embalagem primária: sacos de polietileno leitoso contendo 2 kg. Embalagem secundária: caixa de papelão ondulado, reforçado contendo de 10 a 12 kg. Validade: mínima do produto de 12 meses.
Marca: Crialimentos
Valor Unitário: R$ 25,37

Lote: 06

Item: 01
Unidade: KG
Descrição: Batata em flocos desidratada com leite e quinoa. Ingredientes básicos: batata em flocos desidratada, maltodextrina, leite em pó, quinoa, gordura vegetal, sal, cebola, cúrcuma, urucum, aroma natural idêntico de manteiga. o produto deve ser preparado apenas com adição de água. valores mínimos por 100 g de produto: ch: 65 g, prot.: 4 g., lip.: 2 g, vct.: 300 kcal. rendimento: aprox. 95 porções de 50 g. Embalagem primária: sacos de polietileno leitoso com capacidade para 1 (um) quilo. Embalagem secundária: caixas de papelão ondulado, reforçado com capacidade para até 10 (dez) quilos. Validade: mínima de 06 meses.
Marca: Crialimentos
Valor Unitário: R$ 25,80

Ata de Registro de Preços n.º 570/15
Empresa: ALNUTRI ALIMENTOS LTDA.

Lote: 08

Item: 01
Unidade: KG
Descrição: Mistura para preparo de manjar de coco com calda sabores: chocolate e frutas vermelhas. Ingredientes básicos: leite em pó integral, açúcar, amido de milho, coco ralado, sal, aroma natural de coco, enriquecido de vitaminas e minerais, comprovado em laudo. Ingredientes básicos para calda sabor chocolate: açúcar, cacau em pó, leite em pó, amido de milho, espessante, aroma natural de chocolate e baunilha. Ingredientes básicos para calda frutas vermelhas: açúcar, amido de milho, espessante, corante e aroma natural de frutas vermelhas. Valores nutricionais mínimos por 100 g de produto: prot: 10g, lip:10g ,ch: 70 g, vct: 410kcal. Rendimento mínimo de 32 porções de 100 ml. Embalagem primária: pacotes de polietileno leitoso, contendo 01 quilo. Embalagem secundária: caixas de papelão reforçadas e resistentes, com capacidade para até 16 quilos. Validade: mínima de 6 meses.
Marca: Apetite
Valor Unitário: R$ 13,43

PROCESSO N.º 31.263/15
PREGÃO ELETRÔNICO N.º 202/15

Objeto: Registro de Preços para eventual aquisição de medicamentos – Lista 17/2015, destinados ao atendimento das Farmácias da Secretaria Municipal de Saúde, com entregas parceladas, por um período de 12 (doze) meses. Validade do Registro de Preços: 12 meses (até 11/12/2015).
Órgão Gerenciador: Secretaria de Saúde.

Ata de Registro de Preços n.º 571/15
Empresa: LUMAR COMÉRCIO DE PRODUTOS FARMACÊUTICOS LTDA.

Lote: 01
Unidade: CO
Descrição: Àcido Ascórbico 500 mg comprimido.
Marca: Mariol Industrial
Valor Unitário: R$ 0,103

Lote: 05
Unidade: CO
Descrição: Cloreto de Potássio 600 mg comprimido.
Marca: Novartis
Valor Unitário: R$ 0,55

Lote: 06
Unidade: UN
Descrição: Diacereína 50 mg comprimido/ cápsula.
Marca: TRB Pharma
Valor Unitário: R$ 3,80

Lote: 08
Unidade: FR
Descrição: Domperidona 1 mg/ml suspensão frasco com 100ml.
Marca: Medley
Valor Unitário: R$ 6,08

Lote: 11
Unidade: BS
Descrição: Estriol 1 mg/g creme vaginal bisnaga 50 g com aplicador.
Marca: Brainfarma
Valor Unitário: R$ 5,03

Ata de Registro de Preços n.º 572/15
Empresa: ANGAI DISTRIBUIDORA DE MEDICAMENTOS LTDA EPP.

Lote: 02
Unidade: CO
Descrição: Cinarizina 75mg dissolução normal.
Marca: Ranbaxy
Valor Unitário: R$ 0,19

Ata de Registro de Preços n.º 573/15
Empresa: ATIVA COMERCIAL HOSPITALAR LTDA.

Lote: 04
Unidade: CO
Descrição: Clopidogrel 75 mg comprimido.
Marca: Eurofarma
Valor Unitário: R$ 0,43

Lote: 16
Unidade: CO
Descrição: Nortriptilina, Cloridrato 25 mg comprimido.
Marca: Eurofarma
Valor Unitário: R$ 0,22

Ata de Registro de Preços n.º 574/15
Empresa: COMERCIAL CIRÚRGICA RIOCLARENSE LTDA.

Lote: 07
Unidade: CO
Descrição: Digoxina 0,25 mg comprimido.
Marca: Pharlab
Valor Unitário: R$ 0,035

Lote: 09
Unidade: CO
Descrição: Espironolactona 100 mg.
Marca: Hipolabor
Valor Unitário: R$ 0,27

Lote: 10
Unidade: CO
Descrição: Espironolactona 25 mg comprimido.
Marca: Aspen
Valor Unitário: R$ 0,09

Lote: 17
Unidade: FR
Descrição: Óleo mineral frasco com 100ml.
Marca: Mariol
Valor Unitário: R$ 1,68

Ata de Registro de Preços n.º 575/15
Empresa: NOVASUL COMÉRCIO DE PRODUTOS HOSPITALARES LTDA ME.

Lote: 12
Unidade: CO
Descrição: Furosemida 40 mg comprimido.
Marca: Hipolabor
Valor Unitário: R$ 0,028

Ata de Registro de Preços n.º 576/15
Empresa: CRISTÁLIA PRODUTOS QUÍMICOS FARMACÊUTICOS LTDA.

Lote: 13
Unidade: CO
Descrição: Haloperidol 1 mg comprimido.
Marca: Cristália
Valor Unitário: R$ 0,09

Lote: 14
Unidade: CO
Descrição: Haloperidol 5 mg comprimido.
Marca: Cristália
Valor Unitário: R$ 0,08

Lote: 20
Unidade: CO
Descrição: Risperidona 2 mg comprimido.
Marca: Cristália
Valor Unitário: R$ 0,14

Ata de Registro de Preços n.º 577/15
Empresa: PRATI DONADUZZI & CIA LTDA.

Lote: 19
Unidade: CO
Descrição: Propranolol 40 mg comprimido.

Poder Executivo

Marca: Prati-Donaduzzi
Valor Unitário: R$ 0,013

Lote: 21
Unidade: FR
Descrição: Risperidona solução oral 1 mg/ml frasco com 30ml.
Marca: Prati-Donaduzzi
Valor Unitário: R$ 9,99

Ata de Registro de Preços n.º 578/15
Empresa: D-HOSP DISTRIBUIDORA HOSPITALAR, IMPORTAÇÃO E EXPORTAÇÃO LTDA.

Lote: 22
Unidade: FR
Descrição: Salmeterol, Xinafoato 36,25 mcg (equivalente a 25 mcg de Salmeterol) + Fluticasona, Propionato 50 mcg – aerossol para inalação oral spray, frasco com 120 doses - (seretide 25/50).
Marca: Glaxo
Valor Unitário: R$ 65,77

PROCESSO N.º 31.532/15
PREGÃO ELETRÔNICO N.º 205/15

Objeto: Registro de Preços para eventual aquisição de cortinas instaladas, destinadas ao uso da Secretaria de Educação, com entregas parceladas, por um período de 12 (doze) meses.
Validade do Registro de Preços: 12 meses (até 14/12/2016).
Órgão Gerenciador: Secretaria de Educação.

Ata de Registro de Preços n.º 579/15
Empresa: MARCELLONI & MANHANI COMÉRCIO DE DECORAÇÕES LTDA – EPP.

Lote: 01
Unidade: M²
Descrição: Cortina – cortinas de tecido linhão rústico pesado, 54% +- poliéster e 46% +- 0,5% algodão, estampa lisa, cor a definir, para janelas de medidas diversas. acabamento na parte inferior em barra dupla de 20 cm no mínimo, entreladas na parte superior, em no mínimo 10 cm, com ilhós que permitam a movimentação livre das cortinas pelo varão, distantes entre si no mínimo 13 cm lineares. com varões em tubo de aço revestido em PVC na cor marfim, com 32 mm de diâmetro no mínimo. com suportes alongados (mínimo de 10 cm) de madeira.
Valor Unitário: R$ 24,99

PROCESSO N.º 29.688/15
PREGÃO ELETRÔNICO N.º 191/15

Objeto: Registro de Preços para eventual aquisição de material hospitalar – Lista 03/2015 e oftalmoscópio, destinados ao uso das unidades de Saúde da Secretaria Municipal de Saúde, com entregas parceladas, por um período de 12 (doze) meses.
Validade do Registro de Preços: 12 meses (até 16/12/2016).
Órgão Gerenciador: Secretaria de Saúde.

Ata de Registro de Preços n.º 580/15
Empresa: PRO-MEDIC-COMÉRCIO DE PRODUTOS MÉDICOS HOSPITALARES LTDA-ME.

Lote: 01
Unidade: UN
Descrição: Descartador de material perfurocortante 7 litros, com as seguintes especificações técnicas mínimas: – caixa coletora para perfurante/cortante com alça dupla para transporte e contra-trava de segurança; - confeccionada em papelão rígido e impermeabilizado para evitar umidade, perfuração e vazamento; - bocal aberto para facilitar o descarte sem necessidade de abrir a tampa; - acessórios de segurança para revestimento interno: saco plástico, cinta e bandeja para o fundo; - fácil montagem - com instruções; - capacidade = 7 litros; - atender a NBR 13853.
Marca: Embalaire
Valor Unitário: R$ 2,10

Ata de Registro de Preços n.º 581/15
Empresa: NACIONAL COMERCIAL HOSPITALAR LTDA.

Lote: 02
Unidade: UN
Descrição: Equipo Macro Gotas estéril descartável, com as seguintes especificações técnicas mínimas: - dispositivo para administração de soluções parenterais (fluidoterapia); - uso único; - estéril; - atóxico; - apirogênico; - tubo extensor confeccionado em material flexível e transparente; - conector de ponta perfurante com tampa protetora; - câmara de gotejamento flexível; - pinça rolete; - uso único / descartável;
- embalado individualmente em papel grau cirúrgico e filme transparente.
Marca: Medsonda
Valor Unitário: R$ 1,04

Lote: 13
Unidade: UN
Descrição: Placa de Hidrocolóide. Hidrocolóide com Alginato de Cálcio com as seguintes especificações técnicas mínimas: composto de camada externa de espuma de Poliuretano + camada interna de gelatina com pectina + Carboximetilcelulose (CMC) sódica, com dimensões aproximadas de 10 cm x 10 cm.
Marca: Coloplast
Valor Unitário: R$ 26,00

Ata de Registro de Preços n.º 582/15
Empresa: CIRÚRGICA SÃO JOSÉ LTDA.

Lote: 03
Unidade: UN
Descrição: Fio de sutura de nylon 3.0 com agulha. Fio sintético (nylon) com diâmetro 3-0, medindo aproximadamente 45 cm de comprimento, contendo 01 (uma) agulha triangular, cortante 3/8 círculo e de aproximadamente 02 cm de comprimento, estéril, descartável. embalado individualmente com abertura asséptica.
Marca: Procare
Valor Unitário: R$ 1,16

Ata de Registro de Preços n.º 583/15
Empresa: ACACIA COMÉRCIO DE MEDICAMENTOS LTDA.

Lote: 04
Unidade: UN
Descrição: Fio de sutura de nylon 4.0 com agulha. Fio sintético (nylon) com diâmetro 4-0, medindo aproximadamente 45 cm de comprimento, contendo 01 (uma) agulha triangular, cortante 3/8 círculo e de aproximadamente 02 cm de comprimento, estéril, descartável. embalado individualmente com abertura asséptica.
Marca: Lamedid
Valor Unitário: R$ 1,10

Lote: 05
Unidade: UN
Descrição: Fio de sutura de nylon 5.0 com agulha. Fio sintético (nylon) com diâmetro 5-0, medindo aproximadamente 45 cm de comprimento, contendo 01 (uma) agulha triangular, cortante 3/8 círculo e de aproximadamente 02 cm de comprimento, estéril, descartável. embalado individualmente com abertura asséptica.
Marca: Lamedid
Valor Unitário: R$ 1,05

Lote: 06
Unidade: UN
Descrição: Fio de sutura de nylon 6.0 com agulha. Fio sintético (nylon) com diâmetro 6-0, medindo aproximadamente 45 cm de comprimento, contendo 01 (uma) agulha triangular, cortante 3/8 círculo e de aproximadamente 02 cm de comprimento, estéril, descartável. embalado individualmente com abertura asséptica.
Marca: Lamedid
Valor Unitário: R$ 1,25

Lote: 07
Unidade: UN
Descrição: Lâmina de bisturi nº 12 estéril descartável, com as seguintes especificações técnicas mínimas: - lâmina cirúrgica de bisturi nº 12; - confeccionada em aço-carbono; - estéril; - atóxica; - descartável(uso único); - embalada individualmente em película laminada com abertura em pétala.
Marca: Lamedid
Valor Unitário: R$ 0,35

Ata de Registro de Preços n.º 585/15
Empresa: C.B.S. MÉDICO CIENTÍFICA S/A.

Lote: 11
Unidade: CX
Descrição: Luva para procedimento não cirúrgico, tamanho pequeno, caixa com 100

Poder Executivo

unidades, produzida com borracha de látex natural, levemente pulverizada com pó bio-absorvível, não estéril, ambidestra, produto de uso único (proibido reprocessar), caixa com 100 unidades.
Marca: Descarpack
Valor Unitário: R$ 16,00

Ata de Registro de Preços n.º 586/15
Empresa: COMÉRCIO DE MATERIAIS MÉDICOS HOSPITALARES MACROSUL LTDA.

Lote: 12
Unidade: UN
Descrição: Oftalmoscópio com lâmpada halógena, disco de abertura de no mínimo 01 posição, pilhas alcalinas AA, cabo em metal cromada ou plástico, interruptor liga/desliga, borracha de proteção livre de látex, cabeça resistente a impactos, óptica selada livre de poeira.
Marca: MD
Valor Unitário: R$ 525,00

PROCESSO N.º 37.210/15
PREGÃO PRESENCIAL N.º 099/15

Objeto: Registro de Preços para eventual contratação de empresa especializada em prestação de serviços de decoração, iluminação, montagem e desmontagem de estruturas com temas natalinas e shows pirotécnicos, destinados as festividades de Fim de Ano, de uso da Secretaria de Cultura e Eventos, de forma parcelada, por um período de 12 (doze) meses.
Validade do Registro de Preços: 12 meses (até 17/12/2016).
Órgão Gerenciador: Secretaria de Cultura e Eventos.

Ata de Registro de Preços n.º 587/15
Empresa: ALINE MARIA SANTOS DA SILVA ME.

Lote: 01
Unidade: SE
Descrição: Decoração e Iluminação de Natal - montagem, desmontagem e fornecimento da locação dos materiais necessários, conforme segue: Trem do papai noel: decoração confeccionada com o formato de um trem, com comprimento total aproximado de 10,30 m. Faz parte da decoração: Item 1: 01 locomotiva com aproximadamente 3,50 m comprimento x 1,80 m largura x 1,90 m altura; Item 02: 01 vagão medindo aproximadamente 1,80 m comprimento x 1,20 m largura x 0,80 m altura; Item 03: 01 vagão para passageiros medindo aproximadamente 3,50 m comprimento x 1,20 m largura x 1,80 m altura; Materiais utilizados para confecção do trem: compensado naval, poliestireno, mdf, eps, perfil redondo metálico, perfil quadrado metálico, vinil autoadesivo, vinil autoadesivo impresso, pintura acrílica; Todo material deverá ter resistência e proteção às intempéries. Deverá configurar no Item 01 'Locomotiva': 01 Und de caldeira; 01 cabine; 01 sino; 01 apito; 01 espaço para presentes; 01 espaço maquinista; 10 rodas; 01 estrutura metálica para sustentação. Deverá configurar no Item 2 'Vagão': 01 espaço para presentes; 01 espaço para Papai Noel; 08 rodas; 01 estrutura metálica para sustentação. Deverá configurar no Item 3 'Vagão para passageiros': 02 varandas; 16 janelas; 02 portas; 03 respiros; 01 espaço para decoração; 01 chassi metálico; 01 telhado; 08 rodas; 01 estrutura metálica para sustentação. Contém na decoração: 02 bonecos quebra-nozes medindo aproximadamente 2,20 m altura em isopor injetado, com acabamento em fibra de vidro e resina, e pintura resistência e proteção às intempéries.; 08 postes metálicos com pintura eletrostática medindo aproximadamente 1,90 m altura, com iluminação interna, sendo lâmpadas econômicas 20 W; 18 jardineiras medindo aproximadamente 0,40 m comprimento x 0,20 m altura x 0,20 m largura com flores vermelhas artificiais, em seu interior; 07 caixas de presente medindo aproximadamente 0,50 m altura x 0,50 m largura x 0,50 m comprimento, sendo que deverá ser produzida com material com resistência e proteção às intempéries.; 03 caixas de presente medindo aproximadamente 0,70 m altura x 1,00 m largura x 1,00 m comprimento sendo que deverá ser produzidas com material resistência e proteção às intempéries; 02 bolas de natal medindo aproximadamente 0,90 m de diâmetro, produzidas em isopor com acabamento em fibra de vidro e resina, acabamento com pintura acrílica; 01 Papai Noel medindo aproximadamente 1,70 m altura, produzido em isopor com acabamento em fibra de vidro e resina, acabamento com pintura acrílica; 02 pirulitos bengala medindo aproximadamente 1,70 m altura, produzidos em isopor com acabamento em fibra de vidro e resina, acabamento com pintura acrílica; 06 blocos alfabetários medindo aproximadamente 0,50 m altura x 0,50 m largura x 0,50 m comprimento sendo que deverão ser produzidos com material com resistência e proteção às intempéries.; 04 bonecos de pelúcia medindo aproximadamente 1,70 m altura sendo que deverão ser confeccionados com material com resistência e proteção às intempéries; iluminação externa do trem com 12 projetores de luz com 500 wts cada e cascatas de leds contornando todo o trem. Cenário Capela Coral: decoração confeccionada com o formato de uma capela, com comprimento total aproximado de 11,00 m. Faz parte da decoração: Item 1: 01 cenário em formato de capela medindo aproximadamente 5,10 m comprimento x1,70m largura x 6,30 m altura, produzido com estrutura metálica, revestido com material impresso, com resistência e proteção às intempéries, preso por pontaletes e ponta de eixo; Item 2: 01 palco para o coral, medindo aproximadamente 3,00 m comprimento x 1,50 m largura x 0,70 m altura, produzido com estrutura metálica, com revestimento em madeirite, com resistência e proteção às intempéries, preso por pontaletes e ponta de eixo; Item 03: 04 painéis com motivos natalinos, medindo aproximadamente 1,00 m largura x 2,50 m altura, produzidos com estrutura metálica, revestidos com material impresso, com resistência e proteção às intempéries, preso por pontaletes e ponta de eixo; Contém na decoração: 01 poço, medindo aproximadamente 0,80 m diâmetro x 1,50 m diâmetro, confeccionado em madeira aparelhada e envernizada, com resistência e proteção às intempéries; 01 carriola, medindo aproximadamente 1,20 m comprimento x 0,50 m largura x 0,50 m altura, confeccionada em madeira aparelhada e envernizada, com resistência e proteção às intempéries; 10 jardineiras medindo aproximadamente 0,40 m comprimento x 0,20 m altura x 0,20 m largura com flores vermelhas temáticas, artificiais, em seu interior; 08 postes metálicos com pintura eletrostática medindo aproximadamente 1,90 m altura, com iluminação interna, sendo lâmpadas econômicas 20 W; Cascata de LEDS em torno do telhado, com medida aproximada de 0,80 m de altura, LEDS alto-brilho, cor branca, estático, 40 lâmpadas por metro, plugue macho / fêmea, potência 55 W, fio verde e 220 V; 02 arandelas; conjunto Boneco de neve musical. Decoração confeccionada com o formato de caixas de presente com bonecos de neve portando instrumentos musicais. Item 01: 06 Bonecos de neve medindo aproximadamente de 1,85 m de altura x 0,90 m de diâmetro. Produzido com isopor rígido, acabamento com fibra de vidro e resina, textura e pintura acrílica na cor branca. Cada boneco deverá portar um instrumento musical com material tendo resistência e proteção às intempéries. Item 02 – 06 Caixas de presente medindo aproximadamente de 1,50 m de altura x 1,00 m de comprimento x 1,00 m de largura. Produzidas em estrutura de ferro, perfil 20x20 com pintura anticorrosiva. Revestimento em material impresso com imagens natalinas. O material deverá de resistência e proteção às intempéries. Carrossel: decoração confeccionada com o formato de um Carrossel, com diâmetro total aproximado de 6,00 m. Item 01: 01 Carrossel medindo aproximadamente 6,00 m de diâmetro x 7,50 m de altura. Produzido em estrutura metálica 50x30, revestido com material impresso com imagens natalinas, fixado por pontaletes e ponto de eixo. Contém na decoração: 6 renas medindo aproximadamente de 1,20 de altura, produzidas em isopor com acabamento em fibra de vidro e resina, pintado com tinta acrílica branca; 6 gnomos medindo aproximadamente 0,80 altura, produzidos em isopor com acabamento em fibra de vidro e resina, pintado com tinta acrílica; 4 soldados de chumbo medindo aproximadamente 2,00 m confeccionados com isopor, com acabamento em fibra de vidro e resina; 10 caixas de presente com medindo aproximadamente 0,30 m de altura x 0,30 comprimento x 0,30 largura; 06 caixas de presente medindo aproximadamente 0,50 m de altura x 0,50 comprimento x 0,50 largura; 20 jardineiras medindo aproximadamente 0,40 m comprimento x 0,20

Poder Executivo

m altura x 0,20 m largura com flores vermelhas temáticas, artificiais, em seu interior. Iluminação: em torno do cenário com projetores e cascatas de microlâmpadas. Item 02: 25,00 m de cerca produzida em sarrafo de pinus 50x30, medindo aproximadamente 0,70 m de altura, com pintura acrílica em acabamento branco. Esta deverá ser instalada em volta do carrossel. Cordões de leds. Cordões de leds para iluminação, com medida aproximada de 6,00 m de comprimento, LEDS alto-brilho, cor branca, estático, 100 lâmpadas por metro, plugue macho / fêmea, potência 55 W, fio verde e 220 V. Figura Luminosa com 5 estrelas. Decoração confeccionada com o formato de uma figura luminosa contendo cinco estrelas com iluminação interna. Item 01: 06 Figuras luminosas medindo aproximadamente 3,00 m de altura, produzidas por perfil metálico 30x30 mm, com braços em perfil 20x20 mm, pintura e fundo sintético, iluminação com mangueira de leds de 2 fios, espessura de 13 mm, 28 LEDS a cada 1 metro, consumo de aproximadamente 3 Watts por metro. Cor branca e 220 V. Cada ponta da figura deverá conter uma estrela, totalizando cinco estrelas, medindo aproximadamente 0,35 m de altura x 0,35 m de largura x 0,20 m de profundidade, produzida em PS conformado, com iluminação interna com lampa econômica de 20 W, com acabamento com festão e microlâmpadas. Item 02: 06 Vasos gigantes medindo aproximadamente 1,00 m altura x 0,60 m diâmetro, produzidos em estrutura de madeira de pinus 50x30 revestido de material impresso..
Valor Unitário: R$ 140.000,00

Ata de Registro de Preços n.º 588/15
Empresa: RINALDO ARAUJO ME.

Lote: 02
Unidade: SE
Descrição: Show Pirotécnico da Virada – Réveillon – 31 de dezembro: 01 – 72 tubos replise de cores em leque; 01 – 72 tubos fest cores c/ elétric show em leque; 01 – 72 tubos elétric show plus em leque; 01 – 72 tubos folha seca em leque; 01-72 tubos loop de cores tail; efeito em leque; 02-girândolas 468 tiros; 40-morteiros 2″ cores e efeitos importados; 28-morteiros 2″ ½ cores e efeitos importados; 12-morteiros 3” cores e efeitos importados; 12-morteiros 4″ cores e efeitos importados, 04-morteiros 5″ cores e efeitos importados; 04-morteiros 6″ cores e efeitos importados; 02-morteiros 7″ cores e efeitos importados.
Valor Unitário: R$ 10.800,00

Lote: 03
Unidade: SE
Descrição: Show Pirotécnico – 28 de dezembro às 20 h: - 1 Caixa – Torta 150 tubos 38 mm elite; - 1 Caixa – Torta 54 TBS cores diversas; - 1 Caixa – Girandola 468 tiros; Festa de São Benedito; - 6 Caixas – Girandola 468 tiros; - 4 Peças – Morteiro 3” tiro seco; - 10 Caixas – foguete 12x1 tiros.
Valor Unitário: R$ 3.000,00

Ata de Registro de Preços n.º 589/15
Empresa: SOROCABA STANDS LOCAÇÕES E SERVIÇOS LTDA EPP.

Lote: 04
Unidade: SE
Descrição: Vila de Natal - montagem, desmontagem e fornecimento da locação dos materiais necessários, conforme segue: confecção de fachada e ambientação cenográfica com temática Vila do Noel, para adequação de Barracas, contendo: árvore-de-natal central - com base medindo aproximadamente 6 m de altura. Confeccionada em estrutura cônica metálica com revestimento de festão verde, adornadas com adereços natalinos e iluminação. Fachadas – com medidas aproximadas entre 4 m e 4,5 m de altura, representando: casinha do Papai Noel, Fábrica de Presentes, Casa de Doces, Casa do Correio, Casa do artesanato e Coreto. Confeccionados em chapas de madeira (MDF) com detalhes e relevos em madeira, isopor resinado e grades metálicas. Coreto – com estrutura completa, medindo aproximadamente 4x4m Larg. 3,5 m Alt. Confeccionado em estrutura metálica e chapas de madeira MDF. Portal de acesso – medindo aproximadamente 3 m de altura, (com letreiro), para entrada e saída de visitantes. Confeccionado em madeira, ferro, isopor resinado e placas de forrorama. Material de base a ser utilizado na confecção: - Madeira; - Ferro; - Isopor; - Fibra de vidro; - E.V.A; - Placa de forrorama. Finalização e acabamentos: - Pintura cênica. – Aplicação de adereços. Iluminação.
Valor Unitário: R$ 120.000,00

PROCESSO N.º 33.111/15
PREGÃO ELETRÔNICO N.º 223/15

Objeto: Registro de Preços para eventual aquisição de medicamentos – Lista 14/2015, destinados ao atendimento das Farmácias da Secretaria Municipal de Saúde, com entregas parceladas, por um período de 12 (doze) meses. Validade do Registro de Preços: 12 meses (até 18/12/2016).
Órgão Gerenciador: Secretaria Municipal de Saúde.

Ata de Registro de Preços n.º 590/15
Empresa: PRATI DONADUZZI & CIA LTDA.

Lote: 01
Unidade: CO
Descrição: Aciclovir 200 mg comprimido.
Marca: Prati – Donaduzzi
Valor Unitário: R$ 0,094

Lote: 03
Unidade: FR
Descrição: Albendazol 400 mg/10 ml – frasco com 10ml.
Marca: Prati – Donaduzzi
Valor Unitário: R$ 1,058

Lote: 04
Unidade: CO
Descrição: Alopurinol 100 mg comprimido.
Marca: Prati – Donaduzzi
Valor Unitário: R$ 0,049

Lote: 05
Unidade: CO
Descrição: Alopurinol 300 mg comprimido.
Marca: Prati – Donaduzzi
Valor Unitário: R$ 0,119

Lote: 08
Unidade: FR
Descrição: Amoxicilina triidratada 250 mg/5 ml – frasco 150ml.
Marca: Prati – Donaduzzi
Valor Unitário: R$ 3,679

Lote: 12
Unidade: CO
Descrição: Ciprofloxacino 500 mg.
Marca: Prati – Donaduzzi
Valor Unitário: R$ 0,179

Ata de Registro de Preços n.º 591/15
Empresa: INTERLAB FARMACEUTICA LTDA.

Lote: 02
Unidade: CO
Descrição: Ácido Tióctico (Ácido Alfa – Lipóico) 600 mg – comprimido revestido.
Marca: Merck
Valor Unitário: R$ 3,25

Ata de Registro de Preços n.º 592/15
Empresa: COMERCIAL CIRÚRGICA RIOCLARENSE LTDA.

Lote: 06
Unidade: CO
Descrição: Amiodarona, Cloridrato 200mg comprimido.
Marca: Geolab
Valor Unitário: R$ 0,235

Ata de Registro de Preços n.º 593/15
Empresa: PONTAMED FARMACÊUTICA LTDA.

Lote: 07
Unidade: CAP
Descrição: Amoxicilina 500 mg cápsula.
Marca: Prati – Donaduzzi
Valor Unitário: R$ 0,114

Ata de Registro de Preços n.º 594/15
Empresa: CIAMED – DISTRIBUIDORA DE MEDICAMENTOS LTDA.

Lote: 09
Unidade: CO
Descrição: Anlodipino, Besilato 10 mg comprimido.
Marca: Vitapan
Valor Unitário: R$ 0,054

Ata de Registro de Preços n.º 595/15
Empresa: CM HOSPITALAR LTDA.

Poder Executivo

Lote: 14
Unidade: CO
Descrição: Clorpromazina 100 mg comprimido – marca conforme determinação judicial: Amplictil 100 mg – cada comprimido de Amplictil 100 mg contém: Cloridrato de Clorpromazina 112 mg.
Marca: Sanofi – Aventis
Valor Unitário: R$ 0,25

Ata de Registro de Preços n.º 596/15
Empresa: CRISTÁLIA PRODUTOS QUÍMICOS FARMACÊUTICOS LTDA.

Lote: 16
Unidade: CO
Descrição: Codeína 30 mg comprimido.
Marca: Cristália
Valor Unitário: R$ 0,614

Ata de Registro de Preços n.º 597/15
Empresa: ANGAI DISTRIBUIDORA DE MEDICAMENTOS LTDA EPP.

Lote: 18
Unidade: CO
Descrição: Enalapril, Maleato 10 mg comprimido.
Marca: Teuto
Valor Unitário: R$ 0,039

PROCESSO N.º 32.366/15
PREGÃO ELETRÔNICO N.º 209/15

Objeto: Registro de Preços para eventual aquisição de material hospitalar – Lista 08/2015, destinado ao uso nas Unidades de Saúde, da Secretaria Municipal de Saúde, com entregas parceladas, por um período de 12 (doze) meses.
Validade do Registro de Preços: 12 meses (até 18/12/2016).
Órgão Gerenciador: Secretaria de Saúde.

Ata de Registro de Preços n.º 598/15
Empresa: CIRÚRGICA SÃO JOSÉ LTDA.

Lote: 01
Unidade: FR
Descrição: Água oxigenada 01 litro – 10 volumes – notificação simplificada – RDC ANVISA 199/2006.
Marca: Vic Pharma
Valor Unitário: R$ 2,46

Lote: 04
Unidade: FR
Descrição: Brometo de Ipatrópio 0,25 mg/ml – frasco com 20 ml
Marca: Hipolabor
Valor Unitário: R$ 0,76

Lote: 07
Unidade: FR
Descrição: Clorexidina solução degermante 2,0% - com as seguintes especificações técnicas mínimas: - solução degermante de clorexidina 2,0%; - almotolia com aproximadamente 100 ml; - notificação simplificada – RDC ANVISA 199/2006.
Marca: Vic Pharma
Valor Unitário: R$ 1,46

Lote: 11
Unidade: FR
Descrição: Solução de PVPI degermante frasco almotolia com 100ml – com as seguintes especificações técnicas mínimas: - solução degermante de PVPI (10% Iodopolividona 1% Iodo ativo); - frasco almotolia de 100 ml (opaco / âmbar) - uso externo; - notificação simplificada – RDC ANVISA 199/2006.
Marca: Vic Pharma
Valor Unitário: R$ 1,95

Lote: 12
Unidade: FR
Descrição: Solução de PVPI tópica frasco almotolia com 100ml – solução tópica de PVPI (10% Iodopolividona 1% Iodo ativo); - frasco almotolia de 100 ml (opaco / âmbar) - uso externo; - notificação simplificada – RDC ANVISA 199/2006.
Marca: Vic Pharma
Valor Unitário: R$ 1,60

Lote: 15
Unidade: FR
Vaselina líquida frasco almotolia – 100 ml – notificação simplificada – RDC ANVISA 199/2006.
Marca: Vic Pharma
Valor Unitário: R$ 2,99

Ata de Registro de Preços n.º 599/15
Empresa: NACIONAL COMERCIAL HOSPITALAR LTDA.

Lote: 02
Unidade: FR
Descrição: álcool etílico gel 70 graus frasco 100 ml – com as seguintes especificações técnicas mínimas: - álcool etílico 70% (setenta por cento) / 70 graus; - anti – séptico, destinado à higienização das mãos e braços; - gel – frasco 100 ml; - notificação simplificada – RDC ANVISA 199/2006.
Marca: Rioquímica
Valor Unitário: R$ 1,38

Lote: 03
Unidade: FR
Descrição: álcool etílico gel 70 graus frasco 500 ml – com as seguintes especificações técnicas mínimas: - álcool etílico 70% (setenta por cento) / 70 graus; - anti – séptico, destinado à higienização das mãos e braços; - gel – frasco 500 ml; - notificação simplificada – RDC ANVISA 199/2006.
Marca: Rioquímica
Valor Unitário: R$ 4,55

Ata de Registro de Preços n.º 600/15
Empresa: CIRÚRGICA UNIÃO LTDA.
Lote: 06
Unidade: FR
Descrição: Clorexidina solução aquosa 0,2% - com as seguintes especificações técnicas mínimas: - solução aquosa de clorexidina 0,2%; - almotolia com aproximadamente 100ml; - notificação simplificada – RDC ANVISA 199/2006.
Marca: Rioquímica
Valor Unitário: R$ 1,22

Lote: 08
Unidade: FR
Descrição: Detergente enzimático com no mínimo 3 enzimas – frasco 500 ml – com as seguintes especificações técnicas mínimas: - detergente enzimático com, no mínimo, 3 (três) enzimas; - 100% biodegradável, para desincrustação e remoção de resíduos orgânicos de artigos e instrumentais médico-hospitalares/odontológicos; - apresentação = frasco 500 ml; - R.D.C. nº 55 /2012.
Marca: Rioquímica
Valor Unitário: R$ 44,32

Ata de Registro de Preços n.º 601/15
Empresa: T.R.M COMERCIAL DE MEDICAMENTOS LTDA – EPP.

Lote: 13
Unidade: UN
Descrição: Soro glicosado 5% 250ml – estéril – com as seguintes especificações técnicas mínimas: - 250 ml; - estéril; - atóxico; - apirogênico; - sistema fechado – de acordo com a RDC nº 29/2007.
Marca: Eurofarma
Valor Unitário: R$ 1,85

Lote: 14
Unidade: BS
Descrição: Sulfadiazina de Prata 1% micronizada – creme bisnaga com 50 g.
Marca: Prati – Donaduzzi
Valor Unitário: R$ 4,30

Lote: 16
Unidade: PO
Descrição: Vaselina sólida pote 500 g – notificação simplificada – RDC ANVISA 199/2006.
Marca: Vic Pharma
Valor Unitário: R$ 15,80

PROCESSO N.º 31.643/15
PREGÃO ELETRÔNICO N.º 203/15

Objeto: Registro de Preços para eventual aquisição de bebê conforto, berço e cadeirão, destinados ao uso dos alunos das Creches da Rede Municipal de Ensino, da Secretaria de Educação, com entregas parceladas, por um período de 12 (doze) meses.
Validade do Registro de Preços: 12 meses (até 21/12/2016).
Órgão Gerenciador: Secretaria de Educação.

Ata de Registro de Preços n.º 602/15
Empresa: FELIPE MATHIAS DE MORAIS – EPP.

Lote: 01

Poder Executivo

Unidade: UN
Descrição: Bebê conforto – indicado para crianças até 13 kg; - base – material: estrutura em plástico superleve e resistente; concha arredondada para balanço; - tecido 100% poliéster acolchoado, removível e lavável; - cinto de segurança de 3 pontos com protetor acolchoado para os ombros; - protetores removíveis para cabeça; - capota removível; - alça regulável de apoio para transporte; aprovado pelo INMETRO.
Marca: StZ'yll
Valor Unitário: R$ 163,00

Lote: 02
Unidade: UN
Descrição: Berço - montado com grades, em MDF, com acabamento UV, superbilho; - indicado para crianças até 40 kg; - com ajuste de altura; - 04 rodízios sendo 02 com travas; cor: branco; - distância entre as grades; máximo: 60 mm; - medidas aproximadas: 1,0 cm altura, 1,35 cm largura, 68 cm profundidade; garantia: 03 meses; certificado pelo INMETRO.
Marca: Rodial
Valor Unitário: R$ 231,44

Ata de Registro de Preços n.º 603/15
Empresa: PLUSSPORT COMERCIAL EIRELI – EPP.

Lote: 03
Unidade: UN
Descrição: Berço – com estrutura em aço tubular; - tecido de alta resistência, sem abertura lateral; - tela em duas laterais; - desmontável; - estrado regulável em 02 alturas; - dispositivo de segurança contra fechamentos acidentais; - 02 rodas e travas; - dimensões aproximadas: 77 cm x 79 cm x 113 cm (a x l x p); - indicado para crianças até 17 kg; - aprovado pelo INMETRO.
Marca: Baby Stile
Valor Unitário: R$ 250,00

PROCESSO N.º 32.405/15
PREGÃO ELETRÔNICO N.º 216/15

Objeto: Registro de Preços para eventual aquisição de mobiliário em geral, equipamentos e eletrodomésticos, destinados ao uso de diversas Secretarias desta Prefeitura, com entregas parceladas, por um período de 12 (doze) meses.
Validade do Registro de Preços: 12 meses (até 21/12/2016).
Órgão Gerenciador: Secretaria de Administração / Secretaria de Educação.

Ata de Registro de Preços n.º 604/15
Empresa: R. DE F. SOUSA NARESSI – ME.

Lote: 02
Unidade: UN
Descrição: Batedeira industrial – tacho com capacidade mínima para 12 litros; - estrutura em aço SAE 1020; - motor de 1/4 CV monofásico bivolt 110/220 v com seletor de voltagem; - acabamento em pintura a pó eletrostática com base fofatizada; - tacho estampado em aço inoxidável 304 polido; - seis velocidades (sem necessidade de parar para troca de marcha); - sistema de variação de velocidade por meio de polia variadora; - dispositivo de segurança no acesso ao tacho: ao levantar a grade de proteção; a batedeira é desligada automaticamente para evitar acidentes; - batedores especiais em alumínio para cada função (globo, raquete, espiral); - batedor espiral para massas pesadas (velocidades 1 e 2); batedor raquete para massas médias (velocidades 3 e 4); - batedor globo para massas leves (velocidade 5 e 6); garantia de 06 meses.
Marca: FC 2
Valor Unitário: R$ 2.134,98

Ata de Registro de Preços n.º 605/15
Empresa: MASTER AUCTION TRANSPORTES E COMÉRCIO DE ELETRO ELETRÔNICOS EIRELI – ME.

Lote: 10
Unidade: UN
Descrição: Espremedor de frutas industrial – automático; - desmontável; - jarra com capacidade para 1 litro; - corpo: aço inox; - base: nylon; - bico: tampa e copo em alumínio; castanhas: ps; - jarra: tampa e peneira em alumínio; - potência mínima: 250 w; - voltagem: - bivolt; - acionamento: chave liga/desliga – manual; base: antiderrapante; - certificado pelo INMETRO; - garantia: 06 meses.
Marca: Tron / Super
Valor Unitário: R$ 178,00

Lote: 11
Unidade: UN
Descrição: Freezer horizontal – 02 portas, material gabinete externo: aço pintado; - material gabinete interno: aço pintado ou aço galvanizado; - tipo de puxador da porta: plástico ergonômico; - 04 pés com rodízio; - termostato: dupla ação; - capacidade mínima: 519 litros; - cor: branco; - com grades removíveis; - congelamento rápido; - dreno frontal; - função refrigerador: sim; - com controle de temperatura; - com rodízios; voltagem: 110 v; dimensões aproximadas do produto: cm (a x l x p) 94,4 x 166,5 x 69 cm; garantia: 12 meses.
Marca: Consul / CHB53
Valor Unitário: R$ 1.980,00

Lote: 12
Unidade: UN
Descrição: Lavadora de roupas – semiautomática, batedor central, com 05 programas de lavagem com desligamento automático; - dispenser para sabão em pó; - filtro de coletor de fiapos; - correia automática que dispensa esticamento; - protetor térmico (a máquina desliga automaticamente em caso de oscilação de energia); - capacidade de roupas: mínimo 07 kg; - acabamento do cesto em polipropileno; - cor: branco; classificação energética a; - voltagem: 110 v; - medidas aproximadas: 93,00 cm altura x 52,00 cm largura x 56,00 cm profundidade; - garantia: 12 meses; - aprovada e comprovada pelo Procel e INMETRO.
Marca: Colormaq / LCM 7.0
Valor Unitário: R$ 360,00

Lote: 15
Unidade: UN
Descrição: Secadora de roupas – secadora de piso, com 06 programas de secagem, gabinete aço galvanizado e cesto em inox; - filtro pega fiapos; - capacidade: 10 kg de roupa centrifugada; - porta: 180º; - abertura da porta frontal; - tampo de vidro temperado; - com trava de segurança; - com pés niveladores; - cor: branca; voltagem: 110 v; medidas aproximadas: 84,00 cm de altura, 59,50 cm de largura, 56,20 cm de profundidade; - garantia: 12 meses.
Marca: Electrolux / ST10
Valor Unitário: R$ 1.850,00

Ata de Registro de Preços n.º 606/15
Empresa: MARTINI COMÉRCIO E IMPORTAÇÃO LTDA.

Lote: 04
Unidade: UN
Descrição: Escada doméstica, alumínio, mínimo de 07 degraus, antiderrapante, dobrável, peso aprox. 4.650 kg, suporta aprox. 120 kg, dimensões aproximadas: (l x a x p) – aberto 46 x 135 x 99 cm, fechado 51 x 195 x 13 cm.
Marca: SBA/E1007
Valor Unitário: R$ 175,20

Lote: 05
Unidade: UN
Descrição: Escada em fibra de vidro – com 08 degraus (2,40 m), modelo americana dupla; dupla em fibra de vidro com degraus planos de alumínio; capacidade de carga: 120 kg. Peso aproximado: 13,5 kg; obs. não condutora de eletricidade; degraus tubulares em formato de "d" (alumínio); sapata de borracha antiderrapante, faixa lateral de advertência (opcional); acompanhamento de acessório de segurança para extensiva.
Marca: Escafort / EAF-305
Valor Unitário: R$ 634,60

Lote: 07
Unidade: UN
Descrição: Escada em fibra – extensiva de fibra de vidro 17 x 30 degraus (9,00 m), capacidade de carga: 120 kg, peso aproximado: 26,8 kg. Altura aberta 9,0 m. fechada 5,10 m. não condutora de eletricidade; degraus tubulares em formato de "d" (alumínio); sapata de borracha antiderrapante, faixa lateral de advertência (opcional); acompanhamento de acessório de segurança para extensiva.
Marca: Escafort EF 106
Valor Unitário: R$ 1.339,00

Ata de Registro de Preços n.º 607/15
Empresa: ISABELLE DE CASTRO LEMOS

Poder Executivo

- EPP.

Lote: 13
Unidade: UN
Descrição: Multiprocessador de alimentos – funções: bater, cortar, moer, picar; ajuste de 02 velocidades e função pulsar para controle máximo; - emulsificador para bater cremes e claras em neve; - disco reversível em aço inoxidável para fatiar e triturar alimentos; - lâmina afiada e resistente am aço inox em "s" para picar alimentos; - espremedor de frutas para sucos frescos de uva e laranja; - capacidade (em litros): tigela de 1/2 l e liquidificador de 1 l; - jarra removível; - voltagem: 110 v; - potência (w) 650 w; cor: preto; dimensões aproximadas do produto – cm: (a x l x p) 39 x 22,5 x 33,5 cm; - garantia: 24 meses.
Marca: Phillips / Walita
Valor Unitário: R$ 243,00

Ata de Registro de Preços n.º 608/15
Empresa: R L P DE ANGELI – COMERCIAL – ME.

Lote: 03
Unidade: UN
Descrição: Escada – 05 degraus de alumínio, peso máximo recomendado: 100 kg. Estrutura em tubos, chapas de alumínio, peças plásticas em polipropileno. dimensões aproximadas: tamanho do produto: (c x l x a) 84 x 44 x 141 cm; pedo do produto: 3,3 kg.
Marca: Agata
Valor Unitário: R$ 133,00

Lote: 08
Unidade: UN
Descrição: Escada extensiva – escada de alumínio extensível com 11 degraus, pés antiderrapantes, altura mínima estendida de 6 m.
Marca: Agata
Valor Unitário: R$ 579,00

Lote: 14
Unidade: UN
Descrição: Relógio de parede: redondo; metal; medidas aproximadas: 26x26x4cm; - fácil visualização; - ponteiros com números; - cor: neutra.
Marca: Herweg
Valor Unitário: R$ 63,00

Lote: 16
Unidade: UN
Descrição: Suporte de parede – suporte para micro-ondas ou forno elétrico, produzido em aço-carbono e pintura eletrostática; capacidade peso: 40 kg; cor: branco ou preto.
Marca: Quality
Valor Unitário: R$ 31,40

Lote: 17
Unidade: UN
Descrição: Suporte para televisor – suporte para tvs LED/LCD de 32″ a 47″, peso sustentado até 45 kg, material: aço – cor: preta ou branca.
Marca: Quality
Valor Unitário: R$ 25,00

PROCESSO N.º 35.042/15
PREGÃO PRESENCIAL N.º 091/15

Objeto: Registro de Preços para eventual aquisição de materiais elétricos e de telefonia – lista 02/2015, destinados ao uso de diversas Secretarias desta Prefeitura, com entregas parceladas, por um período de 12 (doze) meses.
Validade do Registro de Preços: 12 meses (até 22/12/2016).
Órgão Gerenciador: Secretaria de Administração.

Ata de Registro de Preços n.º 609/15
Empresa: ATILUX MATERIAIS ELÉTRICOS HIDRÁULICOS E FERRAGENS LTDA EPP.

Item: 01
Unidade: UN
Descrição: Barra de aterramento mini PEI.
Marca: Bargoa
Valor Unitário: R$ 6,30

Item: 02
Unidade: UN
Descrição: Barramento bifásico para disjuntor DIN – pino 2x56 90a – barra com 56 pinos.
Marca: Steck
Valor Unitário: R$ 62,72

Item: 04
Unidade: UN
Descrição: Bloco de ligação interna (bli) – 10 pares em ABS cinza, terminais em latão niquelado com suporte de montagem.
Marca: Jap
Valor Unitário: R$ 4,20

Item: 06
Unidade: UN
Descrição: Canaleta autocolante – 20 x 10 x 2000 mm – cor branca.
Marca: Perlex
Valor Unitário: R$ 4,29

Item: 11
Unidade: UN
Descrição: Módulo protetor individual – para bloco terminal de proteção tipo Cook de 100 pares.
Marca: Bargoa
Valor Unitário: R$ 6,55

Ata de Registro de Preços n.º 610/15
Empresa: METAX MATERIAIS ELÉTRICOS LTDA – ME.

Item: 07
Unidade: UN
Descrição: Conector 101E geleado – pacote com 100 peças.
Marca: Bargoa
Valor Unitário: R$ 0,45

Item: 08
Unidade: UN
Descrição: Conector RJ 11 4x4 macho em material termoplástico não propagante, transparente.
Marca: Pacific
Valor Unitário: R$ 0,18

Item: 09
Unidade: UN
Descrição: Conector RJ 11 6x4 macho em material termoplástico não propagante, transparente.
Marca: Pacific
Valor Unitário: R$ 0,18

Item: 10
Unidade: UN
Descrição: Módulo protetor individual – para bloco de 10 posições mini PEI-R.
Marca: Bargoa
Valor Unitário: R$ 9,00

Item: 12
Unidade: UN
Descrição: Patch Panel Multilan com 24 portas cat. 5e, compatível com RJ 11 e RJ 45, vias de contato e terminais de conexão padrão 110 IDC em bronze fosforoso, largura 19" padrão para montagem em rack, estrutura em aço com pintura epoxi resistente à corrosão; painel frontal em termoplástico resistente a impacto em material não propagante à chama; possibilidade de crimpagem t568a ou t568b, acompanhado de parafusos com arruelas de fixação e protetores de cabos traseiros; manual de montagem em português/BR; garantia de 12 meses;.
Marca: Hellerman – Tyton
Valor Unitário: R$ 220,00

PROCESSO N.º 33.672/15
PREGÃO PRESENCIAL N.º 092/15

Objeto: Registro de Preços para eventual aquisição de materiais elétricos e eletrônicos (fita isolante e lâmpadas), e materiais para manutenção de bens imóveis (tintas), destinados ao uso de diversas Secretarias desta Prefeitura, com entregas parceladas, por um período de 12 (doze) meses.
Validade do Registro de Preços: 12 meses (até 22/12/2016).
Órgão Gerenciador: Secretaria de Administração.

Ata de Registro de Preços n.º 611/15
Empresa: LUMINUS COMERCIAL ELÉTRICA LTDA – EPP.

Item: 02
Unidade: UN
Descrição: Lâmpada fluorescente tubular 32 w – obs. corpo de vidro leitoso; formato tubular; bulbo t18; base g13; potência 32 w; tensão: 220 v; temperatura da cor equivalente ou acima de 6.000 k; branco; fluxo luminoso (lm) 2700; vida útil aproximada de 7.500 h. Constando na embalagem selo INMETRO – em acordo com as normasabnt/nbr.
Marca: NSK

Poder Executivo

Valor Unitário: R$ 4,50

Item: 04
Unidade: UN
Descrição: Lâmpada mista 250wx220 v – obs. bulbo de vidro leitoso; formato ovóide; base e 27; potência: 250 w; tensão de 220 v.
Marca: Starlight
Valor Unitário: R$ 14,19

Ata de Registro de Preços n.º 612/15
Empresa: WIKO DO BRASIL COMÉRCIO DE MATERIAIS ELÉTRICOS LTDA – ME.

Item: 03
Unidade: UN
Descrição: Lâmpada mista 160wx220v – obs. bulbo de vidro leitoso; formato ovóide; base e 27; potência: 160 w; tensão de 220 v.
Marca: JB Light
Valor Unitário: R$ 9,34

Ata de Registro de Preços n.º 613/15
Empresa: RDM MATERIAIS DE CONSTRUÇÃO E MOBILIÁRIO LTDA – EPP.

Item: 06
Unidade: UN
Descrição: Lâmpada vapor metálico 150 wx220v bipino – obs. corpo de vidro transparente; aparência de cor branca; base rxts; icr 60; temperatura de cor 4.200k; fluxo luminoso (ilm) 5.600; eficiência luminosa (lm/w80).
Marca: Empalux
Valor Unitário: R$ 14,00

Ata de Registro de Preços n.º 614/15
Empresa: SUELY SPAGNOLETTO PEREIRA – EPP.

Item: 07
Unidade: LT
Descrição: Tinta látex acrílico – obs. fosco – padrão premium, conforme norma da ABNT NBR 15079 (cores diversas), com poder de cobertura de no mínimo 6,0 m²/litro (tinta seca) e de 90% (tinta úmida), resistência à abrasão úmida com pasta abrasiva de no mínimo 100 ciclos. O produto deverá estar acondicionado em embalagem (lata) de 18 lts. Nota 1: as informações variáveis do produto, tais como: validade, número de lote e data de fabricação, deverão ser impressas na embalagem de forma indelével, em acordo com a ABNT NBR 15.079; nota 2: as informações técnicas tais como: descrição, acabamento, aplicação, rendimento, preparação da superfície, tipos de superfície, tratamento, composição química e qualidade deverão constar na embalagem de forma indelével; nota 3: a P.E.A. se reserva no direito de solicitar ensaios específicos ao fornecedor/fabricante para aceitação do produto; nota 4: a identificação do padrão deve estar na embalagem original; nota 5: as cores solicitadas poderão ser: gelo, bege, verde-piscina/musgo/limão, amarelo-canário; marrom; erva-doce; - marfim; - palha; - areia; - camurça; concreto; pêssego; cinza escuro/claro; azul-piscina/celeste/royal.
Marca: Belloton
Valor Unitário: R$ 73,99

Ata de Registro de Preços n.º 615/15
Empresa: SUPREMA COMERCIAL EIRELI.

Item: 08
Unidade: LT
Descrição: Tinta látex acrílico – obs. fosco – padrão premium, conforme norma da ABNT NBR 15079, na cor branca, com poder de cobertura de no mínimo 6,0 m³/litro (tinta seca) e 90% tinta úmida). resistência à abrasão úmida com pasta abrasiva de no mínimo 100 ciclos. o produto deverá estar acondicionado em embalagem (lata) de 18 lts. nota 1: as informações variáveis do produto, tais como: validade, número de lote e data de fabricação, deverão ser impressas na embalagem de forma indelével, em acordo com a ABNT NBR 15.079; nota 2: as informações técnicas tais como: descrição, acabamento, aplicação, rendimento, preparação da superfície, tipos de superfície, tratamento, composição química e qualidade deverão constar na embalagem de forma indelével; nota 3: a P.E.A. se reserva no direito de solicitar ensaios específicos ao fornecedor/fabricante para aceitação do produto; nota 4: a identificação do padrão deve estar na embalagem original.
Marca: Supremacor
Valor Unitário: R$ 75,00

Item: 10
Unidade: LT
Descrição: Tinta látex acrílico – obs. fosco – padrão standart, conforme norma da ABNT NBR 15079, na cor branca, com poder de cobertura de no mínimo 5,0 m³/litro (tinta seca) e 85% tinta úmida). resistência à abrasão úmida com pasta abrasiva de no mínimo 40 ciclos. O produto deverá estar acondicionado em embalagem (lata) de 18 lts.; nota 1: as informações variáveis do produto, tais como: validade, número de lote e data de fabricação, deverão ser impressas na embalagem de forma indelével, em acordo com a ABNT NBR 15.079; nota 2: as informações técnicas tais como: descrição, acabamento, aplicação, rendimento, preparação da superfície, tipos de superfície, tratamento, composição química e qualidade deverão constar na embalagem de forma indelével; nota 3: a P.E.A. se reserva no direito de solicitar ensaios específicos ao fornecedor/fabricante para aceitação do produto; nota 4: a identificação do padrão deve estar na embalagem original;
Marca: Supremacor
Valor Unitário: R$ 60,00

Item: 11
Unidade: LT
Descrição: Tinta para piso – obs. lata de 18 litros – tinta p/pisos e pavimentos à base de resina acrílica; resistente a abrasão e interpéries; acabamento antiderrapante, semibrilho, para pintura de pavimentos, indicada para aplicação em pavimentos de concreto e cimentado – cores diversas (podendo ser: branca, cinza, chumbo, azul, verde, vermelha e amarela).
Marca: Supremacor
Valor Unitário: R$ 80,00

Item: 12
Unidade: LT
Descrição: Tinta para piso – obs. lata de 3,6 litros – tinta p/pisos e pavimentos à base de resina acrílica; resistente a abrasão e interpéries; acabamento antiderrapante, semibrilho, para pintura de pavimentos, indicada para aplicação em pavimentos de concreto e cimentado – cores diversas (podendo ser: branca, cinza, chumbo, azul, verde, vermelha e amarela).
Marca: Supremacor
Valor Unitário: R$ 25,00

PROCESSO N.º 34.352/15
PREGÃO PRESENCIAL N.º 089/15

Objeto: Registro de Preços para eventual prestação de serviços de locação de ambulâncias tipos A, B e D, destinadas ao uso em eventos da Secretaria de Esportes e Lazer, de forma parcelada, por um período de 12 (doze) meses.
Validade do Registro de Preços: 12 meses (até 22/12/2016).
Órgão Gerenciador: Secretaria de Esportes e Lazer

Ata de Registro de Preços n.º 616/15
Empresa: C.A.P SERVIÇOS MÉDICOS LTDA.

Item: 01
Unidade: H
Descrição: Locação de ambulância – ambulância tipo "A" (simples remoção) de acordo com a portaria 2.048/2009 do Ministério da Saúde, a ambulância deverá conter: sinalizador óptico e acústico; equipamento de rádio-comunicação em contato permanente com a central reguladora; maca com rodas; suporte para soro e oxigênio medicinal. Será destinado ao transporte em decúbito horizontal de pacientes que não apresentam risco de vida, para remoções simples e de caráter eletivo. Define-se ambulância como um veículo (terrestre, aéreo ou hidroviário) que se destine exclusivamente ao transporte de enfermos. As dimensões e outras especificações do veículo terrestre deverão obedecer às normas da ABNT – NBR 14561/2000, de julho de 2000. Deverá ser composta de 02 (dois) profissionais, sendo 01 (um) motorista e o outro enfermeiro. todos os profissionais deverão ter capacitação específica para a função com certificação emitida pelo Núcleo de Educação em Urgências.
Valor Unitário: R$ 93,00

Item: 02
Unidade: H
Descrição: Locação de ambulância – ambulância tipo "B" (suporte básico): de acordo com a portaria 2.048/2009 do

Poder Executivo

Ministério da Saúde, a ambulância deverá conter: sinalizador óptico e acústico; equipamento de rádio-comunicação fixo e móvel; maca articulada e com rodas; suporte para soro; instalação de rede de oxigênio com cilindro, válvula, manômetro em local de fácil visualização e régua com dupla saída; oxigênio com régua tripla (a- alimentação do respirador; b – fluxômetro e umidificador de oxigênio e c – aspirador tipo venturi); manômetro e fluxômetro com máscara e chicote para oxigenação; cilindro de oxigênio portátil com válvula; maleta de emergência contendo: estetoscópio adulto e infantil; ressuscitador manual adulto/infantil, cânulas oro-faríngeas de tamanhos variados; luvas descartáveis; tesoura reta com ponta romba; esparadrapo; esfigmomanômetro adulto/infantil; ataduras de 15 cm; compressas cirúrgicas estéreis; pacotes de gaze estéril; protetores para queimados ou eviscerados; cateteres para oxigenação e aspiração de vários tamanhos; maleta de parto contendo: luvas cirúrgicas; clamps umbilicais; estilete estéril para corte do cordão; saco plástico para placenta; cobertor; compressas cirúrgicas e gazes estéreis; braceletes de identificação. os veículos que atuam no atendimento de acidentados e os veículos de suporte básico misto deverão conter também os seguintes equipamentos: prancha curta e longa para imobilização de coluna; talas para imobilização de membros e conjunto de colares cervicais; colete imobilizador dorsal; frascos de soro fisiológico e ringer lactato; bandagens triangulares; cobertores; coletes refletivos para a tripulação; lanterna de mão; óculos, máscaras e aventais de proteção; material mínimo para salvamento terrestre, aquático e em alturas; maleta de ferramentas e extintor de pó químico seco de 0,8 kg; fitas e cones sinalizadores para isolamento de áreas. maletas com medicações a serem definidas em protocolos, pelos serviços. será destinado ao transporte inter-hospitalar de pacientes com risco de vida conhecido e ao atendimento pré-hospitalar de pacientes com risco de vida desconhecido, não classificado com potencial de necessitar de intervenção médica no local e/ou durante transporte até o serviço de destino. Quando utilizado no atendimento pré-hospitalar de vítimas de acidentes, deverá conter todos os materiais e equipamentos necessários a imobilização de pacientes. define-se ambulância como um veículo (terrestre, aéreo ou hidroviário) que se destine exclusivamente ao transporte de enfermos. as dimensões e outras especificações do veículo terrestre deverão obedecer às normas da ABNT – NBR 14561/2000, de julho de 2000. deverá ser composta de 02 (dois) profissionais, sendo 01 (um) motorista e o outro enfermeiro. todos os profissionais deverão ter capacitação específica para a função com certificação emitida pelo Núcleo de Educação em Urgências.
Valor Unitário: R$ 87,00

Item: 03
Unidade: H
Descrição: Locação de ambulância – ambulância tipo "D" (suporte avançado): de acordo com a portaria 2.048/2009 do ministério da saúde, a ambulância deverá conter :sinalizador óptico e acústico; equipamento de rádio-comunicação fixo e móvel; maca com rodas e articulada; dois suportes de soro; cadeira de rodas dobrável; instalação de rede portátil de oxigênio como descrito no item anterior (é obrigatório que a quantidade de oxigênio permita ventilação mecânica por no mínimo duas horas); respirador mecânico de transporte; oxímetro não-invasivo portátil; monitor cardioversor com bateria e instalação elétrica disponível. bomba de infusão com bateria e equipo; maleta de vias aéreas contendo: máscaras laríngeas e cânulas endotraqueais de vários tamanhos; cateteres de aspiração; adaptadores para cânulas; cateteres nasais; seringa de 20ml; ressuscitador manual adulto/infantil com reservatório; sondas para aspiração traqueal de vários tamanhos; luvas de procedimentos; máscara para ressuscitador adulto/infantil; lidocaína geléia e "spray"; cadarços para fixação de cânula; laringoscópio infantil/adulto com conjunto de lâminas; estetoscópio; esfigmomanômetro adulto/infantil; cânulas oro-faríngeas adulto/infantil; fios-guia para intubação; pinça de magyll; bisturi descartável; cânulas para traqueostomia; material para cricotiroidostomia; conjunto de drenagem torácica; maleta de acesso venoso contendo: tala para fixação de braço; luvas estéreis; recipiente de algodão com anti-séptico; pacotes de gaze estéril; esparadrapo; material para punção de vários tamanhos incluindo agulhas metálicas, plásticas e agulhas especiais para punção óssea; garrote; equipos de macro e microgotas; cateteres específicos para dissecção de veias, tamanho adulto/infantil; tesoura, pinça de kocher; cortadores de soro; lâminas de bisturi; seringas de vários tamanhos; torneiras de 3 vias; equipo de infusão de 3 vias; frascos de soro fisiológico, ringer lactato e soro glicosado; caixa completa de pequena cirurgia; maleta de parto como descrito nos itens anteriores; sondas vesicais; coletores de urina; protetores para eviscerados ou queimados; espátulas de madeira; sondas nasogástricas; eletrodos descartáveis; equipos para drogas fotossensíveis; equipo para bombas de infusão; circuito de respirador estéril de reserva; equipamentos de proteção à equipe de atendimento: óculos, máscaras e aventais; cobertor ou filme metálico para conservação do calor do corpo; campo cirúrgico fenestrado; almotolias com anti-séptico; conjunto de colares cervicais; prancha longa para imobilização da coluna. um desfibrilador externo automático – dea. será o destinado ao atendimento e transporte de pacientes de alto risco em emergências pré-hospitalares e/ou de transporte inter-hospitalar que necessitam de cuidados médicos intensivos. deve contar com os equipamentos médicos necessários para esta função. medicamentos obrigatórios que deverão constar em toda ambulância de suporte avançado: lidocaína sem vasoconstritor; adrenalina, epinefrina, atropina; dopamina; aminofilina; dobutamina; hidrocortisona; glicose 50%; soros: glicosado 5%; fisiológico 0,9%; ringer lactato. psicotrópicos: hidantoína; meperidina; diazepan; midazolan; medicamentos para analgesia e anestesia: fentanil, ketalar, quelecin; outros: água destilada; metoclopramida; dipirona; hioscina; dinitrato de isossorbitol; furosemide; amiodarona; lanatosideo c. define-se ambulância como um veículo (terrestre, aéreo ou hidroviário) que se destine exclusivamente ao transporte de enfermos. as dimensões e outras especificações do veículo terrestre deverão obedecer às normas da ABNT – NBR 14561/2000, de julho de 2000. deverá ser composta de 03 (três) profissionais, sendo 01 (um) motorista, 01 (um) enfermeiro e 01 (um) médico. todos os profissionais deverão ter capacitação específica para a função com certificação emitida pelo Núcleo de Educação em Urgências.
Valor Unitário: R$ 165,00

PROCESSO N.º 32.837/15
PREGÃO ELETRÔNICO N.º 226/15

Objeto: Registro de Preços para eventual aquisição de material odontológico – Lista 13-A/2015, destinado ao uso dos Consultórios Odontológicos da Secretaria Municipal de Saúde, com entregas parceladas, por um período de 12 (doze) meses.
Validade do Registro de Preços: 12 meses (até 22/12/2016).
Órgão Gerenciador: Secretaria de Saúde.

Ata de Registro de Preços n.º 617/15
Empresa: DENTAL MED SUL ARTIGOS ODONTOLÓGICOS LTDA.

Lote: 01
Unidade: EV
Descrição: Agulha de sutura odontológica gr14 – envelope com 12 unidades – constando procedência de fabricação; recomendações para armazenamento; validade mínima de 1 ano e meio da data de entrega. o produto deverá obedecer a legislação atual vigente. Com registro na Anvisa e certificado de boas práticas de fabricação ou certificado de isenção.
Marca: Procare
Valor Unitário: R$ 18,75

Lote: 02
Unidade: PO
Descrição: Branco de Espanha pote 200 g – constando externamente marca comercial, procedência de fabricação; recomendações para armazenamento; validade mínima de 1 ano e meio da data de entrega. O produto deverá obedecer a legislação atual vigente. Com registro na Anvisa e certificado de boas práticas de fabricação ou certificado de isenção.
Marca: Asfer
Valor Unitário: R$ 6,48

Lote: 03

Poder Executivo

Unidade: UN
Descrição: Espelho bucal plano nº 5 – produzido em aço inoxidável, espelho em cristal float 2 camadas protetoras anti – corrosão.
Marca: Mirage
Valor Unitário: R$ 2,75

Lote: 04
Unidade: FR
Descrição: Eugenol liquido – fr.15ml para forrador de cavidades.
Marca: Maquira
Valor Unitário: R$ 7,52

Lote: 05
Unidade: FR
Descrição: Fio de sutura estéril odontológico – frasco contendo aproximadamente 5 mts.
Marca: Biodinâmica
Valor Unitário: R$ 6,00

Lote: 06
Unidade: FR
Descrição: Formocresol – frasco com 10ml.
Marca: Maquira
Valor Unitário: R$ 4,56

Lote: 07
Unidade: UN
Descrição: Matriz de aço - 0,5 mm.
Marca: Maquira
Valor Unitário: R$ 1,65

Lote: 08
Unidade: FR
Descrição: Paramonoclorofenol canforado – frasco com 20ml.
Marca: Maquira
Valor Unitário: R$ 4,64

Lote: 09
Unidade: FR
Descrição: Pasta para prevenção e tratamento de alveolites – com as seguintes especificações técnicas mínimas: pasta a base de iodofórmio, Paramonoclorofenol e excipientes; indicado para prevenção e tratamento de alveolites; frasco com aproximadamente 20 gr; validade mínima de 18 meses da data da entrega; registro na Anvisa.
Marca: Iodontosul
Valor Unitário: R$ 22,93

Lote: 10
Unidade: FR
Descrição: Pedra pomes para polimento – com as seguintes especificações técnicas mínimas: pó abrasivo extrafino, baixa densidade, frasco com quantidade não superior a 100 gr.
Marca: Maquira
Valor Unitário: R$ 5,14

Lote: 11
Unidade: CX
Descrição: Resina Flow opaco – resina composta fotopolimerizável, opaca, com alta fluidez. embalagem com no mínimo 1,2 g. similar Fill Magic.
Marca: DFL
Valor Unitário: R$ 34,10

PROCESSO N.º 30.787/15
PREGÃO ELETRÔNICO N.º 199/15

Objeto: Registro de Preços para eventual aquisição de refletores de led, destinados ao uso em iluminação de espaços públicos, com entregas parceladas por um período de 12 (doze) meses.
Validade do Registro de Preços: 12 meses (até 22/12/2016).
Órgão Gerenciador: Gabinete do Prefeito.

Ata de Registro de Preços n.º 618/15
Empresa: J & M COMÉRCIO E SERVIÇOS DE TELECOMUNICAÇÕES E INFORMÁTICA LTDA EPP.

Lote: 01
Unidade: UN
Descrição: Refletor Led – potência: 100 Watts; lumens 11.000 LM; tonalidade: branco frio; voltagem: bivolt 110-220 V; temperatura: 5500 a 6500 K.
Marca: CTB
Valor Unitário: R$ 275,00

Lote: 02
Unidade: UN
Descrição: Refletor Led – potência: 200 Watts; lumens 17.000 LM; tonalidade: branco frio; voltagem: bivolt 110-220 V; temperatura: 6000 a 6500 K.
Marca: CTB
Valor Unitário: R$ 570,00

Lote: 03
Unidade: UN
Descrição: Refletor Led – potência: 50 Watts; lumens 4.500 LM; tonalidade: branco frio; voltagem: bivolt 110-220 V; temperatura: 4.500 K.
Marca: CTB
Valor Unitário: R$ 802,00

PROCESSO N.º 30.652/15
PREGÃO ELETRÔNICO N.º 195/15

Objeto: Registro de Preços para eventual aquisição de uniforme, destinado ao uso da Guarda Civil Municipal, da Secretaria de Segurança Pública, com entregas parceladas, por um período de 12 (doze) meses.
Validade do Registro de Preços: 12 meses (até 28/12/2016).
Órgão Gerenciador: Secretaria de Segurança Pública.

Ata de Registro de Preços n.º 619/15
Empresa: CAMPINAS MILITARY DEFENSE LTDA – EPP.

Lote: 01

Item: 01
Unidade: UN
Descrição: Camisa masculina n.º 1.
Marca: Military Defence
Valor Unitário: R$ 41,99

Item: 02
Unidade: UN
Descrição: Camisa masculina n.º 2.
Marca: Military Defence
Valor Unitário: R$ 41,99

Item: 03
Unidade: UN
Descrição: Camisa masculina n.º 3.
Marca: Military Defence
Valor Unitário: R$ 41,99

Item: 04
Unidade: UN
Descrição: Camisa masculina n.º 4.
Marca: Military Defence
Valor Unitário: R$ 41,99

Item: 05
Unidade: UN
Descrição: Camisa masculina n.º 5.
Marca: Military Defence
Valor Unitário: R$ 42,17

Item: 06
Unidade: UN
Descrição: Camisa masculina n.º 6.
Marca: Military Defence
Valor Unitário: R$ 42,17

Item: 07
Unidade: UN
Descrição: Calça masculina tam. 36.
Marca: Military Defence
Valor Unitário: R$ 46,36

Item: 08
Unidade: UN
Descrição: Calça masculina tam. 38.
Marca: Military Defence
Valor Unitário: R$ 46,36

Item: 09
Unidade: UN
Descrição: Calça masculina tam. 40.
Marca: Military Defence
Valor Unitário: R$ 46,36

Item: 10
Unidade: UN
Descrição: Calça masculina tam. 42.
Marca: Military Defence
Valor Unitário: R$ 46,36

Item: 11
Unidade: UN
Descrição: Calça masculina tam. 46.
Marca: Military Defence
Valor Unitário: R$ 46,36

Item: 12
Unidade: UN
Descrição: Calça masculina tam. 48.
Marca: Military Defence
Valor Unitário: R$ 46,36

Poder Executivo

Item: 13
Unidade: UN
Descrição: Calça masculina tam. 50.
Marca: Military Defence
Valor Unitário: R$ 46,36

Item: 14
Unidade: UN
Descrição: Calça masculina tam. 52.
Marca: Military Defence
Valor Unitário: R$ 46,36

Item: 15
Unidade: UN
Descrição: Calça masculina tam. 56.
Marca: Military Defence
Valor Unitário: R$ 46,36

Item: 16
Unidade: UN
Descrição: Camisa feminina n.º 1.
Marca: Military Defence
Valor Unitário: R$ 41,13

Item: 17
Unidade: UN
Descrição: Camisa feminina n.º 2.
Marca: Military Defence
Valor Unitário: R$ 41,13

Item: 18
Unidade: UN
Descrição: Camisa feminina n.º 3.
Marca: Military Defence
Valor Unitário: R$ 41,13

Item: 19
Unidade: UN
Descrição: Camisa feminina n.º 4.
Marca: Military Defence
Valor Unitário: R$ 41,13

Item: 20
Unidade: UN
Descrição: Camisa feminina n.º 5.
Marca: Military Defence
Valor Unitário: R$ 41,99

Item: 21
Unidade: UN
Descrição: Calça feminina n.º 36.
Marca: Military Defence
Valor Unitário: R$ 46,36

Item: 22
Unidade: UN
Descrição: Calça feminina n.º 38.
Marca: Military Defence
Valor Unitário: R$ 46,36

Item: 23
Unidade: UN
Descrição: Calça feminina n.º 40.
Marca: Military Defence
Valor Unitário: R$ 46,36

Item: 24
Unidade: UN
Descrição: Calça feminina n.º 42.
Marca: Military Defence
Valor Unitário: R$ 46,36

Item: 25
Unidade: UN
Descrição: Calça feminina n.º 44.
Marca: Military Defence
Valor Unitário: R$ 46,36

Item: 26
Unidade: UN
Descrição: Calça feminina n.º 46.
Marca: Military Defence
Valor Unitário: R$ 46,36

Item: 27
Unidade: UN
Descrição: Calça feminina n.º 50.
Marca: Military Defence
Valor Unitário: R$ 46,36

Item: 28
Unidade: UN
Descrição: Cinto de lona.
Marca: Military Defence
Valor Unitário: R$ 11,82

Item: 29
Unidade: UN
Descrição: Tarjeta de tecido.
Marca: Military Defence
Valor Unitário: R$ 8,24

Item: 30
Unidade: UN
Descrição: Boné modelo francês em tecido.
Marca: Military Defence
Valor Unitário: R$ 23,49

Item: 31
Unidade: UN
Descrição: Jaqueta masculina tm GG.
Marca: Military Defence
Valor Unitário: R$ 113,33

Item: 32
Unidade: UN
Descrição: Jaqueta masculina tm G.
Marca: Military Defence
Valor Unitário: R$ 113,33

Item: 33
Unidade: UN
Descrição: Jaqueta masculina tm M.
Marca: Military Defence
Valor Unitário: R$ 113,33

Item: 34
Unidade: UN
Descrição: Jaqueta masculina tm P.
Marca: Military Defence
Valor Unitário: R$ 113,33

Item: 35
Unidade: UN
Descrição: Jaqueta masculina tm XXL.
Marca: Military Defence
Valor Unitário: R$ 113,33

Item: 36
Unidade: UN
Descrição: Culote para motociclista tam 42.
Marca: Military Defence
Valor Unitário: R$ 54,08

Item: 37
Unidade: UN
Descrição: Culote para motociclista tam 44.
Marca: Military Defence
Valor Unitário: R$ 54,08

Item: 38
Unidade: UN
Descrição: Culote para motociclista tam 46.
Marca: Military Defence
Valor Unitário: R$ 54,08

Item: 39
Unidade: UN
Descrição: Culote para motociclista tam 48.
Marca: Military Defence
Valor Unitário: R$ 54,08

Lote: 05

Item: 01
Unidade: UN
Descrição: Capa para colete balístico tm P.
Marca: Military Defence
Valor Unitário: R$ 187,00

Item: 02
Unidade: UN
Descrição: Capa para colete balístico tm M.
Marca: Military Defence
Valor Unitário: R$ 187,00

Item: 03
Unidade: UN
Descrição: Capa para colete balístico tm G.
Marca: Military Defence
Valor Unitário: R$ 187,00

Item: 04
Unidade: UN
Descrição: Capa para colete balístico tm GG.
Marca: Military Defence
Valor Unitário: R$ 187,00

Ata de Registro de Preços n.º 620/15
Empresa: RAFALE INDÚSTRIA E COMÉRCIO DE CALÇADOS EIRELI EPP.

Lote: 03

Item: 01
Unidade: PAR
Descrição: Calçado tipo bota tática n.º 36
Marca: Rafale
Valor Unitário: R$ 274,00

Item: 02
Unidade: PAR
Descrição: Calçado tipo bota tática n.º 37.
Marca: Rafale
Valor Unitário: R$ 274,00

Item: 03

Poder Executivo

Unidade: PAR
Descrição: Calçado tipo bota tática n.º 38.
Marca: Rafale
Valor Unitário: R$ 274,00

Item: 04
Unidade: PAR
Descrição: Calçado tipo bota tática n.º 39.
Marca: Rafale
Valor Unitário: R$ 274,00

Item: 05
Unidade: PAR
Descrição: Calçado tipo bota tática n.º 40.
Marca: Rafale
Valor Unitário: R$ 274,00

Item: 06
Unidade: PAR
Descrição: Calçado tipo bota tática n.º 41.
Marca: Rafale
Valor Unitário: R$ 274,00

Item: 07
Unidade: PAR
Descrição: Calçado tipo bota tática n.º 42.
Marca: Rafale
Valor Unitário: R$ 274,00

Item: 08
Unidade: PAR
Descrição: Calçado tipo bota tática n.º 43.
Marca: Rafale
Valor Unitário: R$ 274,00

Item: 09
Unidade: PAR
Descrição: Calçado tipo bota tática n.º 44.
Marca: Rafale
Valor Unitário: R$ 274,00

Lote: 06

Item: 01
Unidade: PAR
Descrição: Bota cano longo motociclista tm 38.
Marca: Rafale
Valor Unitário: R$ 348,00

Item: 02
Unidade: PAR
Descrição: Bota cano longo motociclista tm 39.
Marca: Rafale
Valor Unitário: R$ 348,00

Item: 03
Unidade: PAR
Descrição: Bota cano longo motociclista tm 40.
Marca: Rafale
Valor Unitário: R$ 348,00

Item: 04
Unidade: PAR
Descrição: Bota cano longo motociclista tm 41.
Marca: Rafale
Valor Unitário: R$ 348,00

Item: 05
Unidade: PAR
Descrição: Bota cano longo motociclista tm 42.
Marca: Rafale
Valor Unitário: R$ 348,00

Item: 06
Unidade: PAR
Descrição: Bota cano longo motociclista tm 43.
Marca: Rafale
Valor Unitário: R$ 348,00

Item: 07
Unidade: PAR
Descrição: Bota cano longo motociclista tm 44.
Marca: Rafale
Valor Unitário: R$ 348,00

Ata de Registro de Preços n.º 621/15
Empresa: PREMIERSEG INDÚSTRIA E COMÉRCIO LTDA EPP.

Lote: 04

Item: 01
Unidade: UN
Descrição: Cinturão de couro.
Marca: Filizzola
Valor Unitário: R$ 106,15

Item: 02
Unidade: UN
Descrição: Coldre para pistola.
Marca: Filizzola
Valor Unitário: R$ 65,70

Item: 03
Unidade: UN
Descrição: Coldre para pistola canhoto.
Marca: Filizzola
Valor Unitário: R$ 66,65

Item: 04
Unidade: UN
Descrição: Coldre para revólver.
Marca: Filizzola
Valor Unitário: R$ 72,45

Item: 05
Unidade: UN
Descrição: Coldre para revólver canhoto.
Marca: Filizzola
Valor Unitário: R$ 72,45

Item: 06
Unidade: UN
Descrição: Fiel retrátil.
Marca: MH
Valor Unitário: R$ 44,65

Item: 07
Unidade: UN
Descrição: Porta algemas.
Marca: Filizzola
Valor Unitário: R$ 30,30

Item: 08
Unidade: UN
Descrição: Porta carregador.
Marca: Filizzola
Valor Unitário: R$ 35,40

Item: 09
Unidade: UN
Descrição: Porta Jet.
Marca: Filizzola
Valor Unitário: R$ 30,30

Item: 10
Unidade: UN
Descrição: Porta Tonfa.
Marca: Filizzola
Valor Unitário: R$ 25,25

Item: 11
Unidade: UN
Descrição: Presilha.
Marca: Filizzola
Valor Unitário: R$ 16,00

Ata de Registro de Preços n.º 622/15
Empresa: D.G.R. INDÚSTRIA E COMÉRCIO DE CONFECÇÕES LTDA - ME.

Lote: 07

Item: 01
Unidade: UN
Descrição: Camisa polo padrão tm G.
Marca: DGR
Valor Unitário: R$ 20,00

Item: 02
Unidade: UN
Descrição: Camisa polo padrão tm M.
Marca: DGR
Valor Unitário: R$ 20,00

Item: 03
Unidade: UN
Descrição: Camisa polo padrão tm P.
Marca: DGR
Valor Unitário: R$ 20,00

Item: 04
Unidade: UN
Descrição: Camisa polo padrão tm PP.
Marca: DGR
Valor Unitário: R$ 20,00

Item: 05
Unidade: UN
Descrição: Camisa polo padrão tm XG.
Marca: DGR
Valor Unitário: R$ 20,00

Item: 06
Unidade: UN
Descrição: Camisa polo padrão tm XGG.
Marca: DGR
Valor Unitário: R$ 20,00

PROCESSO N.º 32.068/15

Poder Executivo

PREGÃO ELETRÔNICO N.º 214/15

Objeto: Registro de Preços para eventual aquisição de equipamentos esportivos, destinados ao uso dos alunos da Rede Municipal de Ensino, em atividades de Educação Física, da Secretaria de Educação, com entregas parceladas, por um período de 12 (doze) meses.
Validade do Registro de Preços: 12 meses (até 29/12/2016).
Órgão Gerenciador: Secretaria de Educação.

Ata de Registro de Preços n.º 623/15
Empresa: MUQUE SPORTS CONCEPTION ARTIGOS ESPORTIVOS LTDA – EPP.

Lote: 01
Unidade: UN
Descrição: Aparelho: paralelas – barras paralelas ajustáveis para ginástica: - disponível altura: 1,5 – 2,05 m; - largura disponível: 0,42-0,52m; - comprimento da barra: 3,5 m; - o aparelho tem forte estabilização; - a largura entre barras é ajustável.
Marca: Sportin
Valor Unitário: R$ 3.732,39

Lote: 02
Unidade: UN
Descrição: Banco Sueco – com 2 m de comprimento; - fabricado com madeira de faia de boa qualidade; - medidas: 2000 mm de comprimento, 220 mm de largura e 35 mm de espessura; - pernas com base de borracha com 260 mm de altura, 320 mm de base e 40 mm de espessura; - com uma barra ao comprido com 1800 mm de comprimento, 100 mm de largura e 35 mm de espessura; - a madeira é tratada com verniz não tóxico e com cor natural; - cantos arredondados.
Marca: Sportin
Valor Unitário: R$ 400,00

Lote: 04
Unidade: UN
Descrição: Plinto – dimensões: - 100 cm de base e 40 cm na parte superior x 80 cm de altura x 95 de comprimento; - distribuídos em quatro módulos com 20 cm de altura cada, no formato piramidal; - confeccionado em espuma flexível de poliuretano, densidade 28 e toque resistente, garantindo assim a estabilidade do módulo e a segurança do praticante. a espuma tem selo do INMETRO, atendendo a NBR 13579-1, e índice de inflamabilidade dentro dos padrões de segurança. Os módulos são encapados em lona vinílica nas cores verde, vermelha, amarela e azul composta de trama de fio de poliéster, com PVC espalmado na espessura de 0,45 mm com o laudo, inflamabilidade, antioxidante, antifúngica. As uniões dos módulos são feitas com o sistema de velcro na cor branca, permitindo que os módulos sejam usados juntos ou separadamente. O fechamento é em zíper para facilitar a manutenção da capa.
Marca: Sportin
Valor Unitário: R$ 744,00

Ata de Registro de Preços n.º 624/15
Empresa: AT&WP COMERCIAL LTDA – EPP.

Lote: 03
Unidade: UN
Descrição: Mesa de pebolim – oficial; - material: madeira maciça pinus tingido e pés em aglomerado pintado, 2 caixas, 2 gavetas e 4 pés quadrados; - bonecos de plástico e ferros sobrepostos; - altura: 0,95 m; - medida interna (C X L): 1,09 m x 0,70 m; - medida externa com ferros (C X L): 1,33 m x 1,30 m; - peso bruto: 45 kg; - peso líquido: 43 kg; - item incluso: acompanham três bolinhas.
Marca: Klopf / Luxo
Valor Unitário: R$ 758,54

Ata de Registro de Preços n.º 625/15
Empresa: ANDRE LUIZ BERTOLASCE & CIA LTDA – ME.

Lote: 05
Unidade: UN
Descrição: Slack Line – material: fitas em poliéster de alta tenacidade; - dimensões do produto: fita de 15 metros x 50 mm e fita-catraca de 1,70 m x 50 mm; - capacidade: 3 toneladas; - peso aproximado: 2,38 kg; - trabalha a concentração, equilíbrio e ganho de resistência muscular; - acompanha sacola com Slackline, catraca de ajuste e protetor de árvore em EVA.
Marca: Piatã
Valor Unitário: R$ 160,00

PROCESSO N.º 34.432/15
PREGÃO PRESENCIAL N.º 094/15

Objeto: Registro de Preços para eventual aquisição de materiais elétricos e de telefonia – lista 03/2015, destinados ao uso de diversas Secretarias desta Prefeitura, com entregas parceladas, por um período de 12 (doze) meses.
Validade do Registro de Preços: 12 meses (até 29/12/2016).
Órgão Gerenciador: Secretaria de Administração.

Ata de Registro de Preços n.º 626/15
Empresa: METAX MATERIAIS ELÉTRICOS LTDA – ME.

Item: 01
Unidade: UN
Descrição: Caixa de passagem de PSIO em alumínio com tampa reversível (lisa e antiaderente) 200x200x100mm, acompanhado de vedação e parafusos.
Marca: JCM
Valor Unitário: R$ 31,00

Item: 04
Unidade: UN
Descrição: Disjuntor unipolar 40a – padrão DIN – termomagnético.
Marca: Soprano
Valor Unitário: R$ 6,44

Item: 05
Unidade: UN
Descrição: Disjuntor unipolar DIN 20 A – padrão DIN 20A, termomagnético.
Marca: Soprano
Valor Unitário: R$ 5,60

Item: 09
Unidade: RL
Descrição: Eletroduto flexível corrugado 3/4", amarelo, PVC antichama com guia – rolo de 25 metros.
Marca: Novoflex
Valor Unitário: R$ 26,70

Item: 12
Unidade: UN
Descrição: Filtro de linha em PVC com 5 tomadas 2p+t com fusível.
Marca: Fiolux
Valor Unitário: R$ 15,10

Item: 14
Unidade: UN
Descrição: Haste terra cobreada de baixa camada 5/8″x2,4m.
Marca: Intelli
Valor Unitário: R$ 13,49

Item: 18
Unidade: UN
Descrição: Unidut cônico em alumínio 1 1/4″ com rosca acompanha arruela, bucha e porca.
Marca: Tramontina
Valor Unitário: R$ 5,25

Item: 19
Unidade: UN
Descrição: Unidut cônico em alumínio 3″ com rosca, acompanha arruela, bucha e porca.
Marca: Tramontina
Valor Unitário: R$ 25,80

Ata de Registro de Preços n.º 627/15
Empresa: ATILUX MATERIAIS ELÉTRICOS HIDRÁULICOS E FERRAGENS LTDA EPP.

Item: 02
Unidade: UN
Descrição: Caixa de passagem em PVC antichama cinza de sobrepor, 100x100x50mm com entradas para bitolas de 25 e 32 mm, acompanhado de parafusos atendendo as normas ABNT NBR 5.410.
Marca: Steck
Valor Unitário: R$ 12,00

Item: 03
Unidade: UN
Descrição: Conector tipo oval em cobre, com 01 parafuso para haste de aterramento.
Marca: Celio
Valor Unitário: R$ 1,45

Item: 06
Unidade: RL
Descrição: Eletroduto flexível corrugado 1 1/4″, em polietileno de alta densidade, preto, com guia de acordo com a abnt nbr 15.715 –

Poder Executivo

rolo de 50 metros.
Marca: Novo Flex
Valor Unitário: R$ 75,00

Item: 07
Unidade: RL
Descrição: Eletroduto flexível corrugado 1″ DN-32, cinza, PVC antichama com guia – rolo de 25 metros.
Marca: Novo Flex
Valor Unitário: R$ 26,20

Item: 08
Unidade: MT
Descrição: Eletroduto flexível corrugado 3″, em polietileno de alta densidade, preto, com guia de acordo co m a ABNT NBR 15.715.
Marca: Novo Flex
Valor Unitário: R$ 4,22

Item: 10
Unidade: MT
Descrição: Eletroduto flexível corrugado 90 mm, em Polietileto de alta densidade, preto, com guia de acordo com a ABNT NBR 15.715.
Marca: Novo Flex
Valor Unitário: R$ 4,22

Item: 11
Unidade: UN
Descrição: Estanho para solda em fio 1,5 mm de 60x40 com resina – bobina de 500gr;
Marca: Best
Valor Unitário: R$ 35,00

Item: 13
Unidade: RL
Descrição: Fita dupla face de espuma branca 12mmx5m para até 10 kg.
Marca: Adelbrás
Valor Unitário: R$ 15,40

Item: 15
Unidade: UN
Descrição: Isolador pimentão porcelana, com pino rosca olhal, 76x51mm, rosca 5/16” 42 mm.
Marca: Morumbi
Valor Unitário: R$ 2,75

Item: 16
Unidade: UN
Descrição: Passa fio com alma de aço revestido em Polipropileno 10 m com ponta aço.
Marca: Art Varal
Valor Unitário: R$ 11,90

Item: 17
Unidade: UN
Descrição: Passa fio com alma de aço revestido em Polipropileno 20 metros com ponta aço.
Marca: Art Varal
Valor Unitário: R$ 15,50

PROCESSO N.º 35.723/15
PREGÃO PRESENCIAL N.º 098/15

Objeto: Registro de Preços para eventual aquisição de materiais para manutenção de bens imóveis, destinados ao uso de diversas Secretarias desta Prefeitura.
Validade do Registro de Preços: 12 meses (até 29/12/2016).
Órgão Gerenciador: Secretaria de Administração.

Ata de Registro de Preços n.º 628/15
Empresa: DAVOP COMERCIAL EIRELI EPP.

Item: 01
Unidade: PÇ
Descrição: Base p/válvula – obs. compatível com acabamentos Hydra Max, Clean, Pro; DN. 40 (1, 1/2″) ref. 4550.504; embalados individualmente em caixa de papelão, constando a norma abnt 15.857.
Marca: Deca
Valor Unitário: R$ 105,00

Item: 02
Unidade: UN
Descrição: Engate flexível – obs. de PVC – cor branca – tam. 1/2″ x 40 cm.
Marca: Ibiraflex
Valor Unitário: R$ 3,40

Item: 03
Unidade: UN
Descrição: Engate flexível – obs. de alumínio – tam. 1/2″ x 40 cm.
Marca: Olimar
Valor Unitário: R$ 11,00

Item: 04
Unidade: UN
Descrição: Reparo completo p/válvula de descarga, compatível c/equipamento Deca 1.1/2″.
Marca: Censi
Valor Unitário: R$ 25,40
Item: 05
Unidade: UN
Descrição: Reparo p/válvula de descarga – obs. kit p/válvula (mola – chave), com registro integrado, compatível p/uso em equipamento Docol – ref. 01994500.
Marca: Docol
Valor Unitário: R$ 13,00

Item: 06
Unidade: UN
Descrição: Reparo p/válvula de descarga – obs. kit pistão completo p/válvula de descarga – 1.1/2″ - ref. 01995000.
Marca: Docol
Valor Unitário: R$ 25,30

Item: 07
Unidade: UN
Descrição: Reparo p/válvula de descarga – obs. kit vedante p/válvula de descarga 1.1/2″ - compatível c/equipamentos Docol – ref. 01997000.
Marca: Docol
Valor Unitário: R$ 16,10

Item: 08
Unidade: UN
Descrição: Reparo p/válvula de descarga – obs. compatível c/produto da marca Deca Liza – 1.1/2” - ref. 468874 – mod. 2515.
Marca: Censi
Valor Unitário: R$ 29,00

Item: 09
Unidade: UN
Descrição: Reparo p/válvula de descarga – obs. compatível c/produto da marca Deca VCE – 1.1/2″ - ref. 468874 – mod. 2516-2517.
Marca: Censi
Valor Unitário: R$ 29,00

Item: 10
Unidade: UN
Descrição: Reparo p/válvula de descarga – obs. compatível c/produto da marca deca VCR – 1.1/2″ - ref. 468874 – mod. 2511.
Marca: Censi
Valor Unitário: R$ 29,00

Item: 11
Unidade: UN
Descrição: Reparo p/válvula de descarga – obs. compatível c/equipamento Deca Max, Clean, Pro e Base – 1.1/2″, 2550 – ref. 4686325.
Marca: Censi
Valor Unitário: R$ 28,70

Item: 12
Unidade: UN
Descrição: Sifão de copo 1″ x 1 1/2″ - obs. com altura regulável p/válvula americana – com bitola de 1″ x 1.1/2″ - metal cromado.
Marca: Romar
Valor Unitário: R$ 82,00

Item: 13
Unidade: UN
Descrição: Sifão flexível – obs. de polipropileno; acabamento natural do tipo flexível e ajustável para lavatório, cuba ou tanque; com bitola de entrada de 1″, 1 1/4″ e 1 1/2″, saída DN. 38, DN. 40; DN. 48 e DN. 50; extensível (37 a 85 cm), acompanhado de bucha de redução.
Marca: Tuboflex
Valor Unitário: R$ 5,80

Item: 14
Unidade: BR
Descrição: Tubo PVC rígido – obs. para esgoto predial; com diâmetro de 25 mm, c/juntas soldáveis, cor marrom – barra de 06 m – em conformidade com as normas NBR/ABNT.
Marca: Krona
Valor Unitário: R$ 14,60

Item: 15
Unidade: BR
Descrição: Tubo PVC rígido – obs. para esgoto predial; com diâmetro de 50 mm, c/juntas soldáveis, cor branca, barra de 06 m – em conformidade com as normas NBR/ABNT.
Marca: Krona
Valor Unitário: R$ 37,00

Poder Executivo

PROCESSO N.º 32.710/15
PREGÃO ELETRÔNICO N.º 227/15

Objeto: Registro de Preços para eventual aquisição de material educativo e esportivo, destinado ao uso dos alunos da Rede Municipal de Ensino, em atividade de Educação Física, da Secretaria de Educação, com entregas parceladas, por um período de 12 (doze) meses.
Validade do Registro de Preços: 12 meses (até 29/12/2016).
Órgão Gerenciador: Secretaria de Educação.

Ata de Registro de Preços n.º 629/15
Empresa: AZUL ESPORTES COMERCIAL LIMITADA - EPP.

Lote: 01
Unidade: UN
Descrição: Apito profissional – material: em metal resistente; peso aproximado: 60 gr; - embocadura anatômica (detalhe na embocadura impede que o apito escape da boca); - bolinha interna de cortiça (permite um som mais agudo com menos esforço); - recomendado para professores de educação física, guias de excursões, resgates e outras atividades; - acompanha cordão para facilitar o transporte e evitar perdas.
Marca: Rocket
Valor Unitário: R$ 12,00

Lote: 03
Unidade: UN
Descrição: Bola de bobath – (alongamento) peso: 1.900 gr; diâmetro: 75 cm; - material: pvc; - suporta até 300 kg de carga.
Marca: Azul
Valor Unitário: R$ 50,00

Lote: 04
Unidade: UN
Descrição: Bola de borracha – nº 02; - 56 mm; - ideal para exercícios com a bola, estimulam a circulação sanguínea de mãos e pés, além de proporcionar relaxamento a qualquer hora e em qualquer lugar; em qualquer um dos níveis de resistência, a bola fortalece mãos, punhos e antebraços e ajuda na reabilitação, além de poder ser usada para massagem na planta dos pés.
Marca: LCM
Valor Unitário: R$ 6,98

Lote: 06
Unidade: UN
Descrição: Bola de borracha – nº 12; diâmetro: 178 a 184 mm; - peso aproximado: 330 a 350 gr; - circunferência aproximada: 56 a 58 cm.
Marca: OLP
Valor Unitário: R$ 11,70

Lote: 19
Unidade: UN
Descrição: Bola para ginástica rítmica – adulta; - com 18 cm de diâmetro e 400 gr. indicada para crianças acima de 12 anos.
Marca: Azul
Valor Unitário: R$ 35,00

Lote: 20
Unidade: UN
Descrição: Bola para ginástica rítmica – infantil; - com 16 cm de diâmetro e 300 gr. indicada para crianças até 12 anos aproximadamente.
Marca: Azul
Valor Unitário: R$ 27,37

Lote: 21
Unidade: UN
Descrição: Bomba para encher bola – material: em plástico resistente; dimensões do produto em cm: 21 cm de altura; - peso aproximado: 80 gr; - ideal pra inflar bolas e pneus de bicicleta; - dupla ação; - infla nos dois sentidos.
Marca: Stadium
Valor Unitário: R$ 14,94

Ata de Registro de Preços n.º 630/15
Empresa: AT&WP COMERCIAL LTDA – EPP.

Lote: 02
Unidade: UN
Descrição: Bambolê - meia polegada aproximadamente; - 0,68 cm de diâmetro aproximadamente; - cores variadas; - plástico em PVC com certificado INMETRO; - peso aproximado: 0,200 kg.
Marca: Cemar
Valor Unitário: R$ 2,00

Lote: 05
Unidade: UN
Descrição: Bola de borracha – nº 10; - peso aproximado : 280 a 300 gr; - diâmetro de 150 a 160 mm; - circunferência aproximada: 48 a 50 cm.
Marca: LCM
Valor Unitário: R$ 9,80

Lote: 07
Unidade: UN
Descrição: Bola de borracha – nº 06; diâmetro: 100 a 106 mm; - peso aproximado: 125 a 145 gr; - circunferência aproximada: 32 a 34 cm.
Marca: LCM
Valor Unitário: R$ 6,30

Lote: 08
Unidade: UN
Descrição: Bola de borracha – nº 08; diâmetro: 130 a 140 mm; - peso aproximado: 150 a 160gr; - circunferência aproximada: 43 a 46 cm.
Marca: LCM
Valor Unitário: R$ 6,99

Lote: 12
Unidade: TB
Descrição: Bola de tênis – pressurizada em tubo plástico com 03 bolas cada; - fabricada com feltro Dura-Wave.
Marca: Titã
Valor Unitário: R$ 20,60

Lote: 23
Unidade: UN
Descrição: Colete para treinamento – cor: amarelo; - composição: - 100% poliéster; - dimensões aproximadas: 50 cm de comprimento x 35 cm de largura (6 a 12 anos) com elástico que une as cores, tem 3 cm de largura e 9 cm de comprimento sem esticar, esticando chega a 20 cm; - peso: - 0,150 kg.
Marca: RA Sports
Valor Unitário: R$ 5,00

Lote: 24
Unidade: UN
Descrição: Colete para treinamento – cor: azul; - composição: - 100% poliéster; - dimensões aproximadas: 50 cm de comprimento x 35 cm de largura (6 a 12 anos) com elástico que une as cores, tem 3 cm de largura e 9 cm de comprimento sem esticar, esticando chega a 20 cm; - peso: - 0,150 kg.
Marca: RA Sports
Valor Unitário: R$ 5,00

Lote: 25
Unidade: UN
Descrição: Colete para treinamento – cor: verde; - composição: - 100% poliéster; - dimensões aproximadas: 50 cm de comprimento x 35 cm de largura (6 a 12 anos) com elástico que une as cores tem 3 cm de largura e 9 cm de comprimento sem esticar, esticando chega a 20 cm; - peso: - 0,150 kg.
Marca: RA Sports
Valor Unitário: R$ 5,00

Lote: 26
Unidade: UN
Descrição: Colete para treinamento – cor: vermelho; composição: - 100% poliéster; - dimensões aproximadas: 50 cm de comprimento x 35 cm de largura (6 a 12 anos) com elástico que une as cores tem 3 cm de largura e 9 cm de comprimento sem esticar, esticando chega a 20 cm; - peso: - 0,150 kg.
Marca: RA Sports
Valor Unitário: R$ 5,00

Ata de Registro de Preços n.º 631/15
Empresa: INDÚSTRIA DE BOLAS TITA LTDA – EPP.

Lote: 09
Unidade: UN
Descrição: Bola de futebol de campo – material: em EPU (Poliuretano); - circunferência: 68 cm; - pressão estimada: 9 – 10 lbs; - peso aproximado: 420 gr.
Marca: Titan
Valor Unitário: R$ 29,45

Lote: 10
Unidade: UN
Descrição: Bola de futebol de salão – de futsal; material: em pvc ultra; circunferência: 50-53 cm; - pressão: 0,6 – 0,8 libras; - peso aproximado: 250 a 280 gr.
Marca: Titan
Valor Unitário: R$ 21,40

Lote: 11
Unidade: UN
Descrição: Bola de handebol oficial – mirim; - material: pu de qualidade superior; - trabalhado para garantir máxima aderência da mão na bola; - acabamento: costurada – ultra

Poder Executivo

grip; - quantidade de gomos: 32 gomos; - circunferência 57 a 59 cm; - tamanho oficial mirim – h1; - miolo lubrificado e removível; - câmera de látex; - peso oficial: 230 a 270 gramas.
Marca: Titan
Valor Unitário: R$ 38,00

Lote: 17
Unidade: UN
Descrição: Bola oficial de vôley de praia – material: couro sintético; - circunferência: 66 a 68 cm; - pressão: 3.0 psi / 0,175 – 0,255 kgf/cm²; - peso aproximado: 260 gr; - miolo removível; - câmera butil; - costurada; - dividida em 18 gomos.
Marca: Classe
Valor Unitário: R$ 25,40

Lote: 18
Unidade: UN
Descrição: Bola oficial de voleibol – bola de volei mirim; - material: pu; - construção: matrizada com 18 gomos; - circunferência: 64 cm; - pressão: 3 a 4 lbs; - câmara: arbility; tamanho: infantil; - peso aproximado: 240 gr; - miolo substituível e lubrificado.
Marca: Titan
Valor Unitário: R$ 24,00

Ata de Registro de Preços n.º 632/15
Empresa: LARBAK SOLUCOES EMPRESARIAIS LTDA ME.

Lote: 13
Unidade: UN
Descrição: Bola de vinil – grande; - 40 cm de altura; - 126 cm de diâmetro; - 15 polegadas.
Marca: ABC
Valor Unitário: R$ 12,16

Lote: 14
Unidade: UN
Descrição: Bola de vinil – média; - 33 cm de altura; - 110 cm de diâmetro; - 11 polegadas.
Marca: ABC
Valor Unitário: R$ 9,46

Lote: 15
Unidade: UN
Descrição: Bola de vinil – pequena; - 23 cm de altura; - 77 cm de diâmetro; - 9 polegadas.
Marca: ABC
Valor Unitário: R$ 9,46

Lote: 27
Unidade: UN
Descrição: Cone esportivo – cone rígido; - 01 m; - cores variadas;
Marca: AX
Valor Unitário: R$ 10,02

Ata de Registro de Preços n.º 633/15
Empresa: R.C.M. RAMOS LOMBARDI – EPP.

Lote: 16
Unidade: UN
Descrição: Bola oficial de basquete – mirim; - material: borracha; - circunferência: 73 mm; - pressão: 7 – 9 lbs; - peso aproximado: 560 gr.
Marca: Penalty
Valor Unitário: R$ 20,00

Lote: 22
Unidade: UN
Descrição: Colchonete para ginástica – composição interna: espuma de poliuretano; - composição capa: 100% poliéster; - dimensões aproximadas do produto (cm) a x l x p: 40 x 90 x 2,5 cm; - cor: azul.
Marca: Pegasus
Valor Unitário: R$ 13,40

Secretaria de Administração, aos 29 dias do mês de Março de 2016.

João Alberto Siqueira Donula
Diretor do Departamento de Compras e Licitações

COMPANHIA DE SANEAMENTO AMBIENTAL DE ATIBAIA - SAAE

PREGÃO PRESENCIAL Nº 02/2016
Formulário para fatura de água

ADJUDICAÇÃO e HOMOLOGAÇÃO

A Companhia de Saneamento Ambiental de Atibaia - SAAE, através de seu PREGOEIRO e EQUIPE DE APOIO, torna público que no dia 29 de março de 2016, participaram deste pregão presencial para registro de preços as empresas: MARTGRAF INDUSTRIA E GRAFICA LTDA EPP, GRAFLEX GRAFICA EDITORA FLEX EIRELI – ME e VP IMPRESSOS LASER LTDA, estando presentes na sessão os seus respectivos representantes legais, cujo certame tem por objeto a Eventual aquisição de 10.000 (dez mil) rolos de formulários para fatura de serviços, conforme especificação constante no Anexo I do Edital.

As licitantes apresentaram propostas iniciais e mínimas em negociação, sendo CLASSIFICADA e HABILITADA a empresa GRAFLEX GRAFICA EDITORA FLEX EIRELI – ME, por ter atendido ao Edital na íntegra.

Não havendo interposição de recurso, o pregoeiro ADJUDICOU o objeto à empresa vencedora.

Tendo em vista a conduta adotada pelo PREGOEIRO, conforme ata constante do processo, a Superintendente da SAAE HOMOLOGOU o procedimento licitatório em referência às licitantes vencedoras, face ao pleno atendimento à legislação vigente.

Atibaia, 29 de março de 2016.

Fabiane Cabral da Costa Santiago
- SUPERINTENDENTE –

Danilo Mistrinel
- PREGOEIRO -

COMPANHIA DE SANEAMENTO AMBIENTAL DE ATIBAIA - SAAE

AUTO DE INFRAÇÃO E IMPOSIÇÃO DE MULTA – NOTIFICAÇÃO

Nº2689/15
1. Identificação do Autuado
Nome ou Razão Social: ROBERTO RONI TEIXEIRA
Endereço: Rua Jose Hernandes, 84
Bairro : Jd. Imperial Matrícula : 24134-2
Processo Administrativo / Protocolo 2432816

2. Irregularidades / Penalidades
Conforme consta do Auto de Constatação e Apreensão nº 2566/15 do dia 25 de novembro de 2015, verificou-se que o autuado acima infringiu o disposto no art. 131 do Regulamento do SAAE, aprovado pelo Decreto nº 4444/03, tendo em vista fraude através de furo na cúpula do hidrômetro, ficando aplicada a pena de R$ 703,20 (setecentos e três reais e vinte centavos), somada ao consumo atribuído de R$ 1.066,08 (hum mil e sessenta e seis reais e oito centavos), totalizando R$1.769,28 (hum mil, setecentos e sessenta e nove reais e vinte e oito centavos).
3. Recurso:
O recurso deverá ser apresentado no prazo de 15 (quinze) dias a partir da publicação da presente notificação, no atendimento do SAAE, sito na Praça Roberto Gomes Pedrosa, nº 11 – Centro. Se o presente auto / notificação não for impugnado no prazo acima, reputar-se-ão verdadeiros os fatos.
4. Local e data :
Atibaia, 07 de março de 2016.

RITA DE CÁSSIA GONÇALVES SARAIVA
Diretora de Planejamento e Finanças

COMPANHIA DE SANEAMENTO AMBIENTAL DE ATIBAIA - SAAE

AUTO DE INFRAÇÃO E IMPOSIÇÃO DE MULTA – NOTIFICAÇÃO

Nº2705/16
1. Identificação do Autuado
Nome ou Razão Social: ATIBAIA AERO CENTRO
Endereço: Rua Jacinto Silva, 581 – Hangar 03
Bairro : Planalto Atibaia Matrícula : 3580-7
Processo Administrativo / Protocolo 2438904

2. Irregularidades / Penalidades
Conforme consta do Auto de Constatação e Apreensão nº 3010/15 do dia 21 de dezembro de 2015, verificou-se que o autuado acima infringiu o disposto no art. 131 do Regulamento do SAAE, aprovado pelo Decreto nº 4444/03, tendo em vista arame travando a turbina do hidrômetro, ficando aplicada a pena de R$

Poder Executivo

7.862,00 (sete mil, oitocentos e sessenta e dois reais), somada ao consumo atribuído de R$ 10.686,87 (dez mil, seiscentos e oitenta e seis reais e oitenta e sete centavos), totalizando R$ 18.548,87 (dezoito mil, quinhentos e quarenta e oito reais e oitenta e sete centavos).
3. Recurso:
O recurso deverá ser apresentado no prazo de 15 (quinze) dias a partir da publicação da presente notificação, no atendimento do SAAE, sito na Praça Roberto Gomes Pedrosa, nº 11 – Centro. Se o presente auto / notificação não for impugnado no prazo acima, reputar-se-ão verdadeiros os fatos.
4. Local e data :
Atibaia, 07 de março de 2016.

RITA DE CÁSSIA GONÇALVES SARAIVA
Diretora de Planejamento e Finanças

COMPANHIA DE SANEAMENTO AMBIENTAL DE ATIBAIA - SAAE

AUTO DE INFRAÇÃO E IMPOSIÇÃO DE MULTA – NOTIFICAÇÃO

Nº2704/16
1. Identificação do Autuado
Nome ou Razão Social: VANILDA NOGUEIRA DE OLIVEIRA ARAUJO CAVA
Endereço: Rua Antonio da S. Cintra, 314 – Casa 08
Bairro : Vila Mira Matrícula : 1215-7
Processo Administrativo / Protocolo 2440063

2. Irregularidades / Penalidades
Conforme consta do Auto de Constatação e Apreensão nº 2454/15 do dia 24 de dezembro de 2015, verificou-se que o autuado acima infringiu o disposto no art. 131 do Regulamento do SAAE, aprovado pelo Decreto nº 4444/03, tendo em vista arame travando a turbina do hidrômetro, ficando aplicada a pena de R$ 703,20 (setecentos e três reais e vinte centavos), somada ao consumo atribuído de R$ 1.111,54 (hum mil, cento e onze reais e cinquenta e quatro centavos), totalizando R$1.814,74 (hum mil, oitocentos e quatorze reais e setenta e quatro centavos).
3. Recurso:
O recurso deverá ser apresentado no prazo de 15 (quinze) dias a partir da publicação da presente notificação, no atendimento do SAAE, sito na Praça Roberto Gomes Pedrosa, nº 11 – Centro. Se o presente auto / notificação não for impugnado no prazo acima, reputar-se-ão verdadeiros os fatos.
4. Local e data :
Atibaia, 07 de março de 2016.

RITA DE CÁSSIA GONÇALVES SARAIVA
Diretora de Planejamento e Finanças

COMPANHIA DE SANEAMENTO AMBIENTAL DE ATIBAIA - SAAE

AUTO DE INFRAÇÃO E IMPOSIÇÃO DE MULTA – NOTIFICAÇÃO

Nº2723/16
1. Identificação do Autuado
Nome ou Razão Social: LAURINDA DE JESUS
Endereço: Rua Ernesto Binatti, 45 – Casa 03
Bairro : CDHU / Jd. Cerejeiras Matrícula : 49412-7
Processo Administrativo / Protocolo 2451508

2. Irregularidades / Penalidades
Conforme consta do Auto de Constatação e Apreensão nº 3025/16 do dia 02 de fevereiro de 2016, verificou-se que o autuado acima infringiu o disposto no art. 131 do Regulamento do SAAE, aprovado pelo Decreto nº 4444/03, tendo em vista arame travando a turbina do hidrômetro, ficando aplicada a pena de R$ 468,80 (quatrocentos e sessenta e oito reais e oitenta centavos), somada ao consumo atribuído de R$ 537,28 (quinhentos e trinta e sete reais e vinte e oito centavos), totalizando R$ 1.006,08 (hum mil e seis reais e oito centavos). O valor será cobrado em dobro devido à reincidência, sendo assim, o total passa a ser de R$ 2.012,16 (dois mil e doze reais e dezesseis centavos).
3. Recurso:
O recurso deverá ser apresentado no prazo de 15 (quinze) dias a partir da publicação da presente notificação, no atendimento do SAAE, sito na Praça Roberto Gomes Pedrosa, nº 11 – Centro. Se o presente auto / notificação não for impugnado no prazo acima, reputar-se-ão verdadeiros os fatos.
4. Local e data :
Atibaia, 07 de março de 2016.

RITA DE CÁSSIA GONÇALVES SARAIVA
Diretora de Planejamento e Finanças

COMPANHIA DE SANEAMENTO AMBIENTAL DE ATIBAIA - SAAE
AUTO DE CONSTATAÇÃO / APREENSÃO

Nº3003/16

1. Identificação do Autuado
Nome ou Razão Social: BEN HUR KOWAL LEITE
Endereço: Rua Buenos Aires, 510
Bairro : Jd. Cerejeiras Matrícula : 29051-3

2. Constatação
Em 26 de janeiro de 2016.
Arame travando a turbina do hidrômetro.
3. Apreensão:
Hidrômetro
4. Local e data:
Atibaia, 07 de março de 2016.

RITA DE CÁSSIA GONÇALVES SARAIVA
Diretora de Planejamento e Finanças

COMPANHIA DE SANEAMENTO AMBIENTAL DE ATIBAIA - SAAE

AUTO DE INFRAÇÃO E IMPOSIÇÃO DE MULTA – NOTIFICAÇÃO

Nº2715/16
1. Identificação do Autuado
Nome ou Razão Social: BEN HUR KOWAL LEITE
Endereço: Rua Buenos Aires, 510
Bairro : Jd. Cerejeiras Matrícula : 29051-3
Processo Administrativo / Protocolo 2452172

2. Irregularidades / Penalidades
Conforme consta do Auto de Constatação e Apreensão nº 3003/16 do dia 26 de janeiro de 2016, verificou-se que o autuado acima infringiu o disposto no art. 131 do Regulamento do SAAE, aprovado pelo Decreto nº 4444/03, tendo em vista arame travando a turbina do hidrômetro, ficando aplicada a pena de R$ 234,40 (duzentos e trinta e quatro reais e quarenta centavos), somada ao consumo atribuído de R$ 203,99 (duzentos e três reais e noventa e nove centavos), totalizando R$ 438,39 (quatrocentos e trinta e oito reais e trinta e nove centavos).
3. Recurso:
O recurso deverá ser apresentado no prazo de 15 (quinze) dias a partir da publicação da presente notificação, no atendimento do SAAE, sito na Praça Roberto Gomes Pedrosa, nº 11 – Centro. Se o presente auto / notificação não for impugnado no prazo acima, reputar-se-ão verdadeiros os fatos.
4. Local e data :
Atibaia, 07 de março de 2016.

RITA DE CÁSSIA GONÇALVES SARAIVA
Diretora de Planejamento e Finanças

COMPANHIA DE SANEAMENTO AMBIENTAL DE ATIBAIA - SAAE
AUTO DE CONSTATAÇÃO / APREENSÃO

Nº3026/16

1. Identificação do Autuado
Nome ou Razão Social: MARCO ANTONIO SOLDERA CESAR
Endereço: Av. Santana, 220
Bairro : Vila Santo Antônio Matrícula : 14988-8

2. Constatação
Em 22 de janeiro de 2016.
Intervenção indevida no cavalete, tendo sido retirados cavalete e hidrômetro.
3. Apreensão:

Poder Executivo

Nada apreendido.
4. Local e data:
Atibaia, 07 de março de 2016.

RITA DE CÁSSIA GONÇALVES SARAIVA
Diretora de Planejamento e Finanças

COMPANHIA DE SANEAMENTO AMBIENTAL DE ATIBAIA - SAAE

AUTO DE INFRAÇÃO E IMPOSIÇÃO DE MULTA – NOTIFICAÇÃO

Nº2717/16
1. Identificação do Autuado
Nome ou Razão Social: MARCO ANTONIO SOLDERA CESAR
Endereço: Av. Santana, 220
Bairro : Vila Santo Antônio Matrícula : 14988-8
Processo Administrativo / Protocolo 2453806

2. Irregularidades / Penalidades
Conforme consta do Auto de Constatação e Apreensão nº 3026/16 do dia 22 de janeiro de 2016, verificou-se que o autuado acima infringiu o disposto no art. 131 do Regulamento do SAAE, aprovado pelo Decreto nº 4444/03, tendo em vista intervenção indevida no cavalete, tendo sido retirados cavalete e hidrômetro, ficando aplicada a pena de R$ 703,20 (setecentos e três reais e vinte centavos), somada ao consumo atribuído de R$ 1.704,96 (hum mil, setecentos e quatro reais e noventa e seis centavos), totalizando R$ 2.408,16 (dois mil, quatrocentos e oito reais e dezesseis centavos).
3. Recurso:
O recurso deverá ser apresentado no prazo de 15 (quinze) dias a partir da publicação da presente notificação, no atendimento do SAAE, sito na Praça Roberto Gomes Pedrosa, nº 11 – Centro. Se o presente auto / notificação não for impugnado no prazo acima, reputar-se-ão verdadeiros os fatos.
4. Local e data :
Atibaia, 07 de março de 2016.

RITA DE CÁSSIA GONÇALVES SARAIVA
Diretora de Planejamento e Finanças

COMPANHIA DE SANEAMENTO AMBIENTAL DE ATIBAIA - SAAE

AUTO DE INFRAÇÃO E IMPOSIÇÃO DE MULTA – NOTIFICAÇÃO

Nº2721/16
1. Identificação do Autuado
Nome ou Razão Social: HELIO LINO DE OLIVEIRA
Endereço: Rua Guaraci, 839
Bairro : Recreio Estoril Matrícula : 7602-3
Processo Administrativo / Protocolo 2452791

2. Irregularidades / Penalidades
Conforme consta do Auto de Constatação e Apreensão nº 3023/16 do dia 21 de janeiro de 2016, verificou-se que o autuado acima infringiu o disposto no art. 131 do Regulamento do SAAE, aprovado pelo Decreto nº 4444/03, tendo em vista arame travando a turbina do hidrômetro, ficando aplicada a pena de R$ 7.862,00 (sete mil, oitocentos e sessenta e dois reais), somada ao consumo atribuído de R$ 13.014,90 (treze mil e quatorze reais e noventa centavos), totalizando R$ 20.876,90 (vinte mil, oitocentos e setenta e seis reais e noventa centavos).
3. Recurso:
O recurso deverá ser apresentado no prazo de 15 (quinze) dias a partir da publicação da presente notificação, no atendimento do SAAE, sito na Praça Roberto Gomes Pedrosa, nº 11 – Centro. Se o presente auto / notificação não for impugnado no prazo acima, reputar-se-ão verdadeiros os fatos.
4. Local e data :
Atibaia, 07 de março de 2016.

RITA DE CÁSSIA GONÇALVES SARAIVA
Diretora de Planejamento e Finanças

CRONOLOGIA DE PAGAMENTOS

De acordo com a Lei nº 8.666 de 21 de Junho de 1993, art. 5º e nos termos da Instrução nº 02/95, item II, do TCESP, NÃO HOUVE alterações na Ordem Cronológica de Pagamentos.

Atibaia, 26 de Março de 2016

Secretaria de Educação

Atibaia, 29 de março de 2016

Ato decisório nº 23/2016
A Secretaria de Educação do Município de Atibaia, considerando:

O Decreto nº 4.681, de 08/04/2005, que dispõe sobre acumulação remunerada de cargos, empregos e funções, no âmbito do serviço público municipal;
Expede o ato decisório de **acumulação legal** de cargo à servidora Valéria Regina Monteiro, RG nº 20.289.321-2, nos cargos de Professor na na unidade escolar EMEF "Professora Maria Helena Faria Ferraz" e Professor na unidade E.E. José Alvim, ambas neste município.
Publique-se.

Márcia Aparecida Bernardes
Secretária de Educação

Atibaia, 29 de março de 2016

Ato decisório nº 24/2016
A Secretaria de Educação do Município de Atibaia, considerando:

O Decreto nº 4.681, de 08/04/2005, que dispõe sobre acumulação remunerada de cargos, empregos e funções, no âmbito do serviço público municipal;
Expede o ato decisório de **acumulação legal** de cargo à servidora Lucimar Pinto, RG nº 34.366.019-2, nos cargos de Professor na unidade CEI "Irene Janussi Franco", neste município e Professor na unidade E.M.E.I Luiz Gonzaga Ferreira, no município de Bom Jesus dos Perdões.
Publique-se.

Márcia Aparecida Bernardes
Secretária de Educação

Atibaia, 29 de março de 2016

Ato decisório nº 25/2016
A Secretaria de Educação do Município de Atibaia, considerando:

O Decreto nº 4.681, de 08/04/2005, que dispõe sobre acumulação remunerada de cargos, empregos e funções, no âmbito do serviço público municipal;
Expede o ato decisório de **acumulação legal** de cargo ao servidor Claudio Aparecido Lourenço de Carvalho, RG nº 32.283.963-3, nos cargos de Professor de Educação Física na unidade E.M.E.F. Estudante Nelson José Pedroso, neste município e Professor de Educação Física PEBII na unidade E.M. Tirsi Anna Castellani Gamberini, no município de Mairiporã.
Publique-se.

Márcia Aparecida Bernardes
Secretária de Educação

Atibaia, 29 de março de 2016

Ato decisório nº 26/2016
A Secretaria de Educação do Município de Atibaia, considerando:

O Decreto nº 4.681, de 08/04/2005, que dispõe sobre acumulação remunerada de cargos, empregos e funções, no âmbito do serviço público municipal;
Expede o ato decisório de **acumulação legal** de cargo a servidora Márcia Lage Casimiro, RG nº 11.721.377, nos cargos de Professor na unidade E.M.E.I. Diretora Eleonor de Barros e Vice-diretora na unidade E. E. "João Antonio Rodrigues", ambas neste município.
Publique-se.

Poder Executivo

Márcia Aparecida Bernardes
Secretária de Educação

Comissão Processante Permanente
Disciplina
Processo nº 4.195/15

EXTRATO DE RESULTADO

A Presidente da Comissão Processante Permanente Disciplinar – C.P.P.D., nomeada pela Portaria nº 3.632 – GP, de 05 de maio de 2015, nos termos do artigo 45 do Decreto Municipal nº 5.505 de 25 de março de 2008, torna publico a ABSOLVIÇÃO da servidora pública municipal, matriculada sob Nº 5.882, conforme Relatório Final de fls.112/125 da Comissão Processante Permanente Disciplinar homologado pelo Sr. Prefeito Municipal, às fls.126.

Prefeitura da Estância de Atibaia, em 22 de março de 2016.

ANA CLAUDIA AUR ROQUE
Presidente da CPPD
Portaria nº3.632/15-GP

EDITAL DE ADVERTÊNCIA

AUTUADA: DULCE CHRISTOVÃO
Processo nº: 11779/16
Auto de Infração Ambiental Municipal nº 1292

A Secretaria de Urbanismo e Meio Ambiente da Prefeitura da Estância de Atibaia, ultiliza-se desta ferramenta para intimar o(a) autuado(a) da lavratura do **Auto de Infração Ambiental Municipal (AIAM) nº 1292 – ADVERTÊNCIA**, emitido em 18/03/16, por danos a 4(quatro) indivíduos arbóreos em logradouro público por meio de poda, na Rua Armando Montovani, quadra „B“ – Jd. América, o que constitui infração nos termos dos art. 7º e art. 15, inciso II da Lei Complementar 680/13. Será aguardado período de 120 dias para observar regeneração da copa, será aplicada multa de R$ 462,58 para cada árvore morta. Para efeitos legais, fo i lavrado o referido auto de infração, ficando a autuada ciente que deve protocolar defesa no prazo de 15 (quinze) dias contados a partir da data de publicação deste edital. Outras informações poderão ser obtidas na Secretaria de Urbanismo e Meio Ambiente - Av. Santana, 133, Estância Lynce, telefone 4414-5400.

Dirce S. Nishiguchi
Chefe do Setor de Fiscalização de Meio Ambiente
SUMA

EDITAL DE MULTA

AUTUADO: BELMIRO DA CRUZ LEAL
Processo nº: 11774/16
Auto de Infração Ambiental Municipal (AIAM) nº 1294

A Secretaria de Urbanismo e Meio Ambiente da Prefeitura da Estância de Atibaia, utiliza-se desta ferramenta para intimar o autuado da lavratura do **Auto de Infração Ambiental Municipal (AIAM) nº 1294 – ADVERTÊNCIA -** emitido em 18/03/16, pela terraplenagem sem alvará de licença, em imóvel sito na Rua Faisão, s/nº – Lote 22 da quadra „B“ – Alpes de Atibaia, nos termos da Lei Complementar 714/15, artigos 32 e 44, § 2º. Para efeitos legais, foi lavrado o referido auto de infração, ficando o autuado ciente que deve oferecer defesa no prazo de 15 (quinze) dias contados a partir da data de publicação deste edital. Fica o autuado notificado a apresentar projeto de terraplenagem no prazo de 30(trinta) dias, devendo manter paralisado o empreendimento/atividade até regularização. Outras informações poderão ser obtidas na Secretaria de Urbanismo e Meio Ambiente - Av. Santana, 133, Estância Lynce, telefone 4414-5400.

Dirce S. Nishiguchi
Chefe do Setor de Fiscalização de Meio Ambiente
SUMA

EDITAL DE MULTA

AUTUADA: MY EMPREENDIMENTOS IMOBILIÁRIOS LTDA
Processo: 10850/16 JP 10848/16
Auto de Infração Ambiental Municipal (AIAM) Nº 1285

A Secretaria de Urbanismo e Meio Ambiente da Prefeitura da Estância de Atibaia, utiliza-se desta ferramenta para intimar a autuada da lavratura do **Auto de Infração Ambiental Municipal (AIAM) nº 1285 – MULTA -** no valor de **1125 UVRM's** (mil cento e vinte e cinco Unidades de Valor de Referência do Município) que correspondem a **R$ 3.469,39**, emitido em 14/03/16, pela supressão de 5(cinco) indivíduos arbóreos nativos sem licença em imóvel sito na Rua Manoel Gomes La Torre, nº 1245 – lote 06 da quadra „17“, Vale das Flores, o que constitui infração nos termos do artigo 15, incico I, § 1º da Lei Complementar 680/13. Para efeitos legais, foi lavrado o referido auto de infração, ficando a autuada, ou o proprietário ou o representante legal ciente que deve pagar a multa ou oferecer recurso no prazo de 15 (quinze) dias contados a partir da data de publicação deste edital. Outras informações poderão ser obtidas na Secretaria de Urbanismo e Meio Ambiente - Av. Santana, 133, Estância Lynce, ou pelo telefone 4414-5424.

Dirce S. Nishiguchi
Chefe do Setor de Fiscalização de Meio Ambiente
SUMA

EDITAL DE MULTA

AUTUADA: MY EMPREENDIMENTOS IMOBILIÁRIOS LTDA
Processo: 10851/16 JP 10851/16
Auto de Infração Ambiental Municipal (AIAM) Nº 1286

A Secretaria de Urbanismo e Meio Ambiente da Prefeitura da Estância de Atibaia, ultiliza-se desta ferramenta para intimar a autuada da lavratura do Auto de Infração Ambiental Municipal (AIAM) nº 1286 – MULTA - no valor de 200 UVRM's (duzentas Unidades de Valor de Referência do Município) que correspondem a R$ 616,78, emitido em 14/03/16, pela queimada em lote urbano, imóvel sito na Rua Manoel Gomes La Torre, nº 1245 – lote 06 da quadra „17“, Vale das Flores, o que constitui infração nos termos da Lei Municipal nº 4037/11, artigo 1º, regulamentada pelo Decreto Municipal nº 6670/12, artigo 2º, § 2º, inciso I. Para efeitos legais, foi lavrado o referido auto de infração, ficando a autuada ciente que deve pagar a multa ou oferecer defesa/impugnação no prazo de 15 (quinze) dias contados a partir da data de publicação deste edital. Informações poderão ser obtidas na Secretaria à Av. Santana, 133, Estância Lynce, telefone 4414-5400.

Dirce S. Nishiguchi
Chefe do Setor de Fiscalização de Meio Ambiente
SUMA

EDITAL DE MULTA

Autuado: MANOEL GONÇALVES
Processo: 11542/16
Auto de Infração Ambiental Municipal nº 1291

A Secretaria de Urbanismo e Meio Ambiente da Prefeitura da Estância de Atibaia, ultiliza-se desta ferramenta para intimar o autuado da lavratura do Auto de Infração Ambiental Municipal (AIAM) nº 1291 – MULTA -no valor de 500 UVRM's (Quinhentas Unidades de Valor de Referência do Município) que correspondem a R$ 1.541,95, emitido em 17/03/16, pela disposição de resíduos (terra) em área não licenciada, em imóvel sito na Rua Maestro Joaquim Álvaro Bonillo, s/nº, lotes 04/05 da quadra 12, Jd. Maracanã, o que constitui infração nos termos da Lei Municipal nº 3696/08, artigo 2º, regulamentada pelo Decreto Municipal nº 5982/09, art. 62. Fica o autuado notificado a apresentar projeto de

Poder Executivo

terraplenagem, mantendo o empreendimento/atividade paralisados até regularização. Para efeitos legais, foi lavrado o referido auto de infração, ficando o autuado ciente que deve pagar a multa ou oferecer recurso/impugnação no prazo de 15 (quinze) dias a partir da data de publicação deste edital. Maiores informações poderão ser obtidas na Secretaria à Av. Santana, 133, Estância Lynce, telefone 4414-5400.

Dirce S. Nishiguchi
Chefe do Setor de Fiscalização de Meio Ambiente
SUMA

EDITAL DE CONVOCAÇÃO

Interessado: JOSÉ RONALDO BATISTA DA SILVA
Referente ao Processo: 22389/14

A Secretaria de Urbanismo e Meio Ambiente da Prefeitura da Estância de Atibaia, utiliza-se desta ferramenta para convocar o interessado comparecer à Secretaria para firmar Termo de Compromisso Recuperação Ambiental – TCRA no prazo de 10(dez) dias a contar da data de publicação deste edital – estebelecendo-se medida compensatória pela supressão de 4(quatro) indivíduos arbóreos em calçada em frente ao imóvel na Rua Manoel Gomes La Torre, lote 01 da quadra 01 – Vale das Flores. Salientamos que o não atendimento implicará em sanção de multa de 500 (quinhentas) UVRM's. Outras informações poderão ser obtidas na Secretaria de Urbanismo e Meio Ambiente - Av. Santana, 133, Estância Lynce, ou pelo telefone 4414-5424.

Dirce S. Nishiguchi
Chefe do Setor de Fiscalização de Meio Ambiente
SUMA

EDITAL DE CONVOCAÇÃO

Interessado: DEMERVAL LUIZ DE SOUSA
Referente ao Processo: 19590/15

A Secretaria de Urbanismo e Meio Ambiente da Prefeitura da Estância de Atibaia, utiliza-se desta ferramenta para convocar o interessado comparecer à Secretaria para firmar Termo de Compromisso Recuperação Ambiental – TCRA no prazo de 10(dez) dias a contar da data de publicação deste edital – estebelecendo-se medida compensatória pela supressão de 2(dois) indivíduos arbóreos em calçada em frente ao imóvel na Rua Brasil, nº 858, lotes 12/13 da quadra 84 – Jardim Imperial. Salientamos que o não atendimento implicará em sanção de multa de 500 (quinhentas) UVRM's. Outras informações poderão ser obtidas na Secretaria de Urbanismo e Meio Ambiente - Av. Santana, 133, Estância Lynce, ou pelo telefone 4414-5424.

Dirce S. Nishiguchi
Chefe do Setor de Fiscalização de Meio Ambiente
SUMA

PORTARIA Nº 1.466/2016 – SRH.

O PREFEITO MUNICIPAL DA ESTÂNCIA DE ATIBAIA, no uso das atribuições legais que lhe são conferidas pelo art. 73, inciso IX, c.c. art. 101, inciso II, alínea "a" da Lei Orgânica do Município, resolve

EXONERAR, a pedido

O Sr. **EMIL ONO**, portador da cédula de identidade RG nº 12.388.965-0 e inscrito no CPF/MF sob o nº 085.001.648-75, nomeado, em comissão, pela Portaria nº 701/2014 – SRH, no cargo de agente político de Secretário de Governo, na Secretaria de Governo.

Publique-se

PREFEITURA DA ESTÂNCIA DE ATIBAIA, aos 29 de março de 2016.

- Mario Yassuo Inui -
PREFEITO MUNICIPAL

PORTARIA Nº 1.467/2016 – SRH.

O PREFEITO MUNICIPAL DA ESTÂNCIA DE ATIBAIA, no uso das atribuições legais que lhe são conferidas pelo art. 73, inciso IX, c.c. art. 101, inciso II, alínea "a" da Lei Orgânica do Município, resolve

EXONERAR, apedido

O Sr. **FABIANO BATISTA DE LIMA**, portador da cédula de identidade RG nº 30.276.758-7 e inscrito no CPF/MF sob o nº 338.172.578-56, nomeado, em comissão, pela Portaria nº 647/2013 – SRH, no cargo de agente político de Secretário de Esportes e Lazer, na Secretaria de Esportes e Lazer.

Publique-se

PREFEITURA DA ESTÂNCIA DE ATIBAIA, aos 29 de março de 2016.

- Mario Yassuo Inui -
PREFEITO MUNICIPAL

PORTARIA Nº 1.468/2016 – SRH.

O PREFEITO MUNICIPAL DA ESTÂNCIA DE ATIBAIA, no uso das atribuições legais que lhe são conferidas pelo art. 73, inciso IX, c.c. art. 101, inciso II, alínea "a" da Lei Orgânica do Município, resolve

EXONERAR, *a pedido*

O Sr. **JULIANO APARECIDO DA SILVA**, portador da cédula de identidade RG nº 32.157.433-3 e inscrito no CPF/MF sob o nº 204.599.508-94, nomeado, em comissão, pela Portaria nº 312/2013 – SRH, no emprego de Coordenador Especial de Solidariedade, no Gabinete do Prefeito.

Publique-se

PREFEITURA DA ESTÂNCIA DE ATIBAIA, aos 29 de março de 2016.

- Mario Yassuo Inui -
PREFEITO MUNICIPAL

PORTARIA Nº 1.469/2016 - SRH.

O PREFEITO MUNICIPAL DA ESTÂNCIA DE ATIBAIA, no uso das atribuições legais que lhe são conferidas pelo art. 73, inciso IX, c.c. art. 101, inciso II, alínea "a" da Lei Orgânica do Município, resolve

REVOGAR, a pedido

A Portaria nº 1.407/2016 – SRH, que designou a servidora municipal Sra. **ANDREIA DA COSTA TAVARES**, portadora da cédula de identidade RG nº 20.942.866-1 e inscrita no CPF/MF sob o nº 178.904.128-78, contratada sob os regimentos da CLT no emprego de Diretor de Escola, para ocupar, em comissão, o emprego de Coordenador Especial da Mulher, no Gabinete do Prefeito.

Publique-se

PREFEITURA DA ESTÂNCIA DE ATIBAIA, aos 29 de março de 2016.

- Mario Yassuo Inui -
PREFEITO MUNICIPAL

PORTARIA Nº 1.470/2016 - SRH.

O PREFEITO MUNICIPAL DA ESTÂNCIA DE ATIBAIA, no uso das atribuições legais que lhe são conferidas pelo art. 73, inciso IX, c.c. art. 101, inciso II, alínea "a" da Lei Orgânica do Município, resolve

REVOGAR, a pedido

Poder Executivo

A Portaria nº 814/2014 – SRH, que designou a servidora municipal Sra. **SILVIA APARECIDA PINTO DE OLIVEIRA CAMPOS**, portadora da cédula de identidade RG nº 12.101.139-2 e inscrita no CPF/MF sob o nº 059.107.398-67, contratada sob os regimentos da CLT no emprego de Diretor de Escola, para ocupar, em comissão, o emprego de Diretor do Departamento de Administração da Educação, na Secretaria de Educação.

Publique-se

PREFEITURA DA ESTÂNCIA DE ATIBAIA, aos 29 de março de 2016.

- Mario Yassuo Inui -
PREFEITO MUNICIPAL

PORTARIA Nº 1.471/2016 - SRH.

O PREFEITO MUNICIPAL DA ESTÂNCIA DE ATIBAIA, no uso das atribuições legais que lhe são conferidas pelo art. 73, inciso IX, c.c. art. 101, inciso II, alínea "a" da Lei Orgânica do Município, resolve

DESIGNAR, Interinamente

O Sr. **LUIZ BENEDITO ROBERTO TORICELLI**, portador da cédula de identidade RG nº 7.520.564-6 e inscrito no CPF/MF sob o nº 713.382.508-25, nomeado no cargo de agente político de Chefe de Gabinete, para cumular, em comissão, o cargo de agente político de Secretário de Governo, na Secretaria de Governo, sem perceber o subsídio inerente ao cargo acumulado, mantendo-se os efeitos da Portaria nº 1.216/2015 – SRH.

Publique-se

PREFEITURA DA ESTÂNCIA DE ATIBAIA, aos 29 de março de 2016.

- Mario Yassuo Inui -
PREFEITO MUNICIPAL

PORTARIA Nº 1.472/2016 - SRH.

O PREFEITO MUNICIPAL DA ESTÂNCIA DE ATIBAIA, no uso das atribuições legais que lhe são conferidas pelo art. 73, inciso IX, c.c. art. 101, inciso II, alínea "a" da Lei Orgânica do Município, resolve

DESIGNAR, Interinamente

O Sr. **FABRICIO FERNANDO ALVARENGA DA SILVA**, portador da cédula de identidade RG nº 33.355.656-2 e inscrito no CPF/MF sob o nº 286.118.958-43, nomeado no emprego em comissão de Diretor do Departamento de Esportes, para cumular, em comissão, o cargo de agente político de Secretário de Esportes e Lazer, na Secretaria de Esportes e Lazer.

Publique-se

PREFEITURA DA ESTÂNCIA DE ATIBAIA, aos 29 de março de 2016.

- Mario Yassuo Inui -
PREFEITO MUNICIPAL

PORTARIA Nº 1.473/2016 – SRH.

O PREFEITO MUNICIPAL DA ESTÂNCIA DE ATIBAIA, no uso das atribuições legais que lhe são conferidas pelo art. 73, inciso IX, c.c. art. 101, inciso II, alínea "a" da Lei Orgânica do Município, resolve

EXONERAR, a pedido

A Sra. **GEORGINA APARECIDA PITOCCO PINIANO**, portadora da cédula de identidade RG nº 5.687.403-0 e inscrita no CPF/MF sob o nº 821.510.328-68, nomeada, em comissão, pela Portaria nº 1.146/2015 – SRH, no cargo de agente político de Ouvidor do Município, no Gabinete do Prefeito.

Publique-se

PREFEITURA DA ESTÂNCIA DE ATIBAIA, aos 30 de março de 2016.

- Mario Yassuo Inui -
PREFEITO MUNICIPAL

PORTARIA Nº 1.474/2016 – SRH.

O PREFEITO MUNICIPAL DA ESTÂNCIA DE ATIBAIA, no uso das atribuições legais que lhe são conferidas pelo art. 73, inciso IX, c.c. art. 101, inciso II, alínea "a" da Lei Orgânica do Município, resolve

EXONERAR, a pedido

A partir de 31 de março de 2016, o Sr. **WALDIR BOTTURA**, portador da cédula de identidade RG nº 4.744.340 e inscrito no CPF/MF sob o nº 153.556.838-00, nomeado, em comissão, pela Portaria nº 702/2014 – SRH, no emprego de Diretor do Departamento de Administração de Governo, na Secretaria de Governo.

Publique-se

PREFEITURA DA ESTÂNCIA DE ATIBAIA, aos 30 de março de 2016.

- Mario Yassuo Inui -
PREFEITO MUNICIPAL

PORTARIA Nº 1.475/2016 - SRH.

O PREFEITO MUNICIPAL DA ESTÂNCIA DE ATIBAIA, no uso das atribuições legais que lhe são conferidas pelo art. 73, inciso IX, c.c. art. 101, inciso II, alínea "a" da Lei Orgânica do Município, resolve

DESIGNAR, Interinamente

O Sr. **PAULO GIGLIOTTI**, portador da cédula de identidade RG nº 12.389.834-1 e inscrito no CPF/MF sob o nº 040.499.168-86, nomeado no emprego em comissão de Assessor Especial IV, para cumular, em comissão, o cargo de agente político de Ouvidor do Município, no Gabinete do Prefeito.

Publique-se

PREFEITURA DA ESTÂNCIA DE ATIBAIA, aos 30 de março de 2016.

- Mario Yassuo Inui -
PREFEITO MUNICIPAL

PORTARIA Nº 1.476/2016 - SRH.

O PREFEITO MUNICIPAL DA ESTÂNCIA DE ATIBAIA, no uso das atribuições legais que lhe são conferidas pelo art. 73, inciso IX, c.c. art. 101, inciso II, alínea "a" da Lei Orgânica do Município, resolve

DESIGNAR, a Título de Substituição

A servidora municipal Sra. **LUDMILA SALAROLI KOSOVICZ ZECCHINI**, portadora da cédula de identidade RG nº 18.975.639 e inscrita no CPF/MF sob o nº 120.530.738-96, contratada sob os regimentos da CLT no emprego de Farmacêutico ou Bioquímico, para ocupar, em comissão, o emprego de Gerente da Divisão de Serviços de Análises Clínicas, na Secretaria de Saúde, por motivo de gozo de férias do titular, no período de 04 de abril de 2016 a 18 de abril de 2016.

Publique-se

PREFEITURA DA ESTÂNCIA DE ATIBAIA, aos 30 de março de 2016.

- Mario Yassuo Inui -
PREFEITO MUNICIPAL

Poder Executivo

PORTARIA Nº 1.477/2016 - SRH.

O PREFEITO MUNICIPAL DA ESTÂNCIA DE ATIBAIA, no uso das atribuições legais que lhe são conferidas pelo art. 73, inciso IX, c.c. art. 101, inciso II, alínea "a" da Lei Orgânica do Município, resolve

EXONERAR

A partir de 31 de março de 2016, o Sr. **ADEMILSON DONIZETE MILITAO,** portador da cédula de identidade RG nº 19.390.587-5 e inscrito no CPF/MF sob o nº 120.568.138-82, nomeado, em comissão, pela Portaria nº 1.312/2015 – SRH, no emprego de Assessor Especial III, no Gabinete do Prefeito.

Publique-se

PREFEITURA DA ESTÂNCIA DE ATIBAIA, aos 30 de março de 2016.

- Mario Yassuo Inui -
PREFEITO MUNICIPAL

Proc. 4.191/07 – Vol. V*I*

P O R T A R I A Nº 3.763-GP
de 28 de março de 2016

O PREFEITO DA ESTÂNCIA DE ATIBAIA*, no uso das atribuições legais que lhe são conferidas pelo artigo 73, inciso IX, c.c. art.101, inciso II, letra "a" da Lei Orgânica do Município, resolve, DESIGNAR, em conformidade com o disposto na Lei Complementar nº 378 de 21 de dezembro de 2001, a servidora municipal, abaixo relacionada, contratada em regime de trabalho CLT, no emprego de Professor, para o exercício da Função Gratificada de Professor Coordenador Pedagógico, mediante a retribuição salarial correspondente à jornada básica semanal de 40 (quarenta) horas, pelo período de mais 01 (um) ano.*

Nome da Professora
Denize Maria Bacci Cifarelli

Unidade Escolar
EMEF."Prefeito Takao Ono"

Encerramento da Função
Março/2017

Esta Portaria entra em vigor na data de sua publicação.

Revogam-se as disposições em contrário.

PREFEITURA DA ESTÂNCIA DE ATIBAIA, aos 28 de março de 2016

- Mário Yassuo Inui -
PREFEITO DA ESTÂNCIA DE ATIBAIA

TERMO DE AUTORIZAÇÃO

P O R T A R I A Nº 3.764-GP
de 30 de março de 2016

O PREFEITO DA ESTÂNCIA DE ATIBAIA, no uso de suas atribuições legais que lhe são conferidas pelo artigo 73, inciso IX e X, da Lei Orgânica do Município, **AUTORIZA** a **Associação Cultural e Esportiva Nipo Brasileira de Atibaia – ACENBRA -,** e uso do Parque Municipal Edmundo Zanoni, no dia 09 de abril de 2016, para realização do "4º Show de Prêmios Beneficente", ficando responsável por eventuais danos pessoais ou patrimoniais causados a terceiros, quando do uso da área pública.

O Autorizado deverá comparecer à Secretaria de Turismo para assinatura de Termo de Compromisso e Responsabilidade.

Esta Portaria entra em vigor na data de sua publicação.

PREFEITURA DA ESTÂNCIA DE ATIBAIA, 30 de março de 2016.

- Mário Yassuo Inui -
PREFEITO DA ESTÂNCIA DE ATIBAIA

Proc. Nº 11.213/2013

D E C R E T O N° 7.901
de 24 de março de 2016.

Nomeia em substituição membro da Comissão de Acompanhamento e Avaliação do Programa Prefeito Amigo da Criança - PPAC -.

O PREFEITO DA ESTÂNCIA DE ATIBAIA no uso das atribuições legais que lhe são conferidas pelo artigo 73, inciso IX, da Lei Orgânica do Município,

Considerando que o PPAC é uma promoção da Fundação ABRINQ, de abrangência nacional;

Considerando que a inscrição da Prefeitura da Estância de Atibaia no PPAC foi uma proposta do Conselho Municipal dos Direitos da Criança e do Adolescente;

Considerando que o PPAC é aberto a todos os Municípios, se encontra na quinta versão e se refere ao período de 2013 a 2016;

Considerando que o PPAC representa um esforço persistente para levantamento de dados referentes aos programas, projetos, atividades e ações municipais voltadas à criança e ao adolescente;

Considerando que o PPAC enseja o estímulo ao diagnóstico das condições da infância e juventude no Município, tendo possibilitado a criação do Orçamento da Criança e do Adolescente – OCA em 2007;

Considerando que participar desse processo é reafirmar o propósito de contribuir para verificar as dinâmicas de mudanças na realidade infanto-juvenil ao longo da gestão;

Considerando que a participação dos membros nesse processo consiste em conhecimento e exame permanente dos dados levantados pelos servidores, em mapas próprios;

D E C R E T A

Art. 1º Fica nomeado, em substituição, o membro a seguir destacado da Comissão de Acompanhamento e Avaliação do Programa Prefeito Amigo da Criança, para a gestão 2013-2016, que passa a contar com a seguinte composição:

PODER PÚBLICO
PRESIDENTE

Luiz Fernando Lapa Neves
SECRETARIA DE ASSISTÊNCIA E DESENVOLVIMENTO SOCIAL
CONSELHO MUNICIPAL DOS DIREITOS DA CRIANÇA E DO ADOLESCENTE - CONDICA

MEMBROS

José Raimundo Feitosa da Silva
COORDENADORIA ESPECIAL DE CIDADANIA

Márcia Cherfen Zigaib
SECRETARIA DE ASSISTÊNCIA E DESENVOLVIMENTO SOCIAL

Vilma Helena de Paiva Moraes
SECRETARIA DE PLANEJAMENTO E FINANÇAS

Luciana Maria Alves Polydoro
SECRETARIA DE EDUCAÇÃO

Alessandra Aparecida Oliveira Barbosa
SECRETARIA DE SAÚDE

Rafael Ramiro Carneiro
CONSELHO TUTELAR

MEMBROS DA SOCIEDADE CIVIL

Lucila Mary Hashimoto
ASSOCIAÇÃO CONSCIÊNCIA SOLIDÁRIA

Cristiane Marques Meressi
SERVIÇO DE ACOLHIMENTO CENTRO DE APOIO À CRIANÇA NINHO DE LUZ

Claudia Oliveira Bragion dos Santos

Poder Executivo

ASSOCIAÇÃO AMIGOS DA CRIANÇA – AMICRI –

Claudia Fontes
FRATERNIDADE UNIVERSAL PROJETO CURUMIM

Thiago Gomes Rechi
ONG BRASIL DO FUTURO

Cecília de Siqueira Campos Hernandes
ESPAÇO CRESCER LIVRE CRIATIVIDADE

Idário Antiqueira
CASA DO PEQUENO TRABALHADOR

Art. 2º O membro, ora nomeado, será considerado empossados na data da publicação deste Decreto, para cumprir mandato em continuidade com os demais, até o término da atual gestão 2013/2016, não fazendo jus a qualquer tipo de remuneração ou ressarcimento, derivado de sua participação na presente Comissão.

Art. 3º Este Decreto entra em vigor na data de sua publicação.

Art. 4º Revogam-se as disposições em contrário.

PREFEITURA DA ESTÂNCIA DE ATIBAIA, aos 24 de março de 2016.

- Mario Yassuo Inui -
PREFEITO DA ESTÂNCIA DE ATIBAIA

- Magali Pereira Gonçalves Costato Basile -
SECRETÁRIA DE ASSISTÊNCIA E DESENVOLVIMENTO SOCIAL

Publicado e Arquivado na Secretaria de Governo, na data supra.

- Emil Ono -
SECRETÁRIO DE GOVERNO

Proc. Nº 11427/1991

D E C R E T O Nº 7.902
de 24 de março de 2016.

Nomeia em substituição membros da Comissão Permanente de Apuração, instância administrativa disciplinar com a atribuição de instaurar sindicância para apurar eventual falta grave cometida por conselheiros tutelares

O PREFEITO DA ESTÂNCIA DE ATIBAIA, no uso das atribuições legais que lhe são conferidas pelo artigo 73, inciso IX, da Lei Orgânica do Município,

D E C R E T A

Art. 1º Nomeia, em substituição, membros da Comissão Permanente de Apuração, instância administrativa disciplinar com a atribuição de instaurar sindicância para apurar eventual falta grave cometida por conselheiros tutelares no exercício de sua função, prevista no Art. 60 da Lei Complementar nº 584, de 19 de dezembro de 2008, que passa a contar com a seguinte composição:

REPRESENTANTES DO CONSELHO TUTELAR
Rafael Ramiro Carneiro
Catiane Bueno Almeida

REPRESENTANTES DO CONSESELHO MUNICIPAL DOS DIRETOS DA CRIANÇA E DO ADOLESCENTE – CONDICA -
Luiz Fernando Lapa Neves
Adriana Micheli Machado

REPRESENTANTE DO PODER EXECUTIVO
Mônica Martinelli Ortiz

Art. 2º Este Decreto entra em vigor na data de sua publicação.

PREFEITURA DA ESTÂNCIA DE ATIBAIA, aos 24 de março de 2016.

- Mário Yassuo Inui -
PREFEITO DA ESTÂNCIA DE ATIBAIA

- Magali Pereira Gonçalves Costato Basile -
SECRETÁRIA DE ASSISTÊNCIA E DESENVOLVIMENTO SOCIAL

Publicado e Arquivado na Secretaria de Governo, na data supra.

- Emil Ono -
SECRETÁRIO DE GOVERNO

Proc. Nº 4780/2016

D E C R E T O Nº 7.903
de 28 de março de 2016

Dispõe sobre autorização de uso à título precário à JOSÉLIA DO NASCIMENTO RAFAEL PASCOAL, de um espaço público, na Estrada Hisaichi Takebayashi, Jardim Paraíso da Usina, Bairro da Usina, neste Município.

O PREFEITO DA ESTÂNCIA DE ATIBAIA, no uso das atribuições legais que lhe são conferidas pelo artigo 73, inciso IX, da Lei Orgânica do Município;

considerando o que consta dos autos administrativos nº 4780/2016;

considerando que a autorização de uso é ato unilateral, discricionário e precário pelo qual a Administração consente na prática de determinada atividade em um bem público, e independe de licitação, conforme inteligência do artigo 2º da Lei nº 8.666/93;

considerando por fim, razões de interesse público,

D E C R E T A

Art. 1º Fica a Sra. JOSÉLIA DO NASCIMENTO RAFAEL PASCOAL, CPF nº 323.207.328-02, autorizada a utilizar uma área de 9,00m², respeitando-se a altura máxima de até 3,00m², constituída de equipamentos removíveis, na Estrada Hisaichi Takebayashi, Jardim Paraíso da Usina, Bairro da Usina, neste Município, para instalação de Banca para comercialização de alimentos.

Art. 2º A Autorizada deverá recolher aos cofres públicos municipais, nas datas constantes dos documentos de arrecadação correspondentes, todos os tributos e preços públicos decorrentes do exercício da atividade e da utilização do solo público municipal, observadas as normas que dispõem sobre o regulamento do Mercado Municipal.

Art. 3º A presente autorização é de caráter precário e intransferível, podendo ser revogada a qualquer tempo, a critério exclusivo da Autoridade Administrativa Municipal, sem que a autorizada tenha direito a indenização ou retenção de qualquer natureza.

Art. 4º A Prefeitura da Estância de Atibaia não terá nenhuma responsabilidade sobre a guarda dos equipamentos e materiais da autorizada instalados no local, objeto desta autorização de uso.

Art. 5º A autorizada se obriga a entregar o bem descrito no artigo 1º em idênticas condições com que o recebeu.

Art. 6º Este Decreto entra em vigor na data de sua publicação.

Art. 7º Revogam-se as disposições em contrário.

PREFEITURA DA ESTÂNCIA DE ATIBAIA, aos 28 de março de 2016.

- Mário Yassuo Inui -
PREFEITO DA ESTÂNCIA DE ATIBAIA

-Lívio Antonio Giosa-
SECRETÁRIO DE DESENVOLVIMENTO ECONÔMICO

- Márcia Helena Ruttul Aguirra -
SECRETÁRIA DE PLANEJAMENTO E FINANÇAS

Publicado e Arquivado na Secretaria de Governo, na data supra.

- Emil Ono -
SECRETÁRIO DE GOVERNO

Imprensa Oficial da Estância de Atibaia
Quarta-feira, 30 de março de 2016 - nº 1777 - Ano XX www.atibaia.sp.gov.br

Poder Executivo

Proc. nº 12250/2016

LEI Nº 4.431

de 24 de março de 2016.

Dispõe sobre a denominação de Rua dos Migrantes, ao logradouro público com nomenclatura não oficial, localizado no Bairro do Portão, e dá outras providências. (de autoria do vereador Almir Bueno do Prado).

A CÂMARA MUNICIPAL DA ESTÂNCIA DE ATIBAIA aprova e o **PREFEITO MUNICIPAL**, usando das atribuições legais que lhe são conferidas pelo artigo 73, inciso IV e VI da Lei Orgânica do Município, sanciona, promulga e manda publicar a seguinte Lei:

Art. 1º Fica o Chefe do Poder Executivo Municipal autorizado a oficializar a denominação de "Rua dos Migrantes", ao logradouro público com nomenclatura não oficial, localizado no Bairro do Portão, com início na Rua "Mario Bonani" e término em propriedade particular, neste Município, conforme croqui de localização, em anexo.

Parágrafo Único Nas placas de nomenclatura deverá constar a seguinte inscrição: "Rua dos Migrantes"

Art. 2º Esta lei entra em vigor na data de sua publicação.

PREFEITURA DA ESTÂNCIA DE ATIBAIA, 24 de março de 2016.

- Mario Yassuo Inui -

PREFEITO DA ESTÂNCIA DE ATIBAIA

Publicada e Arquivada na Secretaria de Governo, na data supra.

- Emil Ono -

SECRETÁRIO DE GOVERNO

Poder Executivo

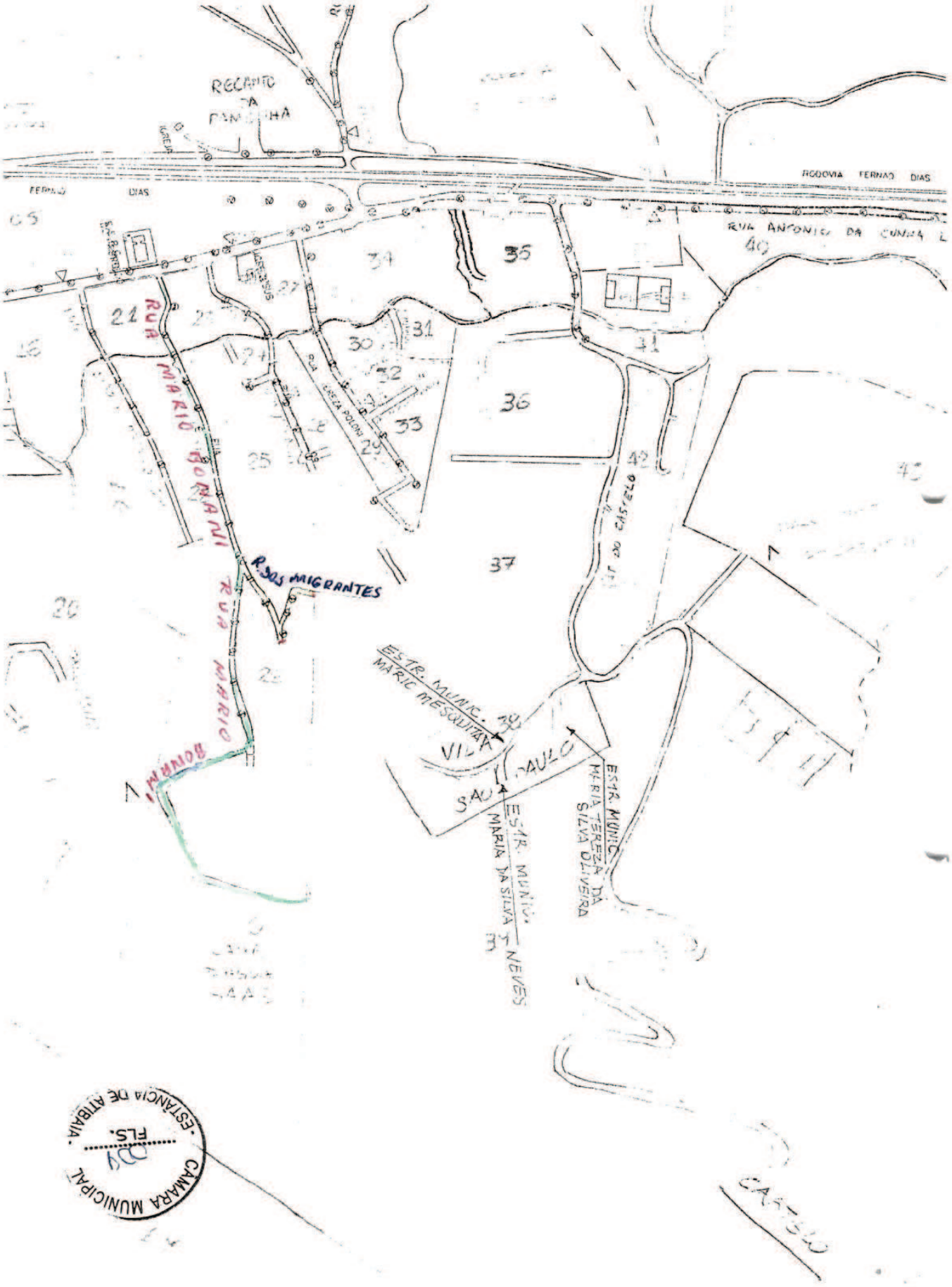

Poder Executivo

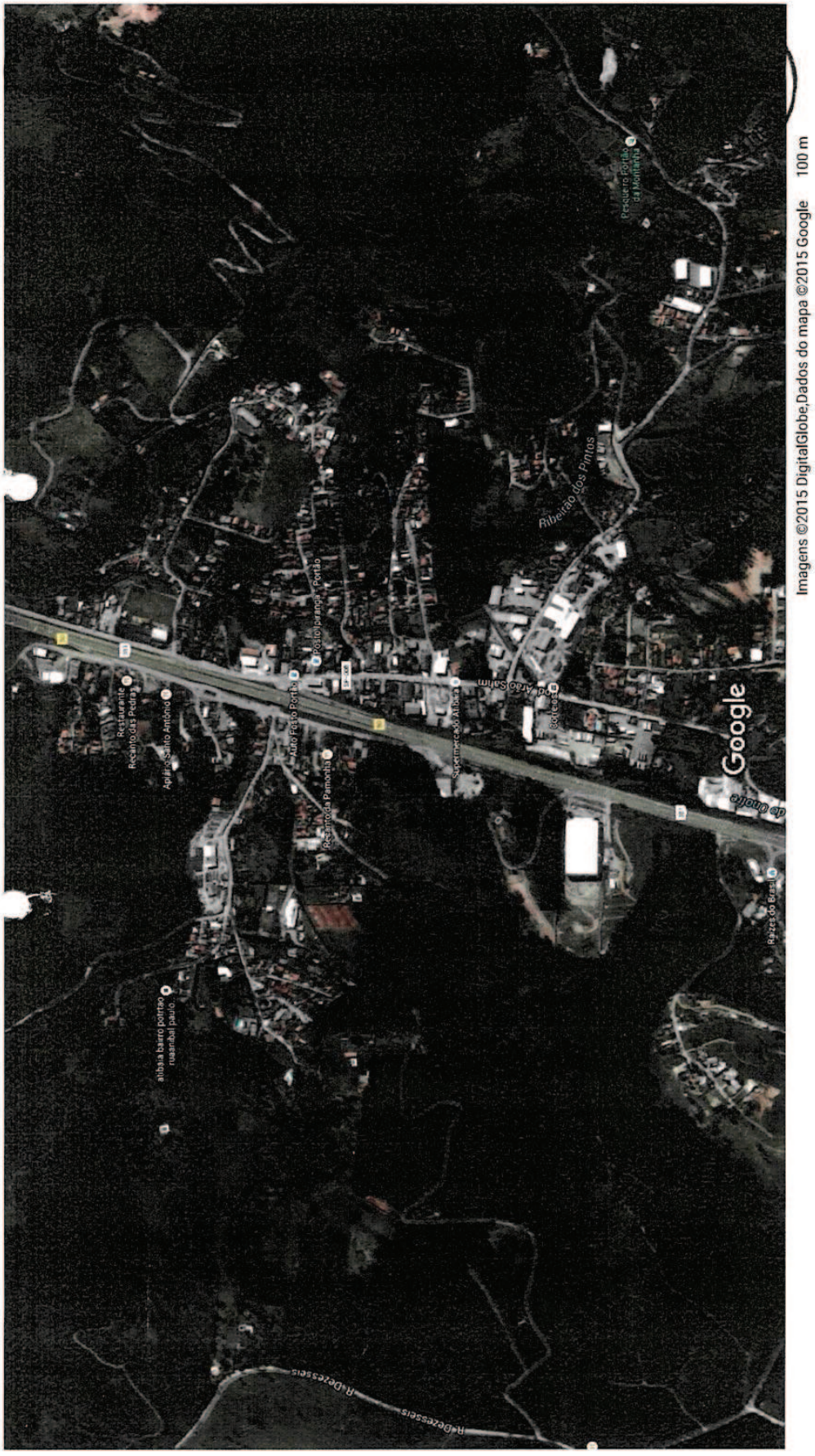

Poder Executivo

Proc. nº 12252/2016

LEI Nº 4.432

de 24 de março de 2016.

Dispõe sobre denominação de Alameda Flores da Primavera, ao logradouro público sem nomenclatura oficial, localizado no Bairro do Portão, e dá outras providências. (de autoria do vereador Almir Bueno do Prado).

A CÂMARA MUNICIPAL DA ESTÂNCIA DE ATIBAIA aprova e o **PREFEITO MUNICIPAL**, usando de suas atribuições legais que lhe são conferidas pelo artigo 73, incisos IV e VI, da Lei Orgânica do Município, sanciona, promulga e manda publicar a seguinte Lei:

Art. 1° Fica o Chefe do Poder do Executivo Municipal autorizado a proceder a denominação de "Alameda Flores de Primavera", ao logradouro público sem nomenclatura oficial, localizado no Bairro do Portão, com início na Avenida "Espraiada" e término em propriedade particular, neste Município, conforme croqui de localização, em anexo.

Parágrafo Único Das placas de nomenclatura deverá constar a seguinte inscrição: "Alameda Flores da Primavera".

Art. 2° Esta lei entra em vigor na data de sua publicação.

PREFEITURA DA ESTÂNCIA DE ATIBAIA, aos 24 de março de 2016.

- Mario Yassuo Inui -

PREFEITO DA ESTÂNCIA DE ATIBAIA

Publicada e Arquivada na Secretaria de Governo, na data supra.

- Emil Ono -

SECRETÁRIO DE GOVERNO

Poder Executivo

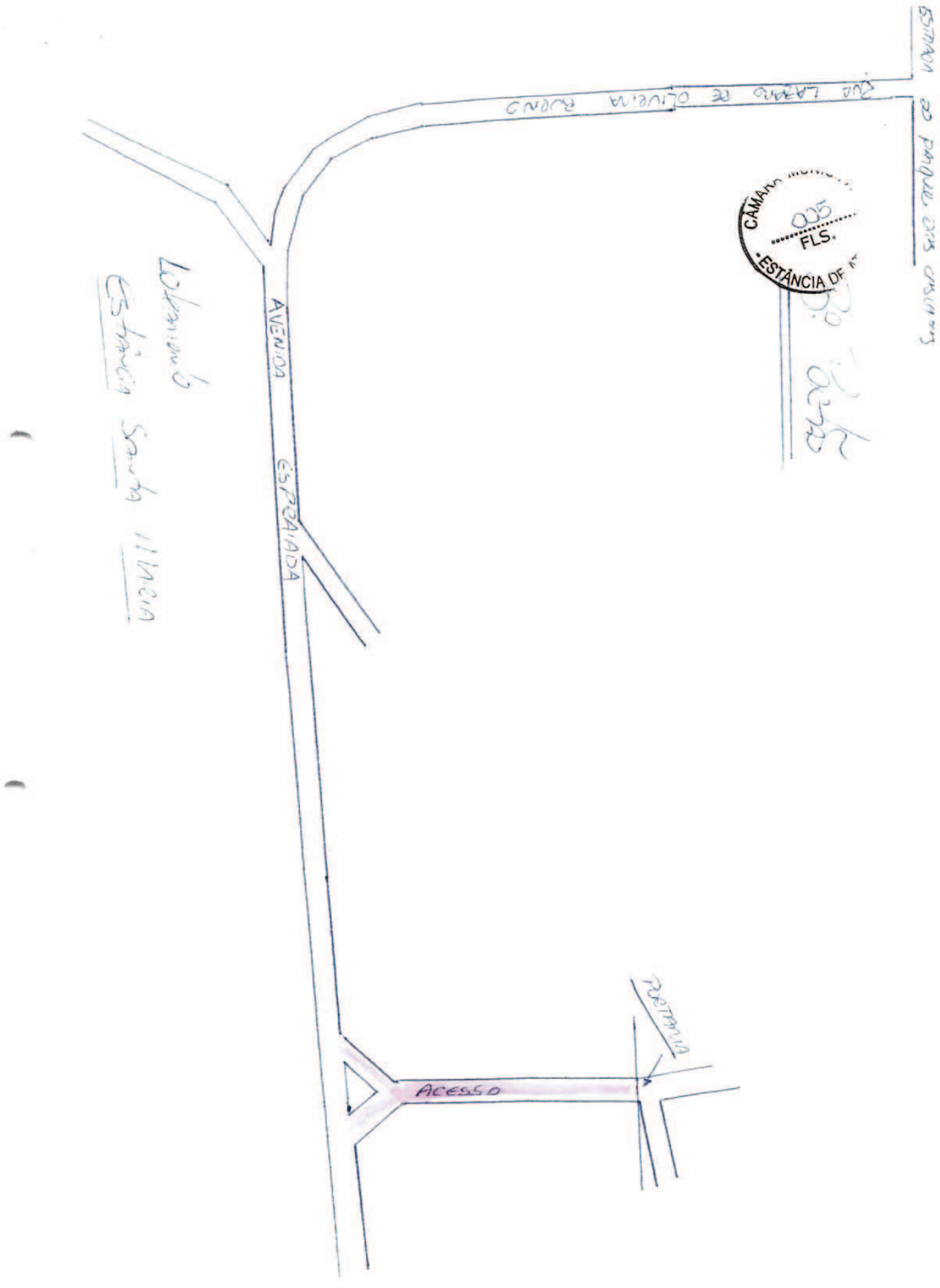

Poder Executivo

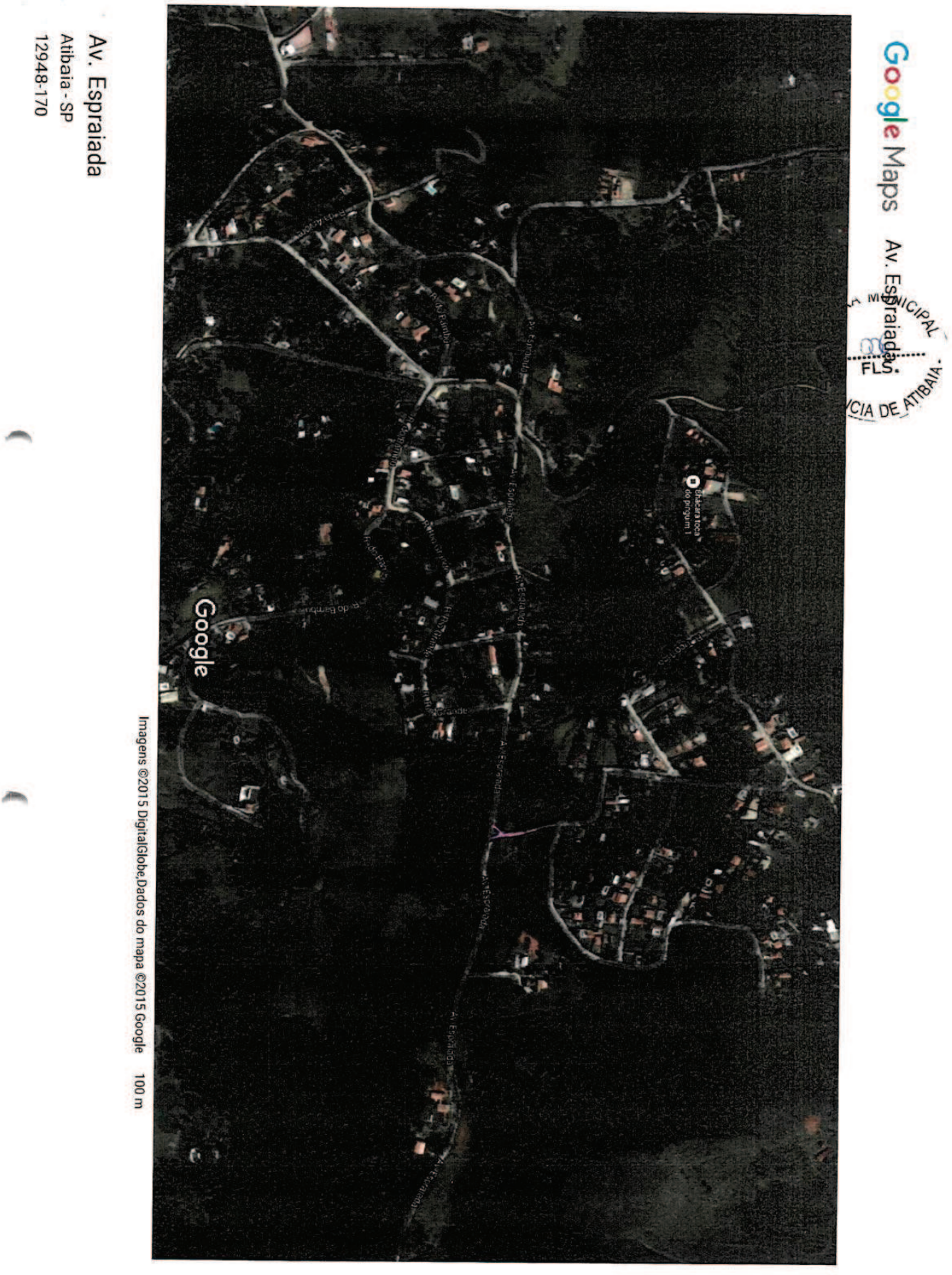

Poder Executivo

Proc. nº 12256/2016

LEI Nº 4.433

de 24 de março de 2016.

Dispõe sobre denominação de Felipe Mateus da Costa, ao Logradouro Público, sem nome oficial, e dá outras providências (de autoria do vereador Almir Bueno do Prado)

A CÂMARA MUNICIPAL DA ESTÂNCIA DE ATIBAIA aprova e o **PREFEITO MUNICIPAL**, usando das atribuições legais que lhe são conferidas pelo artigo 73, inciso IV e VI da Lei Orgânica do Município, sanciona, promulga e manda publicar a seguinte Lei:

Art. 1º Fica o chefe do Poder Executivo Municipal autorizado a proceder à denominação de Rua Felipe Mateus da Costa a atual travessa que inicia-se na Rua Humberto Poloni e termina em propriedade particular, no Bairro do Portão, neste município, conforme croqui de localização em anexo.

Parágrafo Único Na placa de nomenclatura deverá constar a seguinte inscrição: Rua Felipe Mateus da Costa

Art. 2º Esta lei entra em vigor na data da sua publicação.

Art. 3º Revogam – se as disposições em contrário.

PREFEITURA DA ESTÂNCIA DE ATIBAIA, aos 24 de março de 2016.

- Mario Yassuo Inui -

PREFEITO DA ESTÂNCIA DE ATIBAIA

Publicada e Arquivada na Secretaria de Governo, na data supra.

- Emil Ono -

SECRETÁRIO DE GOVERNO

Poder Executivo

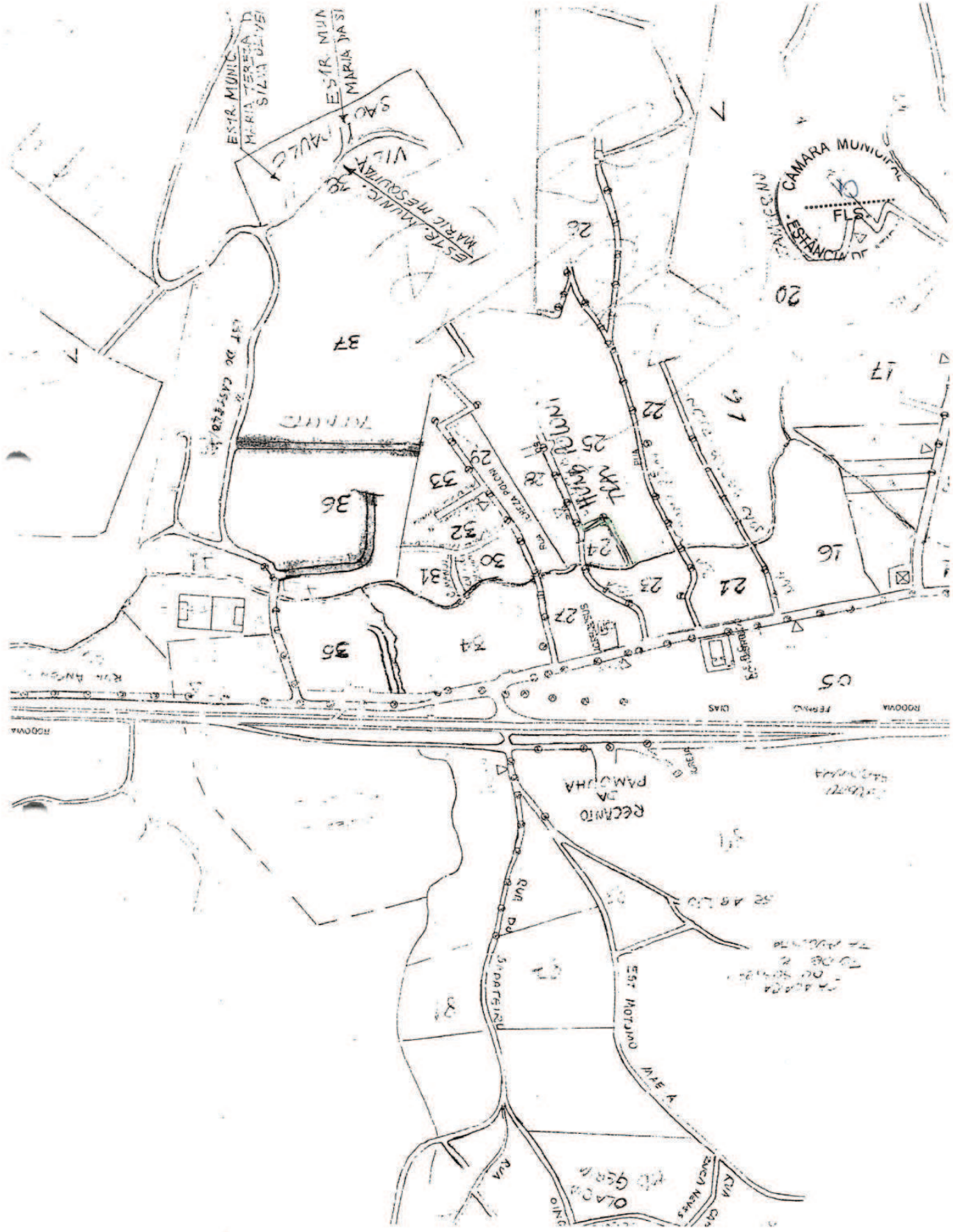

Poder Executivo



Poder Executivo

Edital de citação das pessoas adiante mencionadas, nos autos das medidas cautelares de protesto judicial interruptivo de prescrição de crédito tributário, tendo como autor o Município de Atibaia, processos adiante relacionados, da 1ª Vara Cível da Comarca de Atibaia. Prazo: 30 dias.

O Doutor **MARCOS COSME PORTO**, Juiz de Direito da 1ª Vara Cível da Comarca de Atibaia, Estado de São Paulo, FAZ SABER a todas as pessoas adiante qualificadas, bem como a seus eventuais sucessores ou herdeiros, que se processam perante este Juízo as medidas cautelares acima referenciadas, em que o Município de Atibaia alega, em síntese, o seguinte: que é credor das partes rés pelas quantias indicadas no quadro abaixo, referentes às obrigações tributárias principais e acessórias regularmente constituídas por certidões de dívida ativa, constantes dos autos, e que, estando tais obrigações sujeitas à prescrição quinquenal, promove o protesto judicial visando a interromper o prazo prescricional, tudo nos termos do inciso II, do parágrafo único, do artigo 174, do Código Tributário Nacional, para preservação do crédito tributário. E, por não terem sido as partes Requeridas localizadas para intimação pessoal, expede-se este edital, por meio do qual ficam todas as pessoas abaixo relacionadas intimadas a respeito dos protestos em questão e da decisão judicial, cujo conteúdo principal é o seguinte: "Intime-se, pela via postal, a parte ré, conforme postulado e, a seguir, cumpra-se o artigo 872 do Código de Processo Civil." Decorrido o prazo do edital, que é de 30 dias, cumprir-se-á o artigo 872 do Código de Processo Civil. Nada mais. Atibaia, 30 de Março de 2.016.

NOME DA PARTE	CPF OU CNPJ	NUMERO DO PROCESSO	VALOR
NELSON FERREIRA DE SOUZA	660.981.908-44	1001180-02.2014.8.26.0048	R$ 514,96
MARIA E FÁTIMA SILVA SOUZA	314.946.764-00	1001180-02.2014.8.26.0048	R$ 514,96

Edital de citação das pessoas adiante mencionadas, nos autos das medidas cautelares de protesto judicial interruptivo de prescrição de crédito tributário, tendo como autor o Município de Atibaia, processos adiante relacionados, da 2ª Vara Cível da Comarca de Atibaia. Prazo: 30 dias.

O Doutor **MARCELO OCTAVIANO DINIZ JUNQUEIRA,** Juiz de Direito da 2ª Vara Cível da Comarca de Atibaia, Estado de São Paulo, FAZ SABER a todas as pessoas adiante qualificadas, bem como a seus eventuais sucessores ou herdeiros, que se processam perante este Juízo as medidas cautelares acima referenciadas, em que o Município de Atibaia alega, em síntese, o seguinte: que é credor das partes rés pelas quantias indicadas no quadro abaixo, referentes às obrigações tributárias principais e acessórias regularmente constituídas por certidões de dívida ativa, constantes dos autos, e que, estando tais obrigações sujeitas à prescrição quinquenal, promove o protesto judicial visando a interromper o prazo prescricional, tudo nos termos do inciso II, do parágrafo único, do artigo 174, do Código Tributário Nacional, para preservação do crédito tributário. E, por não terem sido as partes Requeridas localizadas para intimação pessoal, expede-se este edital, por meio do qual ficam todas as pessoas abaixo relacionadas intimadas a respeito dos protestos em questão e da decisão judicial, cujo conteúdo principal é o seguinte: "Intime-se, pela via postal, a parte ré, conforme postulado e, a seguir, cumpra-se o artigo 872 do Código de Processo Civil. Juiz de Direito". Decorrido o prazo do edital, que é de 30 dias, cumprir-se-á o artigo 872 do Código de Processo Civil. Nada mais. Atibaia, 11 de Março de 2.016.

NOME DA PARTE	CPF OU CNPJ	Nº DO PROCESSO	VALOR
JOSE DAMASCO DINO	059.256.888-13	1000237-14.2016.8.26.0048	R$ 220,88
GUERRA & SOUZA ATIBAIA LTDA ME	09.496.138/0001-06	1000278-78.2016.8.26.0048	R$ 495,75

Edital de citação das pessoas adiante mencionadas, nos autos das medidas cautelares de protesto judicial interruptivo de prescrição de crédito tributário, tendo como autor o Município de Atibaia, processos adiante relacionados, da 2ª Vara Cível da Comarca de Atibaia. Prazo: 30 dias.

O Doutor **MARCELO OCTAVIANO DINIZ JUNQUEIRA,** Juiz de Direito da 2ª Vara Cível da Comarca de Atibaia, Estado de São Paulo, FAZ SABER a todas as pessoas adiante qualificadas, bem como a seus eventuais sucessores ou herdeiros, que se processam perante este Juízo as medidas cautelares acima referenciadas, em que o Município de Atibaia alega, em síntese, o seguinte: que é credor das partes rés pelas quantias indicadas no quadro abaixo, referentes às obrigações tributárias principais e acessórias regularmente constituídas por certidões de dívida ativa, constantes dos autos, e que, estando tais obrigações sujeitas à prescrição quinquenal, promove o protesto judicial visando a interromper o prazo prescricional, tudo nos termos do inciso II, do parágrafo único, do artigo 174, do Código Tributário Nacional, para preservação do crédito tributário. E, por não terem sido as partes Requeridas localizadas para intimação pessoal, expede-se este edital, por meio do qual ficam todas as pessoas abaixo relacionadas

Poder Executivo

intimadas a respeito dos protestos em questão e da decisão judicial, cujo conteúdo principal é o seguinte: "Intime-se, pela via postal, a parte ré, conforme postulado e, a seguir, cumpra-se o artigo 872 do Código de Processo Civil. Juiz de Direito". Decorrido o prazo do edital, que é de 30 dias, cumprir-se-á o artigo 872 do Código de Processo Civil. Nada mais. Atibaia, 17 de Março de 2.016.

NOME DA PARTE	CPF OU CNPJ	Nº DO PROCESSO	VALOR
TALK MULTIAGENCIA SERVIÇOS DE PUBLICIDADE LTDA ME	11.438.119/0001-67	1000336-81.2016.8.26.0048	R$ 767,77
DIVULGANET ESPAÇOS PUBLICITÁRIOS LTDA ME	11.525.874/0001-89	1000388-77.2016.8.26.0048	R$ 149,37

Edital de citação das pessoas adiante mencionadas, nos autos das medidas cautelares de protesto judicial interruptivo de prescrição de crédito tributário, tendo como autor o Município de Atibaia, processos adiante relacionados, da 2ª Vara Cível da Comarca de Atibaia. Prazo: 30 dias.

O Doutor **MARCELO OCTAVIANO DINIZ JUNQUEIRA,** Juiz de Direito da 2ª Vara Cível da Comarca de Atibaia, Estado de São Paulo, FAZ SABER a todas as pessoas adiante qualificadas, bem como a seus eventuais sucessores ou herdeiros, que se processam perante este Juízo as medidas cautelares acima referenciadas, em que o Município de Atibaia alega, em síntese, o seguinte: que é credor das partes rés pelas quantias indicadas no quadro abaixo, referentes às obrigações tributárias principais e acessórias regularmente constituídas por certidões de dívida ativa, constantes dos autos, e que, estando tais obrigações sujeitas à prescrição quinquenal, promove o protesto judicial visando a interromper o prazo prescricional, tudo nos termos do inciso II, do parágrafo único, do artigo 174, do Código Tributário Nacional, para preservação do crédito tributário. E, por não terem sido as partes Requeridas localizadas para intimação pessoal, expede-se este edital, por meio do qual ficam todas as pessoas abaixo relacionadas intimadas a respeito dos protestos em questão e da decisão judicial, cujo conteúdo principal é o seguinte: "Intime-se, pela via postal, a parte ré, conforme postulado e, a seguir, cumpra-se o artigo 872 do Código de Processo Civil. Juiz de Direito". Decorrido o prazo do edital, que é de 30 dias, cumprir-se-á o artigo 872 do Código de Processo Civil. Nada mais. Atibaia, 30 de Março de 2.016.

NOME DA PARTE	CPF OU CNPJ	Nº DO PROCESSO	VALOR
BAR E LANCHONETE MAXMI LTDA ME	13.434.334/0001-15	1007885-79.2015.8.26.0048	R$ 1.110,92
DIEGO COSTA	390.463.828-93	1007886-64.2015.8.26.0048	R$ 739,11

Edital de citação das pessoas adiante mencionadas, nos autos das medidas cautelares de protesto judicial interruptivo de prescrição de crédito tributário, tendo como autor o Município de Atibaia, processos adiante relacionados, da 4ª Vara Cível da Comarca de Atibaia. Prazo: 20 dias.

O Doutor **JOSÉ AUGUSTO NARDY MARZAGÃO**, Juiz de Direito da 4ª Vara Cível da Comarca de Atibaia, Estado de São Paulo, FAZ SABER a todas as pessoas adiante qualificadas, bem como a seus eventuais sucessores ou herdeiros, que se processam perante este Juízo as medidas cautelares acima referenciadas, em que o Município de Atibaia alega, em síntese, o seguinte: que é credor das partes rés pelas quantias indicadas no quadro abaixo, referentes às obrigações tributárias principais e acessórias regularmente constituídas por certidões de dívida ativa, constantes dos autos, e que, estando tais obrigações sujeitas à prescrição quinquenal, promove o protesto judicial visando a interromper o prazo prescricional, tudo nos termos do inciso II, do parágrafo único, do artigo 174, do Código Tributário Nacional, para preservação do crédito tributário. E, por não terem sido as partes Requeridas localizadas para intimação pessoal, expede-se este edital, por meio do qual ficam todas as pessoas abaixo relacionadas intimadas a respeito dos protestos em questão e da decisão judicial, cujo conteúdo principal é o seguinte: "Intime-se, pela via postal, a parte ré, conforme postulado e, a seguir, cumpra-se o artigo 872 do Código de Processo Civil." Decorrido o prazo do edital, que é de 20 dias, cumprir-se-á o artigo 872 do Código de Processo Civil. Nada mais. Atibaia, 30 de Março de 2.016.

NOME DA PARTE	CPF OU CNPJ	NUMERO DO PROCESSO	VALOR
ADHEMAR ARCHANGELO PERROTTA	120.760.318-40	1002026-82.2015.8.26.0048	R$ 171,08
MARIA E SARDINHA	N/C	1002026-82.2015.8.26.0048	R$ 171,08
FRANCISCO DA SILVA	025.933.684-03	4004466-68.2013.8.26.0048	R$ 851,98

Poder Executivo

P O R T A R I A Nº 018/2016-DS
De 10 de março de 2016

A Superintendente da Companhia de Saneamento Ambiental de Atibaia – SAAE, Estado de São Paulo, usando das atribuições legais que lhe confere o Estatuto Social da Companhia, bem como a Legislação Vigente:

CONSIDERANDO a Lei Complementar n°587/2008, alterada pelas Leis Complementares n° 618/2010 e nº 698/2014, que dispõe sobre o Plano de Empregos, Carreiras e Salários da SAAE;

CONSIDERANDO que a Avaliação de Desempenho dos profissionais da SAAE tem por finalidade o aprimoramento dos métodos de gestão, a melhoria da qualidade e eficiência do serviço e a valorização profissional,

CONSIDERANDO a Avaliação de Desempenho referente ao período de 01 de janeiro de 2015 a 31 de outubro de 2015;

RESOLVE:

Artigo 1°. Promover horizontalmente os empregados abaixo relacionados:

NOME	EMPREGO	DE		PARA	
		NÍVEL	GRAU	NÍVEL	GRAU
Adão Roberto de Jesus	Operador de Estação de Tratamento	II	E	II	F
Adelson Aparecido Ribeiro dos Santos	Operador de Estação de Tratamento	I	A	I	B
Ademilson Evangelista da Silva	Agente de Saneamento	IV	G	IV	H
Adilson Cardoso Benedicto	Agente Administrativo	II	H	III	E
Adonizedeque Bressan	Agente de Saneamento	IV	F	IV	G
Adriano Barbosa da Cunha	Agente de Saneamento	III	C	III	D
Adriano Cresio Pereira	Operador de Estação de Tratamento	II	H	III	E
Adriano Machado do Amaral	Operador de Estação de Tratamento	II	H	III	E
Agnaldo Aparecido dos Reis	Agente de Saneamento	IV	G	IV	H
Alexandre Aparecido da Silva	Agente Administrativo	IV	D	IV	E
Alexandre Veríssimo Ramos	Agente de Saneamento	IV	E	IV	F
Algacir Cordeiro	Agente de Saneamento	IV	C	IV	D
Anderson Felix de Oliveira	Agente de Saneamento	I	B	I	C
Anderson Rodrigues Lopes	Agente de Saneamento	I	A	I	B
Antonio Carlos dos Reis	Agente de Saneamento	IV	F	IV	G
Antonio Carlos Rezende	Agente de Saneamento	I	A	I	B
Antonio Luiz Pereira	Agente de Saneamento	III	E	III	F
Antonio Marcos Ferreira da Silva	Agente de Saneamento	IV	G	IV	H
Antonio Roberto Marcondes de Abreu	Agente de Saneamento	IV	H	V	E
Aristeu Aparecido Bernardo	Agente de Saneamento	IV	E	IV	F
Benedito Milton do Prado	Agente de Saneamento	IV	H	V	E
Carlos Ricarte do Nascimento	Agente de Saneamento	IV	H	V	E
Célio Aparecido Buschini	Agente de Saneamento	I	C	I	D
César Augusto Luciano	Motorista	I	H	I	I
Claudemir Rufino de Salles	Agente de Saneamento	II	G	II	H

Imprensa Oficial da Estância de Atibaia
Quarta-feira, 30 de março de 2016 - nº 1777 - Ano XX
www.atibaia.sp.gov.br

Poder Executivo

Cleveland da Silva Mello	Agente de Saneamento	V	F	V	G
Danilo Mistrinel	Agente Administrativo	II	F	II	G
Denis Farias Galvão	Operador de Telefonia e Teleatendimento	II	C	II	D
Edson Roberto Milani	Agente Administrativo	II	F	II	G
Érica Ishimaru	Agente Administrativo	I	A	I	B
Erivelto Ferreira de Paula	Agente de Saneamento	III	H	IV	E
Eusébio Leite de Almeida	Operador de Estação de Tratamento	II	G	II	H
Fabiana Ferreira de Almeida Feitosa	Agente Administrativo	I	A	I	B
Fernanda Domisio Moraes	Agente Administrativo	I	A	I	B
Fernando Zambo de Oliveira Barbosa Francisco	Técnico de Informática	I	B	I	C
Filipe Amorim Teodoro	Agente Administrativo	I	A	I	B
Francisco Vitor Mendonça	Agente Administrativo	V	E	V	F
Gerson Luis Gouvea	Chefe de Setor	I	H	I	I
Guilherme Mota Baradel	Engenheiro	I	A	I	B
Henrique Homero Rocha	Analista de Sistemas	I	A	I	B
Ivair Jorge de Oliveira	Agente de Saneamento	IV	F	IV	G
João Batista de Lima	Agente de Saneamento	IV	G	IV	H
João Batista Medeiros Filho	Agente de Eletricidade	III	G	III	H
João Batista Pinheiro	Agente de Saneamento	I	B	I	C
João Ramires da Silva	Agente de Saneamento	V	G	V	H
Joaquim de Melo	Agente de Saneamento	III	H	IV	E
Joaquim Franco Junior	Agente de Saneamento	III	H	IV	E
Joel Carlos da Fonseca	Agente de Saneamento	I	G	I	H
José Carlos Aparecido de Oliveira	Mecânico Automotivo	I	E	I	F
José Leonardo Simões	Agente de Saneamento	III	C	III	D
José Maurício Silveira Bueno	Agente de Saneamento	V	D	V	E
José Roberto Cardoso	Operador de Estação de Tratamento	III	F	III	G
José Roberto Marques	Operador de Estação de Tratamento	II	G	II	H
Juarez Valentim Teodoro	Técnico de Laboratório	I	C	I	D
Luciana Hernandes Pinheiro	Agente Administrativo	IV	E	IV	F
Luis Carlos Forão	Técnico de Segurança	II	G	II	H
Luiz Antonio Pereira de Lima	Agente de Saneamento	V	G	V	H
Luiz Carlos de Almeida	Operador de Estação de Tratamento	II	G	II	H
Luiz Carlos Martins Marçal	Agente de Saneamento	I	A	I	B
Luiz Carlos Pinto	Operador de Estação de Tratamento	II	C	II	D
Luiz Gonzaga de Oliveira	Agente Administrativo	IV	F	IV	G
Marcelo Pires	Agente de Saneamento	I	A	I	B
Marcelo Silva de Azevedo	Vigia	I	I	I	J
Marcos Nonato da Silva	Agente de Saneamento	II	C	II	D

Poder Executivo

Maurileno Aparecido de Oliveira	Agente de Saneamento	I	C	I	D
Meiry Mayumi Tida Maeda	Agente Administrativo	I	A	I	B
Milton Alves Souto	Motorista	I	H	I	I
Nelson Valdemar da Silva	Agente de Saneamento	IV	E	IV	F
Paulo Sérgio dos Santos	Agente de Saneamento	I	B	I	C
Rafael Fernandes de Souza	Agente de Saneamento	I	A	I	B
Raimundo Caboclo da Silva	Vigia	II	H	II	I
Renan da Cunha Lobo	Agente de Saneamento	I	A	I	B
Renata Lopes Gonçalves	Agente Administrativo	II	D	II	E
Ricardo Silva Paulino da Cruz	Agente de Saneamento	IV	B	IV	C
Rildo William Alexandrino da Silva	Agente de Saneamento	IV	G	IV	H
Roberto Aparecido de Paula	Agente de Saneamento	IV	F	IV	G
Roberto Carlos Sanches Gonçalves	Agente de Saneamento	IV	G	IV	H
Roberto Kenji de Campos Nishimura	Analista de Sistemas	II	E	II	F
Roberto Pedro Luiz	Operador de Estação de Tratamento	III	F	III	G
Robson Serbino Mendes de Souza	Operador de Estação de Tratamento	II	G	II	H
Rogério Garcia Ita	Agente de Saneamento	IV	F	IV	G
Rosane Maria Jorge Heitmann	Assistente Social 6 Horas	II	E	II	F
Rubens Aparecido Soares	Agente de Saneamento	I	B	I	C
Rubens de Sales	Agente de Saneamento	IV	G	IV	H
Sérgio Aparecido Cândido	Agente de Saneamento	I	B	I	C
Silvia Soares Tozzi	Agente Administrativo	IV	C	IV	D
Susana Maria Mistrello	Agente Administrativo	II	F	II	G
Thais Martins	Químico	I	A	I	B
Thiago Matos de Oliveira	Agente Administrativo	I	B	I	C
Valmir Antonio Rodrigues da Silva	Agente de Saneamento	II	F	II	G
Viviane Vallar	Agente Administrativo	II	D	II	E
Wanderley de Souza	Agente de Saneamento	IV	E	IV	F
Weberton Petraglia Gonçalves	Agente de Saneamento	I	B	I	C
Wesley Bazilio dos Santos	Agente de Saneamento	V	E	V	F
Zilda Aparecida dos Santos Abreu	Agente Administrativo	III	F	III	G

Artigo 2°. Esta Portaria entrará em vigor na data de sua publicação, produzindo seus efeitos a partir de 01/03/2016.

Artigo 3°. Revogam-se as disposições em contrário.

GABINETE DOS TRABALHOS DA SUPERINTENDENTE DA COMPANHIA DE SANEAMENTO AMBIENTAL DE ATIBAIA - SAAE, Estado de São Paulo, aos dez dias do mês de março de dois mil e dezesseis.

FABIANE CABRAL DA COSTA SANTIAGO
Superintendente

PUBLICADA NA SECRETARIA DA COMPANHIA DE SANEAMENTO AMBIENTAL DE ATIBAIA - SAAE, Estado de São Paulo, aos dez dias do mês de março de dois mil e dezesseis.

Imprensa Oficial da Estância de Atibaia
Quarta-feira, 30 de março de 2016 - nº 1777 - Ano XX www.atibaia.sp.gov.br

Poder Executivo

NOTIFICAÇÃO

A Prefeitura da Estância de Atibaia, notifica as empresas e contribuintes autônomos relacionados a seguir, para no prazo de 10 dias, contados desta publicação, contactar a Divisão de Rendas Mobiliárias através do telefone 4414-2721/4414-2761, ou pessoalmente à Rua Bruno Sargiani, 100 (antiga Elektro) para prestar esclarecimentos quanto a atividade cadastrada.

Empresas e Contribuintes Autônomos	**Inscrição Fiscal nº**
ALMIR AMERICO DAS NEVES-EPP	43.363
ANA COMERCIO E SERVICOS PREDIAIS EIRELI – ME	43.041
ANA CRISTINA ISIDORO DE OLIVEIRA – ME	38.209
ARMANDO DOS SANTOS EVENTOS – ME	31.421
ARTHUR AUGUSTO MAFRA	23.875
ASSIS & SILVA VESTUARIO LTDA ME	29.154
ATINAC COMERCIAL LTDA EPP	37.417
B. S. BENOZZATI PADARIA – EPP	43.210
C. P. COELHO JUNIOR – ME	41.535
C.E. REPRESENTACOES TEX LTDA – ME	37.003
D. CICARELLI DESENHOS LTDA	28.564
DANIELA PETTINATO LUCIO ANTIQUEIRA	40.872
DENTEC COMERCIO E SERVICOS EM INFORMATICA LTDA ME	29.844
DILANY PADARIA LTDA ME	30.510
DIOGENES DASSOLER CANO – ME	37.513
ELISABETE NAOMI KUBOTA CURSOS ME	38.537
EVERTON DE O ROZZANTI PROJETOS E CONSTRUCOES-ME	44.030
G. ALAVASKI MARTINS – ME	39.405
GAVICK ADMINISTRACAO DE BENS E SERVICOS LTDA	33.879
GRAMALYFE COMERCIO DE PLANTAS ME	18.369
HUMBERTO BAGATTINI CRUZ	35.432
INDUSTRIA E COMERCIO DE ARTEFATOS DE CIMENTO TRAV & PINHEIRO LTDA - ME	36.797
IRENE FERNANDES GOMES CAMACHO EPP	33.129
ISABEL MARIA DUMONT BUENO – ME	42.227
JESUEL RODRIGUES DOS SANTOS	4.393
KETZER SONEGO TRANSPORTES E LOGISTICA LTDA – EPP	40.991
LINA GABRIELA DE REZENDE E LAMOUNIER	35.439
LUCIANE CRED FOMENTO MERCANTIL S.A.	43.328
MAJORI ESPOSITO DIAS FURLANETO ME	27.677
MARCIO LEME DA SILVA	36.578
MARIA LUIZA SILVEIRA CORDEIRO	43.264
MCM - MIQUELIN GRANJEIA E FERREIRA LTDA ME	25.360
MLAMPER PROCESSAMENTOS DE DADOS LTDA	29.991
MURILO AUGUSTO MORAES MELLO ME	17.777
NEYMAR PERFUMARIA & PRESENTES EIRELI – ME	43.777

Poder Executivo

NG DE OLIVEIRA CONTRUCOES – ME	43.689
NOVA ACAO REMOCOES LTDA	39.000
P. P. SILVA COMERCIO DE PECAS AUTOMOTIVAS LTDA ME	36.041
PATRICIA GROSS	26.147
PETERSON CAMILO LISTA	39.186
R. SANT`ANNA COSTA & CIA LTDA EPP	32.920
R.A.C. DE SOUSA FERREIRA RESTAURANTE ME	39.033
RICARDO HENRIQUE BECK DE OLIVEIRA	24.774
ROBERIO CARDOSO LIMA ATIBAIA ME	20.420
ROCHA CLINICA MEDICA EIRELI	42.238
ROSANA APARECIDA BUENO BAR-ME	45.345
SEE OPTICAL INDUSTRIA E COMERCIO LTDA EPP	21.415
SERGIO APARECIDO GIRALDI ME	8.197
SMWA COMERCIO DE VARIEDADES LTDA – ME	39.045
SONIA MARIA SERRANO NUNES – ME	44.716
WAL EQUIPAMENTOS INDUSTRIAIS E CONSULTORIA LTDA	26.334

Comunicamos que o não atendimento desta no prazo acima estipulado, implicará em registro de Paralisação de Ofício no cadastro pertinente, bem como, na permanência dos débitos existentes na Dívida Ativa do Município, com aplicabilidade dos dispositivos legais em vigor.

Comunicamos ainda, que de acordo com o Decreto Municipal n° 5.872/09 e 7.476/2014 Anexo I - tabela 4, para cancelamento da inscrição fiscal deverão ser apresentados os seguintes documentos:

- Formulário de cancelamento de cadastro mobiliário devidamente preenchido, em 02 vias, sem erros, rasuras ou omissões, conforme modelo constante do endereço eletrônico “http://www.atibaia.sp.gov.br/cfm/index.asp”,

- Documentos comprobatórios do encerramento ou da paralisação da atividade, devidamente registrados nos órgãos competentes.

E no caso de Pessoa Jurídica sujeitas a incidência de ISSQN – Imposto sobre Qualquer Natureza, apresentar também:

a) Notas fiscais não emitidas inutilizadas ou guilhotinadas;

b) Talões de notas fiscais de prestação de serviços;

c) Cópia da última nota emitida e da seguinte em branco;

d) Livros de registros de prestação de serviços dos últimos 5 (cinco) anos, com termos de abertura e encerramentodevidamente preenchidos e assinados;

e) Guias do ISSQN que estiverem em aberto no cadastro de baixa;

f) Livro de Retenção de ISSQN (serviços tomados);

g)Declaração que não houve retenções de ISSQN;

Outros esclarecimentos poderão ser obtidos no endereço ou telefones acima.

Nilza Aparecida Rodrigues Barbosa
Chefe do Setor de Controle
e Lançamento Mobiliário

Atos da Vigilância Sanitária

ATOS DA VIGILÂNCIA SANITÁRIA

Período 18/03/2016 À 23/03/2016

1) REQUERIMENTO DE CADASTRO E LICENÇA DE FUNCIONAMENTO SANITÁRIA – LAUDO TÉCNICO DE AVALIAÇÃO – CERTIFICADO DE VISTORIA DE VEÍCULO – ALVARÁS SANITÁRIOS – SISTEMA INTEGRADO DE LICENCIAMENTO EXERCÍCIO DE 2015: DEFERIDOS

a) Área de Alimentos

Prot.	Razão Social	CNPJ	CNAE
36706/2015	Luciana Pacheco Ferreira 07695684830	23.286.895/0001-34	5620-1/01 - Fornecimento de alimentos preparados preponderantemente para empresas
450/1995	Soares Indústria e Comércio de Doces Ltda Epp	54.482.740/0001-30	10.99-6-99 - Fabricação de outros produtos alimentícios não especificados anteriormente
20325/2012	Comercial Brasil Atacadista de Produtos Alimentícios Ltda.	15.379.804/0001-10	4691-5/00 - Comércio Atacadista de Mercadorias em Geral com Predominância de Produtos Alimentícios
3270/2014	Comércio de Horti Fruti e Distribuidora J. Cardoso Ltda - Me	17.212.511/0002/50	4712-1/00 - Comércio Varejista com Mercadorias em geral, com predominância de produtos alimentícios - Minimercado, Mercearias e armazéns
1205/1995	Luiz Bassi Sorveteria - Me	44.507.366/0001-27	1053-8/00 - Fabricação de Sorvetes e outros gelados comestíveis

b) Área de Farmácia

4236/2008	Drogaria Popular Atibaia Ltda Epp	10.356.444/0001-18	4772-5/00 - Comércio Varejista de Produtos Farmacêuticos, sem manipulação de fórmulas
11897/2011	J L Costa Farmácia - ME	13.360.159/0001-69	4771-7/01 - Comércio Varejista de Produtos Farmacêuticos, sem manipulação de fórmulas
4061/2007	Drogaria Líder R. M. Ltda - ME	06.062.88./0001-39	4771-7/01 - Comércio Varejista de Produtos Farmacêuticos, sem manipulação de fórmulas
9597/2015	Farmakom Drogaria Ltda - Me	21.993.174/0001-72	4771-7/01 - Comércio Varejista de Produtos Farmacêuticos, sem manipulação de fórmulas

c) Área de Prestadores de Serviços Relacionados à Saúde

43751/2014	Branca e Staut Análises Clínicas Ltda - Epp	15.762.054/0003-23	8640-2/02 Laboratório Clínico
36777/2015	Branca e Staut Análises Clínicas Ltda - Epp	15.762.054/0002-42	8640-2/02 Laboratório Clínico
28639/2012	Branca e Staut Análises Clínicas Ltda - Epp	15.762.054/0001-61	8640-2/02 Laboratório Clínico
40115/2011	Afetiv Residence Recanto para Idoso Ltda - Me	14264551000177	5711-5/02 - Instituição de Longa Permanência Para Idosos
3706/2004	Gayo Optica Ltda - Me	08.163.450/0001-07	4774-1/00 - Comércio Varejista de artigos de ótica
00546/1998	Centro de Microcirurgia Ocular Atibaia S/S	67.160.234/0001-77	8630-5/02 - Atividade médica ambulatorial com recursos para realização de exames complementares
1597/1998	Unilab Laboratório Clínica Ltda	01.875.153/0001-45	8640-2/02 - Laboratório Clínico
8396/2011	Unilab Laboratório Clínica Ltda	01.875.153/0005-79	8640-2/02 - Laboratório Clínico
40949/2014	Transformare Policlínica Ltda	19.985.574/0001-94	8632-5/02 - Atividade médica ambulatorial com recursos para realização de exames complementares
9137/2010	Unilab Laboratório Clínica Ltda	01.875.153/0003-07	8640-2/02 - Laboratório Clínico

Os responsáveis assumem cumprir a legislação vigente e observar as boas práticas referentes as atividades prestadas, respondendo civil e criminalmente pelo não cumprimento de tais exigências, ficando inclusive sujeito ao cancelamento deste documento.

Os referidos cadastros, licenças de funcionamento sanitária e laudos técnicos de avaliação, deverão ser retirados pelos responsáveis ou representantes legais, à Rua Bruno Sargiani, nº 100 – Parque Jerônimo de Camargo - Atibaia - Administração da Divisão de Vigilância Sanitária, e fixados nos respectivos Estabelecimentos em local visível ao público.

Atos da Vigilância Sanitária

2) AUTOS DE INFRAÇÃO EXPEDIDOS

a) Área Ambiental

Prot. AI	Nome/Razão Social	AI	Motivo	Artigo
12376/2016	Paulo Meinberg	015869	Propriedade sem manutenção	Artigo 46 da Lei Complementar nº 652/12
12471/2016	Juan Roberto Germano	015884	Propriedade sem manutenção	Artigo 46 da Lei Complementar nº 652/12
12499/2016	Diomar Mariotti	015870	Propriedade sem manutenção	Artigo 46 da Lei Complementar nº 652/12
12507/2016	Karin Seifert	015894	Despejo irregular de água servida	Artigo 9 do regulamento do decreto nº 12342/1978 do código sanitário do Estado de São Paulo
12514/2016	Maria Helena Sciamarelli Peret	015876	Propriedade sem manutenção	Artigo 46 da Lei Complementar nº 652/12
12518/2016	Marta Tereza Alegre de Jourdan	015891	Propriedade sem manutenção	Artigo 46 da Lei Complementar nº 652/12
12531/2016	Romualdo Teodoro Neto	015895	Propriedade sem manutenção	Artigo 46 da Lei Complementar nº 652/12
12541/2016	Sandra Maria Santiago Franca	015897	Propriedade sem manutenção	Artigo 46 da Lei Complementar nº 652/12

3) AUTOS DE IMPOSIÇÃO DE PENALIDADE (Advertência, Multa, Interdição Parcial ou Total, Cancelamento de Licença, Apreensão de Produtos, Interdição de Produtos Parcial ou Total, Inutilização de Produtos, Apreensão de Equipamentos, Proibição de Propaganda, Suspensão de Venda e Cancelamento de Registro)

a) Área Ambiental

Processo	Nome/Razão Social	Nº do AIP	Tipo	Referente ao Auto de Infração
40354/2015	Orlando Torres de Vasconcellos	12974	AIPM	015534
2312/2016	Eduardo Simões de Souza	12973	AIPM	015527
5038/2016	Maria Clara Cristovam	12975	AIPM	015535

4) NOTIFICAÇÕES DE RECOLHIMENTO DE MULTA EXPEDIDAS

a) Área Ambiental

Prot.	Nome/Razão Social	NRM	Referente AIPM
38593/2015	Sheila Alves	6816	12341
40158/2015	José Alves da Cunha	6815	12339

5) RECURSOS ANALISADOS

a) Área de Alimentos

Processo Referente	Nome/Razão Social	Protocolo do Recurso	Situação
16535/2014	Elizete Aparecida Gonçalves	6347/2016	Deferido
35664/2015	Marcones M Alves ME	7983/2016	Deferido
42190/2009	Casa da Esfiha Atibaia Ltda ME	7939/2016	Deferido

b) Área Ambiental

39921/2015	Paula Valim Sakuna	42187/2015	Deferido
33945/2015	Luiz Roberto Miglioli	00476/2016	Deferido
366/2016	Denise Rodriigues Barradas da Silva	9523/2016	Deferido
8168/2016	Maria Cristina Rosa Gomes	9907/2016	Deferido

c) Área de Prestadores de Serviços Relacionados à Saúde

8090/2016	Nucleo de Integração Social Vivendo Feliz LTDA	9455/2016	Deferido

Imprensa Oficial da Estância de Atibaia
Quarta-feira, 30 de março de 2016 - nº 1777 - Ano XX www.atibaia.sp.gov.br

Atos da Vigilância Sanitária

6) RECLAMAÇÕES/DENÚNCIAS ATENDIDAS

Protocolo	Endereço	Bairro	Área	Motivo	Situação
40641/2015	Rua José Siqueira Bastos	Cerejeiras	Ambiental	Terreno sem manutenção	Solucionado
02884/2016	Rua Nilo Cunha	Vila Santista	Medicina	Queimando materiais de uso da entidade	Solucionado
32993/2015	Alameda Jarandá	Recanto Tranquilo	Ambiental	Piscina sem manutenção	Improcedente
05926/2016	Avenida Jeronimo de Camargo	Caetetuba	Ambiental	Cão com bicheira	Improcedente
04572/2016	Rua Tapuias	Chácaras Brasil	Ambiental	Piscina sem manutenção	Improcedente
02771/2015	Rua Vereador Leão Propheta	Jd Colonial	Ambiental	Criação de ave em área urbana	Solucionado
09753/2016	Rua Antonio Bonini	Vila Santista	Alimentos	Faz comida e limpeza, a mesma pessoa	Improcedente
05655/2016	Praça da Amada	Alvinópolis	Ambiental	Lixo e água parada	Improcedente
21276/2015	Rodovia Fernão Dias	Pq. Fernão Dias	Ambiental	Lançamento de esgoto em lago	Solucionado
40998/2015	Rua Francisco Rodrigues dos Santos	Centro	Alimentos	Alimento com data expirada	Improcedente
06132/2016	Rua Alberto Helena	Tanque	Ambiental	Lixo acumulado	Improcedente
05410/2016	Rua Petrópolis	Imperial	Ambiental	Residencia sem manutenção	Solucionado
04113/2016	Rua Newmann	Vila Santa Clara	Ambiental	Caminhão com acúmulo de água	Improcedente
02678/2016	Estrada Hisaishi Takebayachi	Caetetuba	Saúde do Trabalhador	Lançamento de esgoto em lago	Improcedente
02518/2016	Rua Servio Giusepe	Vila Giglio	Ambiental	Piscina sem manutenção	Improcedente
40092/2015	Rua José Cintra	Bairro da Lagoa	Ambiental	Criação de suíno	Improcedente
04092/2016	Rua Benedito de Almeida Bueno	Centro	Ambiental	Cão machucado	Improcedente

7) ENCAMINHADO PARA ARQUIVO MORTO (encerramento de atividades, paralisação de atividades, cancelamento de CEVS)

Processo	Nome/Razão Social	Área	Estrutura/Auto	Motivo
33945/2015	Luiz Roberto Miglioli	Ambiental	AI 015371	-
09456/2016	Kazuyoshi Inoue	Alimentos	Estrutura	53101 - Feirante
09248/2016	Antônio Alves de Souza	Prestação de Serviço	Estrutura	9609-2/06 - Colocação de Piercing
39921/2015	Paula Valim Sakuma	Ambiental	AI 015399	-
01003/2016	Abdala Ali Ayoub	Ambiental	AI 015529	-
01422/2016	Carnaval	Alimentos	Estrutura	5612-1/00 - Serviços ambulantes de alimentação
23337/2014	Sapore S A	Alimentos	Estrutura	5620-1/01 - Fornecimento de alimentos preparados preponderantemente para empresa

8) COMUNICADOS

COMUNICADO DA ÁREA DE FISCALIZAÇÃO DE ALIMENTOS

Para mais informações procurar a Divisão de Vigilância Sanitária, à Rua Bruno Sargiani, nº 100 – Parque Jerônimo de Camargo – Atibaia

COMUNICADO DA ÁREA DE FISCALIZAÇÃO DE FARMÁCIAS

Para mais informações procurar a Divisão Vigilância Sanitária, à Rua Bruno Sargiani, nº 100 – Parque Jerônimo de Camargo – Atibaia – com José Eduardo Mariano.

Dr. Celso Akio Maruta

Diretor Depto. de Vigilância em Saúde

Email: visa@atibaia.sp.gov.br

Rua Bruno Sargiani, nº 100 – Parque Jerônimo de Camargo – Atibaia – SP

Fone: 4414-3350

Poder Legislativo

CONVOCAÇÃO DE AUDIÊNCIA PÚBLICA

A Câmara Municipal da Estância de Atibaia, CONVOCA Audiência Pública a ser realizada no dia 14 de abril de 2016, das 19 às 21h, no Salão Nobre "Presidente Tancredo de Almeida Neves", à Avenida Nove de Julho, nº 265, Centro, para Discussão do Projeto de Lei nº. 150/15, que dispõe sobre autorização para o Poder Executivo alienar por permuta, sem torna em dinheiro, área no loteamento Recreio Estoril com área na Av. Professor Doutor Flávio Pires de Camargo, neste Município, para abertura de viário; a audiência será presidida pelo presidente da Comissão de Finanças e Orçamento da Câmara Municipal, artigo 25, § 2º, inciso II, da Lei Orgânica do Município; convida a todos os interessados a participarem da Audiência Pública, que tem por objetivo recolher subsídios para a tomada de decisões dos vereadores. SALÃO NOBRE "PRESIDENTE TANCREDO DE ALMEIDA NEVES", aos 21 de março de 2016.

Câmara Municipal da Estância de Atibaia

Serviço Financeiro, Orçamentário, Contábil e do Patrimônio
Extrato de Contrato

Contratado: ESTORIL COMÉRCIO DE COMBUSTÍVEIS E DERIVADOS DE PETRÓLEO LTDA; Natureza da Licitação: Processo Licitatório 019/2016 Pregão Presencial nº , 001/2016, Contrato nº 003/2016. **Objeto:** fornecimento parcelado e ininterrupto de 8.500, litros de gasolina comum para os veículos oficiais **; Valor** :R$ 32.215,00 (trinta e dois mil, duzentos e quinze reais), **Prazo de vigência Contratual**: a vigência contratual inicia-se à partir da assinatura do contrato, vigendo até 31 de dezembro de 2016 **Dotação:** 3.3.90.30 - MATERIAL DE CONSUMO
Data da Assinatura: 28 de março 2016

Valéria Silveira Cardoso
CHEFE SERVIÇO FINANCEIRO, ORÇAMENTÁRIO, CONTÁBIL E DO PATRIMÔMIO

EDISON LEITE BENTO
Presidente

Nazaré Paulista

PREGÃO PRESENCIAL nº 004/15 Aquisição de óleo lubrificante para uso nos diversos veículos da frota municipal. ATA DE REGISTRO DE PREÇOS nº 015/15 de 29/06/15 – VIGENCIA: 12 meses - (4ª publicação) Itens/Descrição do Produto/Quantidade Estimada/Preço Unitário: Empresa: Pefil Comercial Ltda. – (Lote Único) 01 Óleo lubrificante 15W40 CG-4, balde com 20 litros (1° linha) 130 baldes R$ 166,02; 02 Óleo lubrificante ISO 68 - DIN51524 parte 2, balde com 20 litros (1ª linha) 100 baldes R$ 94,44; 03 Óleo lubrificante API GL 5 - SAE 90, balde com 20 litros (1ª linha) 80 baldes R$ 133,10; 04 Óleo lubrificante ATF 50 tipo A, balde com 20 litros (1ª linha) 80 baldes R$ 100,73; 05 Óleo lubrificante API SJ - SAE 20W50, frasco com 1 litro, caixa contendo 24 frascos. (1ª linha) 50 caixas R$ 147,65 e 06 Óleo lubrificante 15W40 Semi- Sintético frasco com 1 litro, caixa com 24 frascos. (1° linha) 50 caixas R$ 345,74. Nazaré Paulista, 29 de março de 2016 – Joaquim da Cruz Junior – Prefeito