Imprensa Oficial
da Estância de Atibaia

Quarta-feira, 5 de outubro de 2016 - nº 1827 - Ano XX

www.atibaia.sp.gov.br

esta edição tem 26 páginas

HOMOLOGAÇÃO

PROCESSO N.º 7271/2016
PREGÃO PRESENCIAL N.º 055/2016

Objeto: Registro de preços para eventual contratação de empresa especializada em prestação de serviços com fornecimento de material e mão de obra, para placas de identificação de logradouros, postinhos e conjuntos de fixação, pintura, impressão, instalação, limpeza, conserto, remoção e manutenção, destinada ao uso da Secretaria de Transportes e Trânsito, de forma parcelada, por um período de 12 (doze) meses. HOMOLOGAÇÃO. Em face dos elementos constantes no presente processo administrativo, e ao disposto no art. 43, Inciso VI da Lei Federal Nº 8.666/93, e em especial a manifestação da Sra. Pregoeira, referente ao Pregão Presencial Nº 055/2016, ADJUDICO e HOMOLOGO o objeto em epígrafe, com os respectivos valores unitários entre parênteses para o lote indicado, ofertado pela empresa adjudicatária, conforme se descreve abaixo: A3 TERRAPLENAGEM E ENGENHARIA LTDA., para o lote 01 no valor global estimado de R$ 3.131.999,00 (três milhões, cento e trinta e um mil, novecentos e noventa e nove reais), sendo os valores unitários 01 (R$ 42,93), 02 (R$ 612,21), 03 (R$ 238,80), 04 (R$ 114,89), 05 (R$ 306,14), 06 (R$ 88,07), 07 (R$ 1.329,89) e 08 (R$ 179,21). Publique-se na forma da lei. Encaminhe-se: 1. À Divisão de Licitações, para registro da homologação, publicação, lavratura da Ata de Registro de Preços, registro no sistema de licitações e demais anotações legais; 2. À Divisão de Compras Diretas, para controle e emissão das Autorizações de Fornecimento; 3. À Secretaria de Transporte e Trânsito, para as demais providências, devendo emitir as solicitações e autorização das respectivas despesas. Prefeitura da Estância de Atibaia, aos 21 dias do mês de setembro de 2016. - Saulo Pedroso de Souza - Prefeito Municipal.

Secretaria de Administração, Departamento de Compras e Licitações, 29 de setembro de 2016.

Vanessa Torres
Pregoeira

PROCESSO Nº 27.577/2016
PREGÃO ELETRÔNICO Nº 148/16

Objeto: Registro de preços para eventual aquisição de materiais odontológicos lista 13A2016, destinados ao uso dos consultórios odontológicos da Secretaria Municipal da Saúde, com entregas parceladas, por um período de 12 (doze) meses. HOMOLOGAÇÃO. Em face dos elementos constantes no presente processo administrativo, e ao disposto no art. 43, Inciso VI da Lei Federal Nº 8.666/93, e em especial a manifestação do Sr. Pregoeiro, que acato na íntegra, HOMOLOGO o Pregão Eletrônico Nº 148/16, referente ao objeto em epígrafe, com o respectivo valor unitário entre parênteses para o lote indicado, ofertado pela empresa adjudicatária, conforme descrito abaixo: DENTAL PRIME PRODUTOS ODONTOLOGICOS MEDICOS HOSPITALARES EIRELI ME, para os lotes 02 (R$ 0,29), lote 06 (R$ 22,00), lote 07 (R$ 40,92), lote 09 (R$ 3,48) e lote 10 (R$ 36,00); E.C. DOS SANTOS COMERCIAL EIRELI, para os lotes 03 (R$ 2,09), lote 04 (R$ 1,49), lote 05 (R$ 41,85) e lote 08 (R$ 4,73); O lote 01 foi FRACASSADO. Publique-se na forma da lei. Encaminhe-se: 1. À Divisão de Licitações, para registro da homologação, publicação, lavratura da Ata de Registro de Preços, registro no sistema de licitações e demais anotações legais; 2. À Divisão de Compras Diretas, para controle e emissão das Autorizações de Fornecimento; 3. À Secretaria Municipal da Saúde, para as demais providências, devendo emitir as solicitações e autorização das respectivas despesas. Prefeitura da Estância de Atibaia, aos 28 dias do mês de setembro de 2016. Saulo Pedroso de Souza – Prefeito Municipal.

PROCESSO Nº 29.056/2016
PREGÃO ELETRÔNICO Nº 169/16

Objeto: Registro de preços para eventual aquisição de maravalha de pinus enfardada, destinada ao uso em eventos da Secretaria de Agropecuária e Abastecimento, com entregas parceladas, por um período de 12 (doze) meses. LICITAÇÃO FRACASSADA E HOMOLOGAÇÃO. Considerando a conduta adotada pelo Pregoeiro Municipal, no qual declarou FRACASSADA a presente licitação, conforme parecer constante dos autos, HOMOLOGO o procedimento licitatório em referência e AUTORIZO a abertura de novo procedimento licitatório. Prefeitura da Estância de Atibaia, aos 27 dias do mês de setembro de 2.016. Saulo Pedroso de Souza – Prefeito Municipal.

Secretaria de Administração, Departamento de Compras e Licitações, 05 de outubro de 2016.

Flavio Waldemar Brajon
Pregoeiro

COMUNICADO ERRATA

PROCESSO Nº 7271/2016
PREGÃO PRESENCIAL Nº 055/16

Interessado: Secretaria de Transportes e Trânsito. Objeto: Registro de preços para eventual contratação de empresa especializada em prestação de serviços com fornecimento de material e mão de obra, para placas de identificação de logradouros, postinhos e conjuntos de fixação, pintura, impressão, instalação, limpeza, conserto, remoção e manutenção, destinada ao uso da Secretaria de Transportes e Trânsito, de forma parcelada, por um período de 12 (doze) meses. Tornamos público que houve um erro na publicação divulgada no dia 01/10/2016, edição Nº 1826, página 2, referente a adjudicação e homologação, sendo duplicado o texto alusivo ao Despacho. Solicitamos que desconsiderem a referida publicação.

Secretaria de Administração, Departamento de Compras e Licitações, 03 de outubro de 2016.

Vanessa Torres
Pregoeira

AVISO DE REVOGAÇÃO

PROCESSO Nº 30.428/16
PREGÃO PRESENCIAL Nº 067/16

Objeto: Registro de Preços para eventual contratação de empresa especializada em prestação de serviços de conservação e manutenção de vias públicas e próprios públicos, praças e estradas rurais, destinados ao uso da Secretaria de Infraestrutura, de forma parcelada por um período de 12 (doze) meses. DESPACHO. Vistos, Em face dos elementos constantes no presente processo administrativo, REVOGO a presente licitação por razões de interesse público, nos termos do artigo 49 da Lei Federal n.º 8.666/93. Retorne-se o processo à Secretaria de Administração para os fins legais. Prefeitura da Estância De Atibaia, aos 28 dias do mês de setembro de 2.016. Saulo Pedroso de Souza - Prefeito Municipal -

Secretaria de Administração, Departamento de Compras e Licitações, 03 de outubro de 2016.

João Alberto Siqueira Donula
Diretor do Departamento de Compras e Licitações

DESPACHO

Processo n.º 39.315/15 – Pregão Eletrônico n.º 006/16 – Objeto: Registro de preços para eventual aquisição de material odontológico – lista 18A/2015, destinado ao atendimento dos consultórios odontológicos da Secretaria Municipal de Saúde, com entregas parceladas, por um período de 12 (doze) meses. – DECISÃO DA DEFESA PRÉVIA – Em face dos elementos constantes do presente processo administrativo, em especial da manifestação da Secretaria de Administração às fls. 49 e 50 dos autos, acolho a Defesa Prévia apresentada pela empresa PORTAL LTDA, deixando de

Poder Executivo

lhe aplicar as sanções legais pelos fatos ora lhe imputados. – Prefeitura da Estância de Atibaia, 04 de outubro de 2016. – Saulo Pedroso de Souza – Prefeito Municipal.

Secretaria de Administração, aos 04 dias do mês de Outubro de 2016.

João Alberto Siqueira Donula
Diretor do Departamento de Compras e Licitações

INTIMAÇÃO

Assunto: Inadimplemento das Obrigações – Processo nº 34.251/16 – Apuração de Responsabilidade – Considerando as autorizações de fornecimento de compra direta nº 3643/16, 4234/16 e 4259/16, para atendimento de determinação judicial, e o relatado pela Secretaria de Saúde nos autos do processo, INTIMAMOS a empresa MANZATOS FARMA LTDA – ME, inscrita no CNPJ sob nº 17.756.574/0001-97, para apresentar defesa prévia no prazo de 5 (cinco) dias úteis, a contar da publicação desta, que se dará em 05/10/2016 (quarta) no Diário Oficial do Estado e na Imprensa Oficial da Estância de Atibaia, sob pena de aplicação das penalidades cabíveis. Outrossim, ficam os autos com vistas franqueadas à empresa para fins de direito.

Secretaria de Administração – 03 de outubro de 2016.

João Alberto Siqueira Donula
Diretor Departamento de Compras e Licitações

EXTRATO DE CONTRATOS

Processo nº 19.549/15 – Chamada Pública nº 002/15 – 1º Termo de Aditamento ao Contrato Administrativo n.º 096/15 - Contratante: Prefeitura da Estância de Atibaia – Contratada: Cooperativa dos Produtores Rurais entre Serras e Águas – Objeto: Prorrogação de prazo – Vigência: 03 meses – Assinatura: 27/09/16.

Processo nº 31.805/16 – Inexigibilidade nº 033/16 – Termo de Contrato Administrativo n.º 100/16 - Contratante: Prefeitura da Estância de Atibaia – Contratada: Maria Branca Produção Cultural e Artística Ltda - EPP – Objeto: Prestação de serviços para apresentação de oficinas cênicas destinadas aos alunos da Rede Municipal de Ensino na Jornada Literária - Projeto Ler e Escrever - Fonte do Saber, no período de outubro a novembro/2016 – Valor: R$ 187.200,00 – Assinatura: 30/09/16.

Secretaria de Administração, 04 de outubro de 2016.

João Alberto Siqueira Donula
Diretor do Departamento de Compras e Licitações

EMPRESA COM REGISTRO CADASTRAL APROVADO

PROCESSO: N.º 34.353/2016
ASSUNTO: INSCRIÇÃO NO CADASTRO GERAL DE FORNECEDORES N.º 4246
INTERESSADO: ECHOA ENGENHARIA S/S – EPP
JULGAMENTO: ATA N.º 116/16 de 05/10/2016

Atibaia, ao 05 dia do mês de outubro de 2016.

João Alberto Siqueira Donula
Diretor do Departamento de Compras e Licitações

EMPRESAS COM REGISTRO CADASTRAL INDEFERIDOS POR NÃO APRESENTAREM OS ELEMENTOS NECESSÁRIOS À SATISFAÇÃO DAS EXIGÊNCIAS DO ART. 27 DA LEI FEDERAL 8.666/93.

PROCESSO: N.º 30.285/2016
ASSUNTO: INSCRIÇÃO NO CADASTRO GERAL DE FORNECEDORES
INTERESSADO: AR PROJETO AMBIENTAL LTDA – EPP
JULGAMENTO: ATA n.º 113/16 de 05/10/2016

PROCESSO: N.º 30.286/2016
ASSUNTO: INSCRIÇÃO NO CADASTRO GERAL DE FORNECEDORES
INTERESSADO: WEBER CONSULTORIA E ENGENHARIA AMBIENTAL LTDA.
JULGAMENTO: ATA n.º 114/16 de 05/10/2016

PROCESSO: N.º 30.363/2016
ASSUNTO: INSCRIÇÃO NO CADASTRO GERAL DE FORNECEDORES
INTERESSADO: GEO-TOP TECNOLOGIA DE PRECISÃO LTDA.
JULGAMENTO: ATA n.º 115/16 de 05/10/2016

Atibaia, aos 04 dias do mês de outubro de 2.016.

João Alberto Siqueira Donula
Diretor do Departamento de Compras e Licitações

EXTRATO DE ATAS

Tornamos público que as Atas de Registro de Preços relacionadas a seguir, encontram-se disponíveis no site: www.atibaia.sp.gov.br e no Departamento de Compras e Licitações da Prefeitura da Estância de Atibaia, à Rua Bruno Sargiani, n.º 100, Vila Rica, Atibaia-SP.

PROCESSO N.º 29.928/16
PREGÃO ELETRÔNICO N.º 160/16

Objeto: Registro de Preços para eventual aquisição de longarinas, destinadas ao uso da Secretaria de Cultura e Eventos, com entregas parceladas, por um período de 12 (doze) meses.
Validade do Registro de Preços: 12 meses (até 27/09/2017).
Atibaia, 27 de Setembro de 2.016.

Ata de Registro de Preços n.º 507/16
Empresa: ISABELLE DE CASTRO LEMOS EIRELI – EPP.

Lote: 01
Consumo Estimado Anual: 140
Unidade: UN
Descrição: Longarina de 03 lugares - com espuma injetada econômica, tanto no assento como no encosto, revestida em tecido com diversas opções de cores, estrutura metálica reforçada com barra dupla no assento de 50 x 30 mm e "l" duplo de ¾ no encosto, na cor preto ou cinza.
Marca: Projeflex
Valor Unitário: R$ 198,00
Valor Total: R$ 27.720,00

PROCESSO N.º 25.468/16
PREGÃO ELETRÔNICO N.º 146/16

Objeto: Registro de Preços para eventual aquisição de veículos 0 km modelo utilitário, destinados ao uso da Secretaria de Transportes e Trânsito, com entregas parceladas, por um período de 12 (doze) meses.
Validade do Registro de Preços: 12 meses (até 27/09/2017).
Atibaia, 27 de Setembro de 2.016.

Ata de Registro de Preços n.º 508/16
Empresa: VOLKSWAGEM DO BRASIL INDÚSTRIA DE VEÍCULOS AUTOMOTORES LTDA.

Lote: 01
Consumo Estimado Anual: 15
Unidade: UN
Descrição: Veiculo 0 km modelo utilitário – veículo: pick-up, tipo da cabine: simples, combustível: flex, motorização: mínima de 1.0, quantidade de válvulas: 8 V, câmbio: 5 marchas e ré, tração: dianteira, sistema de direção: tipo hidráulica, cor: branco, sistema de freio dianteiro: ABS, sistema de freio traseiro: ABS, compartimento de carga: com protetor de caçamba, rodas: de aço – mínimo aro 13 com ar-condicionado.
Marca: Volkswagem – Saveiro Robust CS 1.6
Valor Unitário: R$ 46.125,00
Valor Total: R$ 691.875,00

Lote: 02
Consumo Estimado Anual: 10
Unidade: UN
Descrição: Veiculo 0 km modelo utilitário – veículo: pick-up, tipo da cabine: dupla, combustível: flex, motorização: mínima de 1.0, quantidade de válvulas: 8 v, câmbio: 5 marchas e ré, tração: dianteira, sistema de direção: tipo hidráulica, cor: branco, sistema de freio dianteiro: ABS, sistema de freio traseiro: ABS, compartimento de carga: com protetor de caçamba, rodas: de aço – mínimo aro 13 com ar-condicionado.
Valor Unitário: R$ 64.890,00
Valor Total: R$ 648.900,00

Poder Executivo

PROCESSO N.º 28.421/16
PREGÃO ELETRÔNICO N.º 161/16

Objeto: Registro de Preços para eventual aquisição de bicicleta, triciclo, capacete de ciclista, cotoveleira e joelheira infantis, destinados a estruturação de educação de trânsito, referente ao Programa Movimento Paulista de Segurança no Trânsito, da Secretaria de Transportes e Trânsito, com entregas parceladas, por um período de 12 (doze) meses.
Validade do Registro de Preços: 12 meses (até 03/10/2017).
Atibaia, 03 de Outubro de 2.016.

Ata de Registro de Preços n.º 511/16
Empresa: MALU ARTIGOS ESPORTIVOS LTDA ME.

Lote: 01
Consumo Estimado Anual: 50
Unidade: UN
Descrição: Bicicleta aro 20 – infantil.
Marca: Caloi
Valor Unitário: R$ 440,00
Valor Total: R$ 22.000,00

Lote: 02
Consumo Estimado Anual: 50
Unidade: UN
Descrição: Bicicleta aro 24 – infantil.
Marca: Caloi
Valor Unitário: R$ 550,00
Valor Total: R$ 27.500,00

Lote: 03
Consumo Estimado Anual: 50
Unidade: UN
Descrição: Bicicleta aro 26 – infantil.
Marca: Caloi
Valor Unitário: R$ 639,00
Valor Total: R$ 31.950,00

Lote: 04
Consumo Estimado Anual: 50
Unidade: UN
Descrição: Capacete de ciclista – infantil.
Marca: Epic Line
Valor Unitário: R$ 41,99
Valor Total: R$ 2.099,50

Lote: 05
Consumo Estimado Anual: 400
Unidade: PR
Descrição: Cotoveleira – infantil.
Marca: Epic Line
Valor Unitário: R$ 32,99
Valor Total: R$ 13.196,00

Lote: 06
Consumo Estimado Anual: 400
Unidade: PR
Descrição: Joelheira – infantil.
Marca: Epic Line
Valor Unitário: R$ 35,00
Valor Total: R$ 14.000,00

Lote: 07
Consumo Estimado Anual: 50
Unidade: UN
Descrição: Triciclo – infantil.
Marca: Toys
Valor Unitário: R$ 62,00
Valor Total: R$ 3.100,00

PROCESSO N.º 28.422/16
PREGÃO ELETRÔNICO N.º 165/16

Objeto: Registro de Preços para eventual aquisição de materiais odontológicos – lista 14A/2016, destinados ao uso dos consultórios odontológicos da Secretaria Municipal da Saúde, com entregas parceladas, por um período de 12 (doze) meses.
Validade do Registro de Preços: 12 meses (até 03/10/2017).
Atibaia, 03 de Outubro de 2.016.

Ata de Registro de Preços n.º 512/16
Empresa: PORTAL LTDA.

Lote: 01
Consumo Estimado Anual: 100
Unidade: CX
Descrição: Cone acessório FM – cone de guta percha acessório, calibre FM, 28 mm, caixa com120 unidades. Cone de guta percha; acessório, calibre FM, 28 mm de comprimento; composto de guta percha, óxido de zinco, corantes minerais; embalado em caixa com 120 pontas em media; constando externamente marca comercial, procedência e validade. Constando externamente na embalagem marca comercial, procedência de fabricação; recomendações para armazenamento; validade mínima de 1 ano e meio da data de entrega. O produto deverá obedecer a legislação atual vigente. Com registro na Anvisa e certificado de boas práticas de fabricação ou certificado de isenção.
Marca: Dentsply
Valor Unitário: R$ 18,00
Valor Total: R$ 1.800,00

Lote: 02
Consumo Estimado Anual: 150
Unidade: UN
Descrição: Cone de guta percha 1ª série – 6 conjuntos.
Marca: Dentsply
Valor Unitário: R$ 18,00
Valor Total: R$ 2.700,00

Lote: 03
Consumo Estimado Anual: 100
Unidade: CX
Descrição: Cone de papel absorvente 2ª série – cone de papel absorvente 2ª série. Caixa contendo 120 pontas sortidas.
Marca: Dentsply
Valor Unitário: R$ 19,00
Valor Total: R$ 1.900,00

Lote: 04
Consumo Estimado Anual: 50
Unidade: KIT
Descrição: Lima Hedstroem 2ª série 21 mm – com as seguintes especificações técnicas mínimas: produzido em aço inoxidável secção circular espiral de pequenos cones superpostos embalagem no ato da entrega kit com no mínimo 6 unidades.
Marca: Angelus
Valor Unitário: R$ 12,40
Valor Total: R$ 620,00

Lote: 05
Consumo Estimado Anual: 50
Unidade: UN
Descrição: Lima Hedstroem 2ª série 25 mm – com as seguintes especificações técnicas mínimas: produzido em aço inoxidável secção circular espiral de pequenos cones superpostos embalagem no ato da entrega kit com no mínimo 6 unidades.
Marca: Angelus
Valor Unitário: R$ 12,40
Valor Total: R$ 620,00

Lote: 06
Consumo Estimado Anual: 50
Unidade: KIT
Descrição: Lima tipo k 1ª série 15-40 de 31 mm – com as seguintes especificações técnicas mínimas: produzida em aço inoxidável secção quadrangular torção de 18 a 20 espiras lâminas em ângulo de 45° embalagem no ato da entrega kit com no mínimo 6 unidades.
Marca: Angelus
Valor Unitário: R$ 12,50
Valor Total: R$ 625,00

Lote: 07
Consumo Estimado Anual: 50
Unidade: KIT
Descrição: Lima tipo k 2ª série 45 – 80 de 25 mm – com as seguintes especificações técnicas mínimas: produzida em aço inoxidável secção quadrangular torção de 18 a 20 espiras lâminas em ângulo de 45° embalagem no ato da entrega kit com no mínimo 6 unidades.
Marca: Angelus
Valor Unitário: R$ 12,50
Valor Total: R$ 625,00

Lote: 08
Consumo Estimado Anual: 50
Unidade: KIT
Descrição: Lima tipo k 2ª série 45-80 de 21 mm – com as seguintes especificações técnicas mínimas: produzida em aço inoxidável secção quadrangular torção de 18 a 20 espiras lâminas em ângulo de 45° embalagem no ato da entrega kit com no mínimo 6 unidades.
Marca: Angelus
Valor Unitário: R$ 12,50
Valor Total: R$ 625,00

Lote: 09
Consumo Estimado Anual: 50
Unidade: KIT
Descrição: Lima tipo k 2ª série 45-80 de 31 mm – com as seguintes especificações técnicas mínimas: produzida em aço inoxidável secção quadrangular torção de 18 a 20 espiras lâminas em ângulo de 45° embalagem no ato da entrega kit com no mínimo 6 unidades.
Marca: Angelus
Valor Unitário: R$ 12,50
Valor Total: R$ 625,00

Lote: 10

Poder Executivo

Consumo Estimado Anual: 50
Unidade: UN
Descrição: Lima tipo k n.15 de 25 mm – com as seguintes especificações técnicas mínimas: produzida em aço inoxidável secção quadrangular torção de 18 a 20 espiras lâminas em ângulo de 45° embalagem no ato da entrega kit com no mínimo 6 unidades.
Marca: Angelus
Valor Unitário: R$ 12,40
Valor Total: R$ 620,00

Lote: 11
Consumo Estimado Anual: 50
Unidade: KIT
Descrição: Lima tipo k nº 25 de 21 mm – com as seguintes especificações técnicas mínimas: produzida em aço inoxidável; secção quadrangular; torção de 18 a 20 espiras; lâminas em ângulo de 45°; embalagem no ato da entrega – kit com no mínimo 6 unidades.
Marca: Angelus
Valor Unitário: R$ 12,40
Valor Total: R$ 620,00

Lote: 12
Consumo Estimado Anual: 50
Unidade: CX
Descrição: Lima tipo k nº 30 de 21 mm – lima tipo k nº 30 de 21 mm, de aço inox. Caixa com 06 unidades.
Marca: Angelus
Valor Unitário: R$ 12,40
Valor Total: R$ 620,00

Lote: 13
Consumo Estimado Anual: 50
Unidade: KIT
Descrição: Lima tipo k, n. 20 de 21 mm – kit limas tipo k. lima manual em aço inoxidável, empregados para o preparo químico cirúrgico dos canais radiculares. produzida com a mais alta qualidade do mercado, atendendo os padrões ISO de calibre 20, conicidade 0.02 e comprimento de 21 mm. caixa com 6 unidades. características: - limas manuais de aço inoxidável para procedimentos de endodontia (canal). - tamanho da caixa de lima: 4.8 x 3 x 0.7 cm. constando externamente na embalagem marca comercial, procedência de fabricação; recomendações para armazenamento; validade mínima de 1 ano e meio da data de entrega. O produto deverá obedecer a legislação atual vigente. com registro na Anvisa e certificado de boas práticas de fabricação ou certificado de isenção.
Marca: Angelus
Valor Unitário: R$ 12,40
Valor Total: R$ 620,00

Secretaria de Administração, aos 04 dias do mês de Outubro de 2016.

João Alberto Siqueira Donula
Diretor do Departamento de Compras e Licitações

Atibaia, 05 de outubro de 2016

NOTIFICAÇÃO RECLAMANTE

Reclamante: BIANCA REGINA MELILLI
Reclamada: HENRIQUE MALMEGRIM BARBOSA ME
Nome Fantasia:MACCOYNET TELECOM
Processo Comdecon nº 28.946/2016
Notificamos **BIANCA REGINA MELILLI** para comparecer na **COMDECON** - Comissão Municipal de Defesa do Consumidor de Atibaia, na **Avenida Brigadeiro José Vicente de Faria Lima, 345 – Centro, Atibaia-SP (Ganha Tempo), centro, Atibaia-SP ,** de 2ª a 6ª feira, das 09h00 às 16h00, para tratar de assunto referente a reclamação contra a empresa HENRIQUE MALMEGRIM BARBOSA ME "**MACCOYNET TELECOM".**
O não comparecimento no prazo de **15(quinze) dias corridos,** contados da data de publicação desta notificação, acarretará o encaminhamento do processo para **Arquivo.**

Atenciosamente,

José Carlos Aparecido Magri
Assistente em Serviços de Fiscalização da Comdecon
SECRETARIA DE ASSUNTOS JURÍDICOS E DA CIDADANIA
C O M D E C O N

Atibaia, 05 de outubro de 2016

NOTIFICAÇÃO RECLAMANTE

Reclamante: TIAGO PETRONI DE SOUZA
Reclamada: WESLEY MAGRON
Nome Fantasia:O MESMO
Processo Comdecon nº 260/20146
Notificamos **TIAGO PETRONI DE SOUZA** para comparecer na **COMDECON** - Comissão Municipal de Defesa do Consumidor de Atibaia, na **Avenida Brigadeiro José Vicente de Faria Lima, 345 – Centro, Atibaia-SP (Ganha Tempo), centro, Atibaia-SP ,** de 2ª a 6ª feira, das 09h00 às 16h00, para tratar de assunto referente a reclamação contra a empresa **WESLEY MAGRON.**
O não comparecimento no prazo de **15(quinze) dias corridos,** contados da data de publicação desta notificação, acarretará o encaminhamento do processo para **Arquivo.**

Atenciosamente,

José Carlos Aparecido Magri
Assistente em Serviços de Fiscalização da Comdecon
SECRETARIA DE ASSUNTOS JURÍDICOS E DA CIDADANIA
C O M D E C O N

Recurso Jari
PREFEITURA DA ESTÂNCIA DE ATIBAIA

Julgados em 09/2016

PLACA.....	PROCESSO/ANO	RESULTADO
DYA8088	000000541/2016.....	Indeferido
FRZ0086	000000670/2016.....	Indeferido
FLA3287	000000686/2016.....	Indeferido
PVH8025.....	000000691/2016.....	Indeferido
DKW0124	000000712/2016.....	Deferido
HJR4982	000000727/2016.....	Indeferido
FTE9748	000000762/2016.....	Deferido
FDJ6818.....	000000786/2016.....	Deferido
EBC9917.....	000000800/2016.....	Deferido
DZZ5244.....	000000803/2016.....	Deferido
FND3906.....	000000808/2016.....	Indeferido
FWM4070	000000813/2016.....	Deferido
EJM4691	000000826/2016.....	Deferido
FOA6360.....	000000830/2016.....	Deferido
EGO7477	000000840/2016.....	Indeferido
CIN4240.....	000000851/2016.....	Indeferido
MGC2824	000000858/2016.....	Indeferido
DNZ8730	000000862/2016.....	Deferido
ELP0605	000000867/2016.....	Deferido
DYO5075.....	000000887/2016.....	Deferido
FBD8765.....	000000889/2016.....	Deferido
DJQ1937	000000891/2016.....	Deferido
EVM2674.....	000000894/2016.....	Deferido
EVM3078.....	000000896/2016.....	Indeferido
EKR6933.....	000000906/2016.....	Indeferido
FGN6955.....	000000916/2016.....	Deferido
GIC0055.....	000000923/2016.....	Indeferido
FWQ4138.....	000000924/2016.....	Deferido
DWT6566	000000931/2016.....	Indeferido
CPK4535.....	000000934/2016.....	Indeferido
FHM9454.....	000000937/2016.....	Indeferido
FME8804	000000940/2016.....	Deferido
ESQ8858	000000944/2016.....	Indeferido
FFD8423	000000952/2016.....	Deferido
EPG8206.....	000000956/2016.....	Deferido
ERS6333	000000958/2016.....	Deferido
EBN3998.....	000000972/2016.....	Deferido
EYE1693.....	000000976/2016.....	Indeferido
FGA2690.....	000000982/2016.....	Indeferido
COK7184	000000984/2016.....	Deferido
BYO4494	000000993/2016.....	Deferido
HGL1384	000000999/2016.....	Indeferido
FKU3467.....	000001014/2016.....	Deferido
ERV3020.....	000001078/2016.....	Deferido
DGQ4781.....	000001081/2016.....	Indeferido
FUZ6290.....	000001083/2016.....	Indeferido
FGN9600.....	000001085/2016.....	Deferido
CMH6760	000001086/2016.....	Indeferido
FYW1619.....	000001088/2016.....	Deferido
ONU0226.....	000001092/2016.....	Deferido
EED9756.....	000001094/2016.....	Indeferido
EWT0560.....	000001107/2016.....	Indeferido
GHR8082	000001115/2016.....	Deferido
GHR8082	000001116/2016.....	Deferido
GHR8082	000001117/2016.....	Deferido
BYE6021.....	000001120/2016.....	Indeferido
EHG5335	000001122/2016.....	Deferido
EHG5335	000001123/2016.....	Deferido
DAE4783	000001125/2016.....	Deferido
ELT1647.....	000001131/2016.....	Deferido
FZE4656	000001132/2016.....	Indeferido
DGQ5686.....	000001133/2016.....	Indeferido
FNO3518.....	000001141/2016.....	Deferido
EDO1934	000001149/2016.....	Deferido
FQT0671.....	000001152/2016.....	Deferido
FRV0638.....	000001153/2016.....	Indeferido

PLACA	PROCESSO/ANO	RESULTADO
EJT8420	000001170/2016	Indeferido
EPQ2153	000001171/2016	Deferido
BRO9527	000001173/2016	Deferido
DQT2762	000001174/2016	Indeferido
DWC4591	000001177/2016	Deferido
EBE9468	000001184/2016	Indeferido
OQW0608	000001185/2016	Indeferido
ERQ0264	000001186/2016	Deferido
FDG1149	000001189/2016	Deferido
FDG1149	000001190/2016	Deferido
EDA7238	000001201/2016	Indeferido
EOS0132	000001205/2016	Indeferido
CXH1815	000001208/2016	Indeferido
EVN7949	000001209/2016	Indeferido
FLH2819	000001214/2016	Indeferido
EDL9905	000001215/2016	Indeferido
EDL9905	000001216/2016	Indeferido
EVM4650	000001217/2016	Indeferido
GAG8670	000001218/2016	Indeferido
CAP0120	000001222/2016	Indeferido
FET7137	000001227/2016	Indeferido
EBJ7235	000001232/2016	Indeferido
FQJ1697	000001235/2016	Indeferido
BTZ2277	000001242/2016	Deferido
CBW2425	000001246/2016	Indeferido

Total de Processos.: 91

CETRAN

PLACA	PROCESSO/ANO	RESULTADO
FKU3164	000001430/2015	Indeferido
FLD3304	000000191/2016	Indeferido
FKU3547	000000221/2016	Indeferido
DKT9428	000000327/2016	Indeferido
DIG3295	000000344/2016	Indeferido
EJY2834	000000381/2016	Indeferido
FRM1016	000000448/2016	Indeferido
FWT2340	000000461/2016	Indeferido
FWX8606	000000479/2016	Indeferido
FDJ5916	000000490/2016	Indeferido
FOX1074	000000499/2016	Indeferido
FUM2988	000000534/2016	Indeferido
ERV4350	000000628/2016	Indeferido
FHM9275	000000637/2016	Indeferido
FET6421	000000671/2016	Deferido
FSI8861	000000675/2016	Indeferido
FSI8861	000000676/2016	Indeferido
CSI3516	000000760/2016	Indeferido
CSI3516	000000761/2016	Indeferido

Total de Processos.: 19

RESOLUÇÃO nº 05/2016 CONDICA

O Conselho Municipal dos Direitos da Criança e do Adolescente, nos termos da Lei Complementar nº 584, de 19 de Dezembro de 2008, alterada pela Lei Complementar nº 658 de 15 de maio de 2013 que dispõe sobre a Política Municipal dos Direitos da Criança e do Adolescente, baixa a seguinte resolução:

CONSIDERANDO a RESOLUÇÃO Nº 03/2016 que dispõe sobre a instituição da COMISSÃO DE ACOMPANHAMENTO do processo eleitoral para a escolha dos representantes da Sociedade Civil que integrarão o Conselho Municipal dos Direitos da Criança e do Adolescente para o mandato

Poder Executivo

2016/2018, publicada em 10 de setembro de 2016 na Imprensa Oficial da Estância de Atibaia;

CONSIDERANDO a RESOLUÇÃO Nº 04/2016 que dispõe sobre a abertura do processo eleitoral para a eleição dos representantes da Sociedade Civil que integrarão o Conselho Municipal dos Direitos da Criança e do Adolescente, para o mandato de 02 (dois) anos, no período de novembro de 2016 à novembro de 2018, publicada em 21 de setembro de 2016 na Imprensa Oficial da Estância de Atibaia;

RESOLVE:

I – Ficam registradas as OSCs devidamente inscritas e aprovadas pela Comissão de Acompanhamento do Processo Eleitoral para participação da eleição do segmento da Sociedade Civil, enquanto OSCs e eleitores de acordo com relação abaixo:

- ASSOCIAÇÃO CONSCIÊNCIA SOLIDÁRIA
- ASSOCIAÇÃO ESPÍRITA BENEFICIENTE E EDUCACIONAL CASA DO CAMINHO
- APAE - ASSOCIAÇÃO DE PAIS E AMIGOS DOS EXCEPCIONAIS DE ATIBAIA
- ASA – ASSOCIAÇÃO DOS SERVIÇOS ASSISTENCIAIS DE ATIBAIA
- CASA DO PEQUENO TRABALHADOR DE ATIBAIA – CAPETA

- CASULO – CENTRO DE DESENVOLVIMENTO E INTEGRAÇÃO SOCIAL DA CRIANÇA PERDOENSE
- MATER DEI CAM - CASA DE APOIO À MENINA
- GRÊMIO ESTUDANTIL – CENTRO PAULA SOUZA - ESCOLA TÉCNICA "CARMINE BIAGIO TUNDISI"
- GRÊMIO ESTUDANTIL - ESCOLA ESTADUAL "PROFESSOR CARLOS JOSÉ RIBEIRO

II – Ficam convocados os representantes das OSCs supra citadas a comparecerem ao CIEM, Rua da Imprensa 165, III Centenário, neste município, no dia 14 de outubro de 2016, das 09 às 12 horas, para participação da escolha dos membros da Sociedade Civil, a realizar-se por processo eletivo em assembléia.

PUBLIQUE-SE

Atibaia, 04 de outubro de 2016.

Luiz Fernando Lapa Neves
PRESIDENTE

COMPANHIA DE SANEAMENTO AMBIENTAL DE ATIBAIA – SAAE

EXTRATO MENSAL DE ATAS DE REGISTRO DE PREÇOS

PROCESSO: PREGÃO PRESENCIAL Nº 11/2016
Objeto: REGISTRO DE PREÇOS PARA EVENTUAL AQUISIÇÃO DE ÁCIDO FLUSSILÍCICO
Ata de Registro de Preços n° 38/2016
Validade do Registro de Preços: 12 meses (até 04/09/2017)
Fornecedor: GR INDÚSTRIA, COMÉRCIO E TRANSPORTE DE PRODUTOS QUÍMICOS LTDA
Item: 1
Qtde. estimada anual: 50
Unidade: toneladas
Descrição: Código SAAE: 42.01000006 – Ácido Fluossilícico para fluoretação de água de abastecimento para consumo humano, conforme especificação: Aspecto claro e límpido; Teor de H2SiF6: mínimo de 20% em massa; Acidez livre: máximo de 1%; Material em suspensão: isento; Teor de Ferro (Fe) total: máximo 10 g/kg; Teor de Manganês (Mn) total: máximo 10 g/kg. O produto não deverá conter substâncias orgânicas ou inorgânicas em quantidades capazes de produzir efeitos nocivos à saúde dos consumidores de água tratada. O produto não deverá ceder à água nenhum contaminante a taxas que excedam os limites estabelecidos nas Tabelas 3 (três) e 5 (cinco) da Portaria n° 2914/2011 do Ministério da Saúde, mesmo quando as concentrações das impurezas cedidas pelo produto forem combinadas com as concentrações das impurezas já presentes na água a ser tratada.
Marca: VALE FERTILIZANTES
Preço Unitário: R$530,00
Preço Total: R$26.500,00

PROCESSO: PREGÃO PRESENCIAL Nº 13/2016
Objeto: REGISTRO DE PREÇOS DE PNEUS E COMPONENTES
Ata de Registro de Preços n° 39/2016
Validade do Registro de Preços: 12 meses (até 15/09/2017)
Fornecedor: ALBERTO CAIO TAMBORRINO EPP
Lote: 9
Item: 18
Qtde. estimada anual: 08
Unidade: peça
Descrição: Cód. SAAE: 20.01.002412 - Pneu 7.50 x 16, 12 lonas radial borrachudo para caminhão 3/4.
Marca: PIRELLI CT 52
Preço Unitário: R$600,00
Preço Total: R$4.800,00
Ata de Registro de Preços n° 40/2016
Validade do Registro de Preços: 12 meses (até 15/09/2017)
Fornecedor: CPA - COMERCIAL E IMPORTADORA DE PNEUS LTDA
Lote: 12
Item: 25
Qtde. estimada anual: 08
Unidade: peça
Descrição: Cód SAAE: 20.01.002445 - Pneu 1400 X 24 traseiro com 12 lonas para retroescavadeira.
Marca: Pirelli/PN14
Preço Unitário: R$1.653,80

Poder Executivo

Preço Total: R$13.230,40
Item: 26
Qtde. estimada anual: 08
Unidade: peça
Descrição: Cód SAAE: 20.01.001057 - Pneu 16.9 x 24 traseiro com 10 lonas para retroescavadeira.
Marca: Pirelli/PN12
Preço Unitário: R$1.719,95
Preço Total: R$13.759,60
Lote: 13
Item: 27
Qtde. estimada anual: 04
Unidade: peça
Descrição: Cód SAAE: 20.01.001074 - Pneu 11L 16 SL dianteiro para retroescavadeira.
Marca: Pirelli/CT85
Preço Unitário: R$671,00
Preço Total: R$2.684,00
Item: 28
Qtde. estimada anual: 04
Unidade: peça
Descrição: Cód SAAE: 20.01.001054 - Pneu 1000 x 16 SL dianteiro para retroescavadeira.
Marca: Pirelli/TD500
Preço Unitário: R$588,25
Preço Total: R$2.353,00
Ata de Registro de Preços n° 41/2016
Validade do Registro de Preços: 12 meses (até 15/09/2017)
Fornecedor: ELAINE CRISTINA CANDIDA DA SILVA EPP
Lote: 02
Item: 02
Qtde. estimada anual: 10
Unidade: peça
Descrição: Cód SAAE: 20.01.000260 - Câmara de ar para motocicleta 90/90 x 18.
Marca: Vulcanbor/TR220A
Preço Unitário: R$ 15,24
Preço Total: R$153,30
Item: 03
Qtde. estimada anual: 15
Unidade: peça
Descrição: Cód SAAE: 20.01.001767 - Câmara de ar, modelo MH17 (traseiro), para motocicleta NX150.
Marca: Vulcanbor/V6-18
Preço Unitário: R$17,20
Preço Total: R$258,00
Lote: 04
Item: 08
Qtde. estimada anual: 26
Unidade: peça
Descrição: Cód SAAE: 20.01.002768 - Pneu 215 x 75 R17,5 radial para caminhão leve. Uso misto.
Marca: Triangle/TR685
Preço Unitário: R$702,00
Preço Total: R$18.252,00
Item: 09
Qtde. estimada anual: 60
Unidade: peça
Descrição: Cód SAAE: 20.01.001060 - Pneu 175 x 70 R13 radial, para veículo de passeio e utilitário leve.
Marca: Tornel/Classic 825
Preço Unitário: R$156,72
Preço Total: R$9.403,20
Lote: 06
Item: 12
Qtde. estimada anual: 08
Unidade: peça
Descrição: Cód SAAE: 20.01.001055 - Pneu liso 1000 x 20 dianteiro com 16 lonas, para caminhão pesado.
Marca: Tornel/T2400
Preço Unitário: R$814,68
Preço Total: R$6.517,44
Item: 13
Qtde. estimada anual: 20
Unidade: peça
Descrição: Cód SAAE: 20.01.001070 - Pneu 900 x 20 dianteiro liso com 14 lonas para caminhão pesado.
Marca: Tornel/T2100
Preço Unitário: R$703,20
Preço Total: R$14.064,00
Item: 14
Qtde. estimada anual: 16
Unidade: peça
Descrição: Cód SAAE: 20.01.001075 - Pneu 750 x 16 dianteiro liso com 10 lonas, para caminhão leve.
Marca: Tornel/T1300
Preço Unitário: R$410,40
Preço Total: R$6.566,40
Item: 15
Qtde. estimada anual: 08
Unidade: peça
Descrição: Cód SAAE: 20.01.001867 - Pneu 175/ 70 R14 Radial.
Marca: Fate/84T
Preço Unitário: R$220,20
Preço Total: R$1.761,60
Ata de Registro de Preços n° 42/2016
Validade do Registro de Preços: 12 meses (até 15/09/2017)
Fornecedor: PNEULINHARES COMÉRCIO DE PNEUS LTDA
Lote: 14
Item: 29
Qtde. estimada anual: 04
Unidade: peça
Descrição: Cód SAAE: 20.01.001064 - Pneu 275 x 80 R 22,5 Radial para caminhão pesado.
Marca: Dayton
Preço Unitário: R$1.029,50
Preço Total: R$4.118,00
Item: 30
Qtde. estimada anual: 16
Unidade: peça
Descrição: Cód SAAE: 20.01.002769 - Pneu 2.75/80 R22.5 radial para caminhões pesados. Uso misto.
Marca: Bridgestone
Preço Unitário: R$1.242,00
Preço Total: R$19.872,00
Ata de Registro de Preços n° 43/2016
Validade do Registro de Preços: 12 meses (até 15/09/2017)
Fornecedor: RODA BRASIL COMÉRCIO DE PEÇAS PARA VEÍCULOS LTDA
Lote: 01
Item: 01
Qtde. estimada anual: 02
Unidade: peça
Descrição: Cód SAAE: 20.01.002855 - Câmara de ar 1400 x 24.
Marca: BBW/KM24
Preço Unitário: R$132,00
Preço Total: R$264,00
Lote: 03
Item: 04
Qtde. estimada anual: 10
Unidade: peça
Descrição: Cód SAAE: 20.01.001063 - Pneu 275 x 18 dianteiro, para motocicleta.
Marca: TECNIC/LION
Preço Unitário: R$85,00
Preço Total: R$850,00
Item: 05
Qtde. estimada anual: 20
Unidade: peça
Descrição: Cód SAAE: 20.01.001071 - Pneu 90 x 90 18 traseiro, para motocicleta.
Marca: TECNIC/LION
Preço Unitário: R$85,50
Preço Total: R$1.710,00
Item: 06
Qtde. estimada anual: 20
Unidade: peça
Descrição: Cód SAAE: 20.01.001787 - Pneu 110 x 90 17 traseiro, para motocicleta.
Marca: TECNIC/T&C
Preço Unitário: R$150,00
Preço Total: R$3.000,00
Item: 07
Qtde. estimada anual: 10
Unidade: peça
Descrição: Cód SAAE: 20.01.001864 - Pneu 90 x 90 19 MC dianteiro, para motocicleta.
Marca: TECNIC/T&C
Preço Unitário: R$125,00
Preço Total: R$1.250,00
Lote: 05
Item: 10
Qtde. estimada anual: 30
Unidade: peça
Descrição: Cód SAAE: 20.01.001061 - Pneu 185 x 60 R14 radial, para veículo de passeio e utilitário leve.
Marca: XBRI/ECOLOGY
Preço Unitário: R$193,00
Preço Total: R$5.790,00
Item: 11
Qtde. estimada anual: 30
Unidade: peça
Descrição: Cód SAAE: 20.01.001062 - Pneu 185 x R14 radial, para veículo utilitário Kombi.
Marca: LINGLONG/LMCS
Preço Unitário: R$252,00
Preço Total: R$7.560,00
Lote: 07
Item: 16
Qtde. estimada anual: 08
Unidade: peça
Descrição: Cód SAAE: 20.01.002322 - Pneu 17,5-25 SGL 2 a L2 PR, 12 lonas.
Marca: Superguider/G2L2
Preço Unitário: R$2.184,37
Preço Total: R$17.474,96
Lote: 08
Item: 17
Qtde. estimada anual: 08
Unidade: peça
Descrição: Cód SAAE: 20.01.002325 - Pneu 12 x 16,5 BKT.
Marca: Superguider/SKS
Preço Unitário: R$575,00
Preço Total: R$4.600,00
Lote: 10
Item: 19

Poder Executivo

Qtde. estimada anual: 04
Unidade: peça
Descrição: Cód SAAE: 20.01.002411 - Pneu 7.50 x 16, 12 lonas radial liso para caminhão 3/4.
Marca: LINGLONG/LMC4
Preço Unitário: R$630,00
Preço Total: R$2.520,00
Item: 20
Qtde. estimada anual: 30
Unidade: peça
Descrição: Cód SAAE: 20.01.002413 - Pneu 195 R14 radial.
Marca: TRIANGLE/TR645
Preço Unitário: R$326,00
Preço Total: R$9.780,00
Item: 21
Qtde. estimada anual: 12
Unidade: peça
Descrição: Cód SAAE: 20.01.002414 - Pneu 215/75 R17.5 radial para utilização urbana.
Marca: LINGLONG/LLF86
Preço Unitário: R$650,00
Preço Total: R$7.800,00
Lote: 11
Item: 22
Qtde. estimada anual: 24
Unidade: peça
Descrição: Cód SAAE: 20.01.002416 - Pneu 7.50 x 16, 10 lonas borrachudo para utilização rodoviária.
Marca: LINGLONG/LL59
Preço Unitário: R$378,60
Preço Total: R$9.086,40
Item: 23
Qtde. estimada anual: 30
Unidade: peça
Descrição: Cód SAAE: 20.01.002417 - Pneu 900 x 20, 14 lonas borrachudo para utilização rodoviária.
Marca: GOODRIDE/CL946
Preço Unitário: R$635,12
Preço Total: R$19.053,60
Item: 24
Qtde. estimada anual: 16
Unidade: peça
Descrição: Cód SAAE: 20.01.002418 - Pneu 1000 x 20, 16 lonas borrachudo para utilização rodoviária.
Marca: GOODRIDE/CL946
Preço Unitário: R$910,00
Preço Total: R$14.560,00

PROCESSO: PREGÃO PRESENCIAL Nº 12/2016
Objeto: REGISTRO DE PREÇOS DE PNEUS E COMPONENTES
Fornecedor: ESTORIL COMÉRCIO DE COMBUSTÍVEIS E DERIVADOS DE PETRÓLEO LTDA - ME
Validade do Registro de Preços: 12 meses (até 29/09/2017)
Ata de Registro de Preços n° 44/2016
Item: 01
Qtde. estimada anual: 40.000
Unidade: litro
Descrição: Cód. SAAE: 44.01.000001: Álcool hidratado.
Marca: Ale
Preço Unitário: R$2,37
Preço Total: R$94.800,00
Item: 02
Qtde. estimada anual: 40.000
Unidade: litro
Descrição: Cód. SAAE: 44.01.000002: Gasolina comum.
Marca: Ale
Preço Unitário: R$3,53
Preço Total: R$141.200,00
Item: 03
Qtde. estimada anual: 90.000
Unidade: litro
Descrição: Cód. SAAE: 44.01.000003: Óleo diesel.
Marca: Ale
Preço Unitário: R$3,05
Preço Total: R$274.500,00

Atibaia, 03 de outubro de 2016.

Fabiane Cabral da Costa Santiago
SUPERINTENDENTE

Jucimara Biazetto Romeira Pereira
GERENTE DE SUPRIMENTOS

Em atendimento ao disposto no § 2º do artigo 15 da Lei Federal nº 8666/93, a COMPANHIA DE SANEAMENTO AMBIENTAL DE ATIBAIA - SAAE torna público o(s) preço(s) registrado(s) na(s) ata(s) abaixo discriminada(s), bem como, a(s) respectiva(s) empresa(s) detentora(s), conforme segue:

EXTRATO DE ATAS

PROCESSO: Pregão Presencial nº 13/2015
Objeto: Registro de Preços de Calçados de Segurança E EPI's
Ata de Registro de Preços n° 22/2015
Validade do Registro de Preços: 12 meses (até 14/12/2016)
Fornecedor: MATHEUS G. CANDIDO EPI - EPP
LOTE: 1
ITEM: 1
UNIDADE: PAR
QUANTIDADE ESTIMADA ANUAL: 50
DESCRIÇÃO: cod saae 25.08.000009 - tenis de segurança na cor preta, confeccionado em vaqueta de couro, com proteção contra umidade, solado tipo anabela (sem salto) antiderrapante de poliuretano em bidensidade injetado direto ao cabedal, sem biqueira (com true-line), sistema de amortecimento de impacto, com cadarço (atacadores), contraforte anatomico, sobre-palmilha anatomica com tratamento anti-microbiano, palmilha anatomica, forraçao para absorção de suor. acompanhado de copia de laudo de qualidade, descriçao tecnica, validade e aplicabilidade do produto, com copia do certificado de aprovaçao (ca), emitido pelo mte. numero 39, conforme padrao brasileiro.
MARCA: BRACOL CA (26475)
PREÇO UNITÁRIO: R$ 67,00
PREÇO GLOBAL: R$ 3.350,00
ITEM: 2
UNIDADE: PAR
QUANTIDADE ESTIMADA ANUAL: 50
DESCRIÇÃO: Cod saae 25.08.000010 - tenis de segurança na cor preta, confeccionado em vaqueta de couro, com proteçao contra umidade, solado tipo anabela (sem salto) antiderrapante de poliuretano em bidensidade injetado direto ao cabedal, sem biqueira (com true-line), sistema de amortecimento de impacto, com cadarço (atacadores), contraforte anatomico, sobre-palmilha anatomica com tratamento anti-microbiano, palmilha anatomica, forraçao para absorçao de suor. acompanhado de copia de laudo de qualidade, descriçao tecnica, validade e aplicabilidade do produto, com copia do certificado de aprovaçao (ca), emitido pelo mte. numero 40, conforme padrao brasileiro.
MARCA: BRACOL CA (26475)
PREÇO UNITÁRIO: R$ 67,00
PREÇO GLOBAL: R$ 3.350,00
ITEM: 3
UNIDADE: PAR
QUANTIDADE ESTIMADA ANUAL: 70
DESCRIÇÃO: Cod SAAE 25.08.000011 - tenis de segurança na cor preta, confeccionado em vaqueta de couro, com proteçao contra umidade, solado tipo anabela (sem salto) antiderrapante de poliuretano em bidensidade injetado direto ao cabedal, sem biqueira (com true-line), sistema de amortecimento de impacto, com cadarço (atacadores), contraforte anatomico, sobre-palmilha anatomica com tratamento anti-microbiano, palmilha anatomica, forraçao para absorçao de suor. acompanhado de copia de laudo de qualidade, descriçao tecnica, validade e aplicabilidade do produto, com copia do certificado de aprovaçao (ca), emitido pelo mte. numero 41, conforme padrao brasileiro.
MARCA: BRACOL CA (26475)
PREÇO UNITÁRIO: R$ 67,00
PREÇO GLOBAL: R$ 4.690,00
ITEM: 4
UNIDADE: PAR
QUANTIDADE ESTIMADA ANUAL: 70
DESCRIÇÃO: Cod SAAE 25.08.000012 - tenis de segurança na cor preta, confeccionado em vaqueta de couro, com proteçao contra umidade, solado tipo anabela (sem salto) antiderrapante de poliuretano em bidensidade injetado direto ao cabedal, sem biqueira (com true-line), sistema de amortecimento de impacto, com cadarço (atacadores), contraforte anatomico, sobre-palmilha anatomica com tratamento anti-microbiano, palmilha anatomica, forraçao para absorçao de suor. acompanhado de copia de laudo de qualidade, descriçao tecnica, validade e aplicabilidade do produto, com copia do certificado de aprovaçao (ca), emitido pelo mte. numero 42, conforme padrao brasileiro.
MARCA: BRACOL CA (26475)
PREÇO UNITÁRIO: R$ 67,00
PREÇO GLOBAL: R$ 4.690,00
ITEM: 5
UNIDADE: PAR
QUANTIDADE ESTIMADA ANUAL: 30
DESCRIÇÃO: Cod SAAE 25.08.000013 - tenis de segurança na cor preta, confeccionado em vaqueta de couro, com proteçao contra umidade, solado tipo anabela (sem salto) antiderrapante de poliuretano em bidensidade injetado direto ao cabedal, sem biqueira (com true-line), sistema de amortecimento de

Poder Executivo

impacto, com cadarço (atacadores), contraforte anatomico, sobre-palmilha anatomica com tratamento anti-microbiano, palmilha anatomica, forraçao para absorçao de suor, acompanhado de copia de laudo de qualidade, descriçao tecnica, validade e aplicabilidade do produto, com copia do certificado de aprovaçao (ca), emitido pelo mte. numero 43, conforme padrao brasileiro.
MARCA: TOTAL
PREÇO UNITÁRIO: R$ 67,00
PREÇO GLOBAL: R$ 2.010,00
LOTE: 2
ITEM: 6
UNIDADE: PAR
QUANTIDADE ESTIMADA ANUAL: 06
DESCRIÇÃO: Cod SAAE 25.08.000016 - tenis de segurança na cor preta, confeccionado em vaqueta de couro, com proteçao contra umidade, solado tipo anabela (sem salto) antiderrapante de poliuretano em bidensidade injetado direto ao cabedal, sem biqueira (com true-line), sistema de amortecimento de impacto, com cadarço (atacadores), contraforte anatomico, sobre-palmilha anatomica com tratamento anti-microbiano, palmilha anatomica, forraçao para absorçao de suor. acompanhado de copia de laudo de qualidade, descriçao tecnica, validade e aplicabilidade do produto, com copia do certificado de aprovaçao (ca), emitido pelo mte. numero 33, conforme padrao brasileiro.
MARCA: BRACOL CA (26475)
PREÇO UNITÁRIO: R$ 67,00
PREÇO GLOBAL: R$ 402,00
ITEM: 7
UNIDADE: PAR
QUANTIDADE ESTIMADA ANUAL: 06
DESCRIÇÃO: Cod SAAE 25.08.000017 - tenis de segurança na cor preta, confeccionado em vaqueta de couro, com proteçao contra umidade, solado tipo anabela (sem salto) antiderrapante de poliuretano em bidensidade injetado direto ao cabedal, sem biqueira (com true-line), sistema de amortecimento de impacto, com cadarço (atacadores), contraforte anatomico, sobre-palmilha anatomica com tratamento anti-microbiano, palmilha anatomica, forraçao para absorçao de suor, acompanhado de copia de laudo de qualidade, descriçao tecnica, validade e aplicabilidade do produto, com copia do certificado de aprovaçao (ca), emitido pelo mte. numero 34, conforme padrao brasileiro.
MARCA: BRACOL CA (26475)
PREÇO UNITÁRIO: R$ 67,00
PREÇO GLOBAL: R$ 402,00
ITEM: 8
UNIDADE: PAR
QUANTIDADE ESTIMADA ANUAL: 06
DESCRIÇÃO: Cod SAAE 25.08.000018 - tenis de segurança na cor preta, confeccionado em vaqueta de couro, com proteçao contra umidade, solado tipo anabela (sem salto) antiderrapante de poliuretano em bidensidade injetado direto ao cabedal, sem biqueira (com true-line), sistema de amortecimento de impacto, com cadarço (atacadores), contraforte anatomico, sobre-palmilha anatomica com tratamento anti-microbiano, palmilha anatomica, forraçao para absorçao de suor, acompanhado de copia de laudo de qualidade, descriçao tecnica, validade e aplicabilidade do produto, com copia do certificado de aprovaçao (ca), emitido pelo mte. numero 35, conforme padrão brasileiro.
MARCA: BRACOL CA (26475)
PREÇO UNITÁRIO: R$ 67,00
PREÇO GLOBAL: R$ 402,00
ITEM: 9
UNIDADE: PAR
QUANTIDADE ESTIMADA ANUAL: 06
DESCRIÇÃO: Cod SAAE 25.08.000019 - tenis de segurança na cor preta, confeccionado em vaqueta de couro, com proteçao contra umidade, solado tipo anabela (sem salto) antiderrapante de poliuretano em bidensidade injetado direto ao cabedal, sem biqueira (com true-line), sistema de amortecimento de impacto, com cadarço (atacadores), contraforte anatomico, sobre-palmilha anatomica com tratamento anti-microbiano, palmilha anatomica, forraçao para absorçao de suor, acompanhado de copia de laudo de qualidade, descriçao tecnica, validade e aplicabilidade do produto, com copia do certificado de aprovaçao (ca), emitido pelo mte. numero 36, conforme padrao brasileiro.
MARCA: BRACOL CA (26475)
PREÇO UNITÁRIO: R$ 67,00
PREÇO GLOBAL: R$ 402,00
LOTE: 3
ITEM: 10
UNIDADE: PAR
QUANTIDADE ESTIMADA ANUAL: 30
DESCRIÇÃO: Cod SAAE 25.10.000006 - botina com biqueira de fibra de carbono e resina (composite), cor preta, confeccionada em vaqueta de couro com proteçao contra umidade, solado antiderrapante de poliuretano em bidensidade injetado direto ao cabedal, elastico lateral com costuras reforçadas, palmilha anatomica, sobre-palmilha de eva com tratamento antimicrobiano, forraçao de absorçao de suor, com protetor de borda na biqueira, contraforte anatomico. acompanhado de copia de laudo de qualidade, descriçao tecnica, validade e aplicabilidade do produto, com copia do certificado de aprovaçao (ca), emitido pelo mte. numero 39, conforme padrao brasileiro.
MARCA: REGINALDO CA (26290)
PREÇO UNITÁRIO: R$ 67,38
PREÇO GLOBAL: R$ 2.021,40
ITEM: 11
UNIDADE: PAR
QUANTIDADE ESTIMADA ANUAL: 60
DESCRIÇÃO: Cod SAAE 25.10.000007 - botina com biqueira de fibra de carbono e resina (composite), cor preta, confeccionada em vaqueta de couro com proteçao contra umidade, solado antiderrapante de poliuretano em bidensidade injetado direto ao cabedal, elastico lateral com costuras reforçadas, palmilha anatomica, sobre-palmilha de eva com tratamento antimicrobiano, forraçao de absorçao de suor, com protetor de borda na biqueira, contraforte anatomico. acompanhado de copia de laudo de qualidade, descriçao tecnica, validade e aplicabilidade do produto, com copia do certificado de aprovaçao (ca), emitido pelo mte. numero 40, conforme padrao brasileiro.
MARCA: REGINALDO CA (26290)
PREÇO UNITÁRIO: R$ 67,38
PREÇO GLOBAL: R$ 4.042,80
ITEM: 12
UNIDADE: PAR
QUANTIDADE ESTIMADA ANUAL: 60
DESCRIÇÃO: Cod SAAE 25.10.000008 - botina com biqueira de fibra de carbono e resina (composite), cor preta, confeccionada em vaqueta de couro com proteçao contra umidade, solado antiderrapante de poliuretano em bidensidade injetado direto ao cabedal, elastico lateral com costuras reforçadas, palmilha anatomica, sobre-palmilha de eva com tratamento antimicrobiano, forraçao de absorçao de suor, com protetor de borda na biqueira, contraforte anatomico. acompanhado de copia de laudo de qualidade, descriçao tecnica, validade e aplicabilidade do produto, com copia do certificado de aprovaçao (ca), emitido pelo mte. numero 41, conforme padrao brasileiro.
MARCA: REGINALDO CA (26290)
PREÇO UNITÁRIO: R$ 67,38
PREÇO GLOBAL: R$ 4.042,80
ITEM: 13
UNIDADE: PAR
QUANTIDADE ESTIMADA ANUAL: 60
DESCRIÇÃO: Cod SAAE 25.10.000009 - botina com biqueira de fibra de carbono e resina (composite), cor preta, confeccionada em vaqueta de couro com proteçao contra umidade, solado antiderrapante de poliuretano em bidensidade injetado direto ao cabedal, elastico lateral com costuras reforçadas, palmilha anatomica, sobre-palmilha de eva com tratamento antimicrobiano, forraçao de absorçao de suor, com protetor de borda na biqueira, contraforte anatomico. acompanhado de copia de laudo de qualidade, descriçao tecnica, validade e aplicabilidade do produto, com copia do certificado de aprovaçao (ca), emitido pelo mte. numero 42, conforme padrao brasileiro.
MARCA: REGINALDO CA (26290)
PREÇO UNITÁRIO: R$ 67,38
PREÇO GLOBAL: R$ 4.042,80
ITEM: 14
UNIDADE: PAR
QUANTIDADE ESTIMADA ANUAL: 50
DESCRIÇÃO: Cod SAAE 25.10.000010 - botina com biqueira de fibra de carbono e resina (composite), cor preta, confeccionada em vaqueta de couro com proteçao contra umidade, solado antiderrapante de poliuretano em bidensidade injetado direto ao cabedal, elastico lateral com costuras reforçadas, palmilha anatomica, sobre-palmilha de eva com tratamento antimicrobiano, forraçao de absorçao de suor, com protetor de borda na biqueira, contraforte anatomico. acompanhado de copia de laudo de qualidade, descriçao tecnica, validade e aplicabilidade do produto, com copia do certificado de aprovaçao (ca), emitido pelo mte. numero 43, conforme padrao brasileiro.
MARCA: REGINALDO CA (26290)
PREÇO UNITÁRIO: R$ 67,38
PREÇO GLOBAL: R$ 3.369,00
ITEM: 15

Poder Executivo

UNIDADE: PAR
QUANTIDADE ESTIMADA ANUAL: 15
DESCRIÇÃO: Cod SAAE 25.10.000011 - botina com biqueira de fibra de carbono e resina (composite), cor preta, confeccionada em vaqueta de couro com proteçao contra umidade, solado antiderrapante de poliuretano em bidensidade injetado direto ao cabedal, elastico lateral com costuras reforçadas, palmilha anatomica, sobre-palmilha de eva com tratamento antimicrobiano, forraçao de absorçao de suor, com protetor de borda na biqueira, contraforte anatomico. acompanhado de copia de laudo de qualidade, descriçao tecnica, validade e aplicabilidade do produto, com copia do certificado de aprovaçao (ca), emitido pelo mte. numero 44, conforme padrao brasileiro.
MARCA: REGINALDO CA (26290)
PREÇO UNITÁRIO: R$ 67,38
PREÇO GLOBAL: R$ 1.010,70
ITEM: 16
UNIDADE: PAR
QUANTIDADE ESTIMADA ANUAL: 03
DESCRIÇÃO: Cod SAAE 25.10.000012 - botina com biqueira de fibra de carbono e resina (composite), cor preta, confeccionada em vaqueta de couro com proteçao contra umidade, solado antiderrapante de poliuretano em bidensidade injetado direto ao cabedal, elastico lateral com costuras reforçadas, palmilha anatomica, sobre-palmilha de eva com tratamento antimicrobiano, forraçao de absorçao de suor, com protetor de borda na biqueira, contraforte anatomico. acompanhado de copia de laudo de qualidade, descriçao tecnica, validade e aplicabilidade do produto, com copia do certificado de aprovaçao (ca), emitido pelo mte. numero 45, conforme padrao brasileiro.
MARCA: REGINALDO CA (26290)
PREÇO UNITÁRIO: R$ 67,38
PREÇO GLOBAL: R$ 202,14
LOTE: 4
ITEM: 17
UNIDADE: PAR
QUANTIDADE ESTIMADA ANUAL: 10
DESCRIÇÃO: Cod SAAE 25.02.000005 - bota confeccionada em borracha vulcanizada, na cor preta, impermeavel, com solado antiderrapante, cano longo (altura minima 36 cm), modelo trator, material resistente e anatomico. acompanhado com o certificado de aprovaçao (ca), emitido pelo mte. numero 40/41, conforme padrao brasileiro.
MARCA: 7 LÉGUAS CA (737)
PREÇO UNITÁRIO: R$ 33,95
PREÇO GLOBAL: R$ 339,50
ITEM: 18
UNIDADE: PAR
QUANTIDADE ESTIMADA ANUAL: 10
DESCRIÇÃO: Cod SAAE 25.02.000006 - bota confeccionada em borracha vulcanizada, na cor preta, impermeavel, com solado antiderrapante, cano longo (altura minima 36 cm), modelo trator, material resistente e anatomico. acompanhado com o certificado de aprovaçao (ca), emitido pelo mte. numero 42, conforme padrao brasileiro.
MARCA: 7 LÉGUAS CA (737)
PREÇO UNITÁRIO: R$ 33,95
PREÇO GLOBAL: R$ 339,50
ITEM: 19
UNIDADE: PAR
QUANTIDADE ESTIMADA ANUAL: 10
DESCRIÇÃO: Cod SAAE 25.02.000007 - bota confeccionada em borracha vulcanizada, na cor preta, impermeavel, com solado antiderrapante, cano longo (altura minima 36 cm), modelo trator, material resistente e anatomico. acompanhado com o certificado de aprovaçao (ca), emitido pelo mte. numero 43/44, conforme padrao brasileiro.
MARCA: 7 LÉGUAS CA (737)
PREÇO UNITÁRIO: R$ 33,95
PREÇO GLOBAL: R$ 339,50
LOTE: 5
ITEM: 20
UNIDADE: PAR
QUANTIDADE ESTIMADA ANUAL: 250
DESCRIÇÃO: Cod SAAE 26.08.000017 - luvas de proteçao confeccionadas em vaqueta de couro, com tira de reforço entre o polegar e indicador, costuras reforçadas na palma, cano curto, punho com elastico embutido, comprimento minimo de 25 cm do dedo maior ate a extremidade do punho, dorso em vaqueta, proteçao contra agentes mecanicos, tamanho de 9” (nove polegadas), acompanhado com o certificado de aprovaçao (ca) emitido pelo mte.
MARCA: 7 LÉGUAS CA (737)
PREÇO UNITÁRIO: R$ 13,78
PREÇO GLOBAL: R$ 3.445,00
LOTE: 6
ITEM: 21
UNIDADE: PAR
QUANTIDADE ESTIMADA ANUAL: 50
DESCRIÇÃO: Cod SAAE 26.08.000007 - luvas latex nitrilico de segurança, confeccionada em latex nitrilico, com interior flocado, superficie da palma antiderrapante, comprimento minimo de 33 cm, espessura de 0,38 mm, tamanho g, cor verde, indicado para serviços leves no manuseio de produtos quimicos, analises, pinturas, jardinagem, limpezas em geral. em embalagem individual, com data de validade e com instruçoes em portugues. acompanhado com o certificado de aprovaçao (c a) emitido pelo mte.
MARCA: PLASTCOR CA (34142)
PREÇO UNITÁRIO: R$ 8,01
PREÇO GLOBAL: R$ 400,50
ITEM: 22
UNIDADE: PAR
QUANTIDADE ESTIMADA ANUAL: 50
DESCRIÇÃO: Cod SAAE 26.08.000008 - luvas latex nitrilico de segurança, confeccionada em latex nitrilico, com interior flocado, superficie da palma antiderrapante, comprimento minimo de 33 cm, espessura de 0,38 mm, tamanho m, cor verde, indicado para serviços leves no manuseio de produtos quimicos, analises, pinturas, jardinagem, limpezas em geral. em embalagem individual, com data de validade e com instruçoes em portugues. acompanhado com o certificado de aprovaçao (c a) emitido pelo mte.
MARCA: PLASTCOR CA (34142)
PREÇO UNITÁRIO: R$ 8,01
PREÇO GLOBAL: R$ 400,50
ITEM: 23
UNIDADE: PAR
QUANTIDADE ESTIMADA ANUAL: 10
DESCRIÇÃO: Cod SAAE 26.08.000010 - luvas de segurança confeccionada em latex nitrilico, com interior flocado, superficie da palma antiderrapante, comprimento minimo de 33 cm, espessura de 0,38 mm, tamanho xg, cor verde, indicado para serviços leves no manuseio de produtos quimicos, analises, pinturas, jardinagem, limpezas em geral. em embalagem individual com data de validade e com instruçoes em portugues. acompanhado com o certificado de aprovaçao (c a) emitido pelo mte.
MARCA: PLASTCOR CA (34142)
PREÇO UNITÁRIO: R$ 8,01
PREÇO GLOBAL: R$ 80,10
ITEM: 24
UNIDADE: PAR
QUANTIDADE ESTIMADA ANUAL: 50
DESCRIÇÃO: Cod SAAE 26.12.000006 - respirador purificador de ar de segurança, tipo peça semifacial filtrante pff2 com fbc1,tipo filtro quimico de baixa capacidade com formato tipo concha dobravel, descartavel, sem valvula, confeccionada em manta sintetica com o lado interno na cor branca, impregnada com carvao ativado para proteçao contra vapores organicos ate 50 ppm (fbc1), poeiras, nevoas e fumos, com a fixaçao de 2 tirantes de elasticos para ajuste da peça a cabeça do usuario, na parte superior externa possui um peça de material metalico, moldavel, de cor aluminio, para o ajuste sobre o nariz, acompanhado com o certificado de aprovaçao (c a) emitido pelo mte.
MARCA: INTRAB CA (12619)
PREÇO UNITÁRIO: R$ 2,00
PREÇO GLOBAL: R$ 100,00
LOTE: 7
ITEM: 25
UNIDADE: Pote
QUANTIDADE ESTIMADA ANUAL: 320
DESCRIÇÃO: Cod SAAE 26.17.000003 - creme protetor para pele, com açao anti-septica, proteçao contra bacterias e outros microorganismos, agua-oleo-cola-pintura, sem silicone, classificado no grupo 3, composiçao: monoestearato de glicerila, vaselina liquida, trietanolamina, glicerina, alcool ceto-estearilico extoxilado, mistura de isoclorotiazolinonas, derivado de 4,4 - diestiril bifenil, polimero acrilico, essencia e agua. embalagem em (pote, frasco ou bisnaga) plastico, conteudo minimo de 200 gramas ou ml. acompanhado com certificado de aprovação (ca), emitido pelo mte.
MARCA: COVER HANDS CA (32156)
PREÇO UNITÁRIO: R$ 10,09
PREÇO GLOBAL: R$ 3.228,80

Atibaia, 03 de setembro de 2016.

Fabiane Cabral da Costa Santiago
SUPERINTENDENTE

Jucimara Biazetto Romeira Pereira
GERENTE DE SUPRIMENTOS

COMPANHIA DE SANEAMENTO AMBIENTAL DE ATIBAIA - SAAE

Poder Executivo

COMUNICADO

Em atendimento à Lei nº 8666/93, art. 16, comunicamos que a relação das compras feitas pela SAAE, no período de 1º a 30 de setembro de 2016, encontra-se afixada no "Quadro de Avisos" do saguão desta Companhia, situada na Praça Roberto Gomes Pedrosa nº 11 – Centro – Atibaia/SP, sendo o horário de expediente das 10h às 16h.

Atibaia, 03 de outubro de 2016.

Fabiane Cabral da Costa Santiago
SUPERINTENDENTE

COMPANHIA DE SANEAMENTO AMBIENTAL DE ATIBAIA – SAAE

EXTRATO DE CONTRATOS

CONTRATANTE: Companhia de Saneamento Ambiental de Atibaia – SAAE PROCESSO: 05/2015 CONTRATO: 13/2016 CONTRATADA: Saneproj Ambiental Ltda ME. ASSINATURA: 20/09/2016 OBJETO: Levantamento de Campo na captação de Água Bruta no Rio Atibaia e ao longo deste entre a Rodovia Dom Pedro I e a Ponte da Av. São João. VIGÊNCIA: 4 (quatro) meses para o Lote 1, 3 (três) meses para o Lote 2 e 2 (dois) meses para o Lote 3, contados a partir da data do recebimento da Ordem de Serviço. MODALIDADE: Tomada de Preços VALOR: R$267.321,47 PROPONENTES: 05.

EXTRATO DE ADITAMENTOS

CONTRATANTE: Companhia de Saneamento Ambiental de Atibaia – SAAE PROCESSO DE DISPENSA: 09/2014 CONTRATO: 17/2014 CONTRATADA: Atitude Distribuição De Boletins Jurídicos Ltda - Me. ASSINATURA: 30/09/2016 OBJETO: Recortes Eletrônicos – Diários Oficiais. VIGÊNCIA: 30/09/2017 FINALIDADE DESTE TERMO: Reajuste e prorrogação do prazo contratual.

CONTRATANTE: Companhia de Saneamento Ambiental de Atibaia – SAAE PROCESSO: 02/2015 CONTRATO: 11/2015 CONTRATADA: MND Construções Subterrâneas Método Nao Destrutivo Ltda. ASSINATURA: 28/09/2016 OBJETO: Travessia de adutora de água bruta sob a rodovia Fernão Dias. VIGÊNCIA: 27/11/2016 FINALIDADE DESTE TERMO: Prorrogação do prazo contratual. MODALIDADE: Tomada de Preços.

CONTRATANTE: Companhia de Saneamento Ambiental de Atibaia – SAAE PROCESSO: 24/2013 CONTRATO: 15/2013 CONTRATADA: Fluid Feeder Indústria e Comércio Ltda. ASSINATURA: 23/09/2016 OBJETO: Manutenção do Sistema Clorador. VIGÊNCIA: 25/09/2017. FINALIDADE DESTE TERMO: reajuste e prorrogação do prazo contratual. MODALIDADE: Pregão Presencial.

CONTRATANTE: Companhia de Saneamento Ambiental de Atibaia – SAAE PROCESSO DE DISPENSA: 05/2014 CONTRATO: 15/2014 CONTRATADA: Instituto Brasileiro De Administração Municipal – IBAM. ASSINATURA: 02/09/2016 OBJETO: Elaboração de reestruturação administrativa com elaboração de Regimento Interno, Plano de Empregos, Carreiras e Vencimentos e Sistema de Avaliação de Desempenho, Cálculo de Impacto Financeiro do Novo Plano de Empregos, Carreiras e Vencimentos. VIGÊNCIA: 01/12/2016 FINALIDADE DESTE TERMO: Prorrogação do prazo contratual.

Atibaia, 03 de outubro de 2016.

Fabiane Cabral da Costa Santiago
SUPERINTENDENTE

Jucimara Biazetto Romeira Pereira
GERENTE DE SUPRIMENTOS

Comissão Processante Permanente Disciplina

Processo nº 42.103/15

EXTRATO DE RESULTADO

A Presidente da Comissão Processante Permanente Disciplinar – C.P.P.D., nomeada pela Portaria nº 3.800 – GP, de 02 de agosto de 2016, nos termos do artigo 45 do Decreto Municipal nº 5.505 de 25 de março de 2008, torna publico a ABSOLVIÇÃO do servidor público municipal, matriculado sob Nº1581, conforme Relatório Final de fls.100/102, da Comissão Processante Permanente Disciplinar homologado pelo Sr. Prefeito Municipal, às fls.103.

Prefeitura da Estância de Atibaia, em 03 de outubro de 2016.

ANA CLAUDIA AUR ROQUE
Presidente da CPPD
Portaria nº3.800/16-GP

EDITAL DE MULTA

Autuada: MARIA CAMILA WHITAKER RIBEIRO
Processo nº: 30484/16
Auto de Infração Ambiental Municipal nº 1508

A Secretaria de Urbanismo e Meio Ambiente da Prefeitura da Estância de Atibaia, ultiliza-se desta ferramenta para intimar a autuada da lavratura do Auto de Infração Ambiental Municipal (AIAM) nº 1508 – MULTA - no valor de 200 UVRM's (duzentas Unidades de Valor de Referência do Município) que correspondem a R$ 616,78(seiscentos e dezesseis reais e setenta oito centavos), emitido em 23/08/16, pela queimada em lote urbano, localizado na Rua Piraju, s/nº – lote 20 da quadra 52 – Jardim Paulista, o que constitui infração nos termos da Lei Municipal nº 4037/11, artigo 1º, regulamentada pelo Decreto Municipal nº 6670/12, artigo 2º, § 2º, inciso I. Para efeitos legais, foi lavrado o referido auto de infração, ficando a autuada ciente que deve pagar a multa ou oferecer recurso no prazo de 15 (quinze) dias contados a partir da data de publicação deste edital. Informações poderão ser obtidas na Secretaria à Av. Santana, 133, Estância Lynce, ou pelo telefone 4414-5400.

Dirce S. Nishiguchi
Chefe do Setor de Fiscalização de Meio Ambiente
SUMA

EDITAL DE MULTA

Autuado: WAGNER SILVA
Processo nº: 32802/16
Auto de Infração Ambiental Municipal nº 1515

A Secretaria de Urbanismo e Meio Ambiente da Prefeitura da Estância de Atibaia, ultiliza-se desta ferramenta para intimar o autuado da lavratura do Auto de Infração Ambiental Municipal (AIAM) nº 1515 – MULTA - no valor de 375 UVRM's (trezentos e setenta e cinco Unidades de Valor de Referência do Município) que correspondem a R$ 1.156,46 (um mil cento e cinquenta e seis reais e quarenta e seis centavos), emitido em 15/09/16, pelos danos causados por poda radical a 5(cinco) indivíduos arbóreos localizados em Sistema de Recreio em frente ao imóvel nº 310 da Alameda Paris – Parque Arco-íris, o que constitui infração nos termos da Lei Complementar 680/13, artigo 15, inciso I. Para efeitos legais, foi lavrado o referido auto de infração, ficando a autuada e/ou seu representante legal cientes que devem pagar a multa ou oferecer recurso no prazo de 15 (quinze) dias contados a partir da data de publicação deste edital. Fica estabelecido que no prazo de 60 dias será realizada nova vistoria, será aplicada multa de R$ 693,87 por indivíduo na constatação da morte. Informações poderão ser obtidas na Secretaria à Av. Santana, 133, Estância Lynce, ou pelo telefone 4414-5400.

Dirce S. Nishiguchi
Chefe do Setor de Fiscalização de Meio Ambiente
SUMA

EDITAL DE ADVERTÊNCIA

AUTUADA: DALCI FURTADO
Referente ao Processo: 29665/16
Auto de Infração Ambiental Municipal (AIAM) nº 1496

A Secretaria de Urbanismo e Meio Ambiente da Prefeitura da Estância de Atibaia, utiliza-se desta ferramenta para intimar a autuada

Poder Executivo

da lavratura do Auto de Infração Ambiental Municipal (AIAM) nº 1496 – ADVERTÊNCIA - emitido em 16/08/16, sanção aplicada por execução de terraplenagem sem devida licença, em imóvel sito na Estrada do Parque das Cascatas, s/nº – SL ÁREA "H-4" da Gleba 4 - Parque das Cascatas – Bª Água Espraiada, o que constitui infração nos termos da Lei Complementar 714/15, artigos 32, § 1º e artigo 44, § 2º. Para efeitos legais, foi lavrado o referido auto de infração, ficando a autuada ciente que deve oferecer defesa no prazo de 15 (quinze) dias contados a partir da data de publicação deste edital. Fica notificado(a) a regularizar o passivo no prazo de 30(trinta) dias, o não atendimento implicará em sanções previstas em lei. Outras informações poderão ser obtidas na Secretaria à Av. Santana, 133, Estância Lynce, ou pelo telefone 4414-5400.

Dirce S. Nishiguchi
Chefe do Setor de Fiscalização de Meio Ambiente
SUMA

EDITAL DE ADVERTÊNCIA

AUTUADA: DALCI FURTADO
Referente ao Processo: 29667/16
Auto de Infração Ambiental Municipal (AIAM) nº 1497

A Secretaria de Urbanismo e Meio Ambiente da Prefeitura da Estância de Atibaia, utiliza-se desta ferramenta para intimar a autuada da lavratura do Auto de Infração Ambiental Municipal (AIAM) nº 1497 – ADVERTÊNCIA - emitido em 16/08/16, sanção aplicada por execução de terraplenagem sem devida licença, em imóvel sito na Estrada do Parque das Cascatas, s/nº – SL ÁREA "H-5" da Gleba 4 - Parque das Cascatas – Bª Água Espraiada, o que constitui infração nos termos da Lei Complementar 714/15, artigos 32, § 1º e artigo 44, § 2º. Para efeitos legais, foi lavrado o referido auto de infração, ficando a autuada ciente que deve oferecer defesa no prazo de 15 (quinze) dias contados a partir da data de publicação deste edital. Fica notificado(a) a regularizar o passivo no prazo de 30(trinta) dias, o não atendimento implicará em sanções previstas em lei. Outras informações poderão ser obtidas na Secretaria à Av. Santana, 133, Estância Lynce, ou pelo telefone 4414-5400.

Dirce S. Nishiguchi
Chefe do Setor de Fiscalização de Meio Ambiente
SUMA

EDITAL DE ADVERTÊNCIA

AUTUADA: DALCI FURTADO
Referente ao Processo: 29669/16
Auto de Infração Ambiental Municipal (AIAM) nº 1498

A Secretaria de Urbanismo e Meio Ambiente da Prefeitura da Estância de Atibaia, utiliza-se desta ferramenta para intimar a autuada da lavratura do Auto de Infração Ambiental Municipal (AIAM) nº 1498 – ADVERTÊNCIA - emitido em 16/08/16, sanção aplicada por execução de terraplenagem sem devida licença, em imóvel sito na Estrada do Parque das Cascatas, s/nº – SL ÁREA "H-7" da Gleba 4 - Parque das Cascatas – Bª Água Espraiada, o que constitui infração nos termos da Lei Complementar 714/15, artigos 32, § 1º e artigo 44, § 2º. Para efeitos legais, foi lavrado o referido auto de infração, ficando a autuada ciente que deve oferecer defesa no prazo de 15 (quinze) dias contados a partir da data de publicação deste edital. Fica notificado(a) a regularizar o passivo no prazo de 30(trinta) dias, o não atendimento implicará em sanções previstas em lei. Outras informações poderão ser obtidas na Secretaria à Av. Santana, 133, Estância Lynce, ou pelo telefone 4414-5400.

Dirce S. Nishiguchi
Chefe do Setor de Fiscalização de Meio Ambiente
SUMA

EDITAL DE ADVERTÊNCIA

AUTUADA: DALCI FURTADO
Referente ao Processo: 29663/16
Auto de Infração Ambiental Municipal (AIAM) nº 1495

A Secretaria de Urbanismo e Meio Ambiente da Prefeitura da Estância de Atibaia, utiliza-se desta ferramenta para intimar a autuada da lavratura do Auto de Infração Ambiental Municipal (AIAM) nº 1495 – ADVERTÊNCIA - emitido em 16/08/16, sanção aplicada por execução de terraplenagem sem devida licença, em imóvel sito na Estrada do Parque das Cascatas, s/nº – SL ÁREA "H-8" da Gleba 4 - Parque das Cascatas – Bª Água Espraiada, o que constitui infração nos termos da Lei Complementar 714/15, artigos 32, § 1º e artigo 44, § 2º. Para efeitos legais, foi lavrado o referido auto de infração, ficando a autuada ciente que deve oferecer defesa no prazo de 15 (quinze) dias contados a partir da data de publicação deste edital. Fica notificado(a) a regularizar o passivo no prazo de 30(trinta) dias, o não atendimento implicará em sanções previstas em lei. Outras informações poderão ser obtidas na Secretaria à Av. Santana, 133, Estância Lynce, ou pelo telefone 4414-5400.

Dirce S. Nishiguchi
Chefe do Setor de Fiscalização de Meio Ambiente
SUMA

PORTARIA Nº 1.664/2016 - SRH.

O PREFEITO DA ESTÂNCIA DE ATIBAIA, no uso das atribuições legais que lhe são conferidas pelo art. 73, inciso IX, c.c. art. 101, inciso II, alínea "a" da Lei Orgânica do Município, resolve

DESIGNAR, ***a Título de Substituição Interina***

O Sr. EDSON RICARDO MUNGO PISSULIN, portador da cédula de identidade RG nº 17.050.072-X e inscrito no CPF/MF sob o nº 069.760.148-02, nomeado no emprego em comissão de Diretor do Departamento de Administração de Obras Públicas, para cumular, em comissão, o cargo de agente político de Secretário de Urbanismo e Meio Ambiente, por motivo de férias do titular da pasta, no período de 10 de outubro de 2016 a 24 de outubro de 2016.

Publique-se

PREFEITURA DA ESTÂNCIA DE ATIBAIA, "Fórum da Cidadania", aos 04 de outubro de 2016.

- Saulo Pedroso de Souza -
PREFEITO DA ESTÂNCIA DE ATIBAIA

PORTARIA Nº 1.665/2016 - SRH.

O PREFEITO DA ESTÂNCIA DE ATIBAIA, no uso das atribuições legais que lhe são conferidas pelo art. 73, inciso IX, c.c. art. 101, inciso II, alínea "a" da Lei Orgânica do Município, resolve

DESIGNAR, ***a Título de Substituição***

O servidor municipal Sr. **BRUNO CAMPOS DE SOUSA**, portador da cédula de identidade RG nº 35.372.199-2 e inscrito no CPF/MF sob o nº 386.976.598-41, contratado sob os regimentos da CLT no emprego de Assistente em Serviços de Gestão, para ocupar, em comissão, o emprego de Assessor de Gestão e Controle, na Secretaria de Educação, por motivo de gozo de férias do titular, no período de 19 de setembro de 2016 a 08 de outubro de 2016.

Publique-se

PREFEITURA DA ESTÂNCIA DE ATIBAIA, "Fórum da Cidadania", aos 05 de outubro de 2016.

- Saulo Pedroso de Souza -
PREFEITO DA ESTÂNCIA DE ATIBAIA

EXTRATO – PORTARIA GP
Processo Administrativo nº 31710/2016
PORTARIA Nº *3.822-GP*, de 04 de outubro de 2016

ASSUNTO: Abertura de Processo Administrativo Disciplinar, em face de

Poder Executivo

Servidor Municipal lotado na Coordenadoria Especial de Defesa Civil, matriculado sob o nº 5816, a ser conduzido pela Comissão Processante Permanente Disciplinar.

Processo nº 23.855/09

PORTARIA Nº 3.823-GP
de 04 de outubro de 2016

O PREFEITO DA ESTÂNCIA DE ATIBAIA, no uso de suas atribuições legais que lhe são conferidas pelo artigo 73, inciso IX e X, da Lei Orgânica do Município, DESIGNA a Sra. Renata da Rocha Finholdt, Chefe do Setor de Prestação de Contas e Convênio, C.R.C. nº 1SP245307 e a Sra. Grazielli Harumi, Arquiteta, CAU nº A78243/2, para, respectivamente, exercerem as funções de GESTOR e RESPONSÁVEIS TÉCNICOS do convênio firmado com a Secretaria de Turismo do Estado de São Paulo, Departamento de Apoio ao Desenvolvimento das Estâncias – DADE, para a obra Revitalização da Entrada da Cidade pela Avenida Jerônimo de Camargo - 2ª Etapa.

Esta Portaria entra em vigor na data de sua publicação.

Revogam-se as disposições em contrário.

PREFEITURA DA ESTÂNCIA DE ATIBAIA, "Fórum da Cidadania" , aos 04 de outubro de 2016.

- Saulo Pedroso de Souza -
PREFEITO DA ESTÂNCIA DE ATIBAIA

Processo nº 34678/2016

P O R T A R I A Nº 3.824-GP
de 04 de outubro de 2016

O PREFEITO DA ESTÂNCIA DA ATIBAIA *usando das atribuições legais que lhe são conferidas pelo artigo 73, da Lei Orgânica do Município, e o disposto no Art. 2º, inciso X da Lei nº 13.019, de 31 de julho de 2014, N O M E I A, membros da Comissão Municipal de* Seleção destinada a processar e julgar os chamamentos públicos, das parcerias celebradas com organizações da sociedade civil*, no exercício de 2017, sob a responsabilidade da Secretaria de Educação, com a seguinte composição:*

Presidente
Messias Camilo dos Santos Junior
RG 33.664.043-2

Membros
Luis Carlos da Silva
RG 29.030.453-2

Thais Lessi de Lima
RG 33.730.789-1

Cristiane Guarnieri do Amaral Rodrigues
RG 25.499.314-X

Esta Portaria entra em vigor na data de sua publicação.

Revogam-se as disposições em contrário.

PREFEITURA DA ESTÂNCIA DE ATIBAIA, "Fórum da Cidadania", 04 de outubro de 2016.

- Saulo Pedroso de Souza -
PREFEITO DA ESTÂNCIA DA ATIBAIA

Processo nº 34678/2016

P O R T A R I A Nº 3.825-GP
de 04 de outubro de 2016

O PREFEITO DA ESTÂNCIA DA ATIBAIA *usando das atribuições legais que lhe são conferidas pelo artigo 73, da Lei Orgânica do Município, e o disposto no Art. 2º, inciso XI; 35, V, "h", da Lei nº 13.019, de 31 de julho de 2014, N O M E I A, membros da Comissão Municipal para* monitoramento e avaliação das parcerias celebradas com organizações da sociedade civil*, no exercício de 2017, sob a responsabilidade da Secretaria de Educação, com a seguinte composição:*

PRESIDENTE

Fernanda Elisa Tenório Nascimento
RG nº 32.266.799-9

MEMBROS

Márcia Aparecida Bortoletto
RG 18.125.211-9

Ivete Lourenço Leano
RG 19.302.189-4

Sílvia Aparecida Pinto de Oliveira Campos
RG 12.101.139-2

Bruno Campos de Sousa
RG 35.372.199-2

Esta Portaria entra em vigor na data de sua publicação.

Revogam-se as disposições em contrário.

PREFEITURA DA ESTÂNCIA DE ATIBAIA, "Fórum da Cidadania", 04 de outubro de 2016.

- Saulo Pedroso de Souza -
PREFEITO DA ESTÂNCIA DA ATIBAIA

Proc. Nº 22969/2016

D E C R E T O N° 8.050
de 30 de setembro de 2016

Declara de Utilidade Pública, para fins de instituição de SERVIDÃO DE PASSAGEM pela Companhia de Saneamento Ambiental de Atibaia - SAAE, de forma amigável ou judicial, uma área de terras de 200 m² (duzentos metros quadrados), localizada na Rua Salus, s/ nº, Loteamento Vila Santa Helena, Bairro do Tanque, neste Município.

O PREFEITO DA ESTÂNCIA DE ATIBAIA, usando das atribuições legais que lhe são conferidas pelo artigo 73, inciso VIII da Lei Orgânica do Município e artigo 5º, alínea "d", do Decreto Lei Federal nº 3.365, de 21 de junho de 1941,

Considerando, ainda, o que consta no Processo Administrativo nº 803/2016 - SAAE.

D E C R E T A

Art. 1º Fica declarada de utilidade pública, para fins de instituição de SERVIDÃO DE PASSAGEM pela Companhia de Saneamento Ambiental de Atibaia - SAAE, de forma amigável ou judicial, uma área de terras de 200m² (duzentos metros quadrados), localizada na Rua Salus, s/nº, Loteamento Vila Santa Helena, Bairro do Tanque, nesta cidade, Matrícula nº 113.523, registrada no Cartório de Registro de Imóveis da Comarca de Atibaia, conforme memorial descritivo e croqui que fazem parte integrante deste decreto.

Parágrafo Único: A servidão de passagem a que se refere o *caput* destina-se a implantação de adutora de água tratada pela Companhia de Saneamento Ambiental de Atibaia - SAAE.

Art. 2º Fica a expropriante autorizada a invocar o caráter de urgência no processo judicial, para os fins do art. 15, do Decreto Lei Federal nº 3.365/41, de 21 de junho de 1941.

Art. 3º As despesas decorrentes da execução do presente Decreto onerarão as verbas do orçamento vigente da Companhia de Saneamento Ambiental de Atibaia - SAAE, suplementadas se necessário.

Art. 4º Este Decreto entra em vigor na data de sua publicação.

PREFEITURA DA ESTÂNCIA DE ATIBAIA, PALÁCIO "Fórum da Cidadania", aos 30 de setembro de 2016.

- Saulo Pedroso de Souza -
PREFEITO DA ESTÂNCIA DE ATIBAIA

- Fabiane Cabral da Costa Santiago -
SUPERINTENDENTE DA COMPANHIA DE SANEAMENTO AMBIENTAL DE ATIBAIA – SAAE

Publicado e Arquivado na Secretaria de Governo, na data supra.

- André Picoli Agatte -
SECRETÁRIO DE GOVERNO

Poder Executivo

saae saneamento ambiental ATIBAIA

Fone: (11) 4414-3500
CNPJ: 45.743.580/0001-45
SAAE - Saneamento Ambiental de Atibaia
Praça Roberto Gomes Pedrosa, 11
Atibaia - São Paulo

CARACTERÍSTICAS CADASTRAIS

Cadastro: (A) **UN:** Diretoria Técnica **Desenho Final:** DTE _F.S. - 02/2016

Endereço: Rua Salus, s/nº - sub-lote 06, CEP 12954-791 - Loteamento Vila Santa Helena

Denominação: Sem denominação especial

Bairro/Distrito: Bairro do Tanque **CEP:** 12954-791

Município: Atibaia – SP **Comarca:** Atibaia – SP

Zona: Urbana **Obra executada:** Não **Coord.N=** 7.449.131 **Coord. E=** 339.483

Tipo da obra-SAA: Adutora de água tratada **Tipo da obra-SES:**

Nome da Obra: Faixa Servidão Adutora Ø150mm - Jd Santa Helena **Contrato da Obra:**

Área a ser ocupada: 200,00 m² **Documentação:** Matrícula nº113.523

SITUAÇÃO DOMINIAL

Proprietário : José Pereira Gonçalves

Endereço: Rua Salus, s/nº - sub-lote 01 - Loteamento Vila Santa Helena, situado no Bairro do Tanque – CEP 12954-791

Município: Atibaia / SP

Compromissário:

Endereço:

Município:

Estado Civil: Casado **Cônjuge:** Sonia Maria Rente Gonçalves

CPF: 921.394.188-91 **RG:** 9.022.693 SSP/SP

Inscrição no INCRA:

Título: Matr. nº 113.523 - área total: 1.500,00m² **CRI:** 1º **Comarca:** Atibaia – SP

Observações: 1) Cadastro executado através de levantamento topográfico pela Prefeitura de Atibaia e adequado ao título dominial e situação física existente e respeitada.

EXECUÇÃO	ANÁLISE	APROVAÇÃO
18/7/16	20/07/16	29/07/16
Engº Guilherme Mota Baradel	Engº Marcos de Brito Nogueira	Engº Ricardo Ydehara
Engenheiro Civil	Engenheiro Civil	Engenheiro Civil
	Gerente Engenharia - DT/E	Diretor Técnico - DT

Poder Executivo

saae
saneamento ambiental
ATIBAIA

Fone: (11) 4414-3500
CNPJ: 45.743.580/0001-45
SAAE - Saneamento Ambiental de Atibaia
Praça Roberto Gomes Pedrosa, 11
Atibaia - São Paulo

DESCRIÇÃO PERIMÉTRICA

Fl. 01/01

Cadastro: (A) **Desenho Final:** DTE _F.S. - 02/2016

Nome: José Pereira Gonçalves e S/M Sônia Maria Rente Gonçalves.

Área da faixa de servidão: 200,00 m² **Área total do terreno:** 1.500,00 m²

Área : (1 – 2 – 3 – 4 – 1) = 200,00 m²
(Adutora de água tratada Ø150mm)

Faixa de terras em um imóvel situado na Rua Salus, s/nº - sub-lote 06 do Loteamento Vila Santa Helena, Bairro do Tanque, no município e comarca de Atibaia/SP, pertencente à matrícula nº 113.523 do CRI de Atibaia/SP. Representada no desenho DTE _ F.S. - 02/2016, dentro das seguintes divisas e confrontações: Inicia-se no ponto aqui designado "1", de coordenadas representadas no Sistema UTM, referenciadas ao Meridiano Central 45º WGr, tendo como o Datum o SIRGAS 2000, N 7.449.131,516m e E 339.483,231m, que está situado na divisa com o sub-lote 06 pertencente a Área 03 da quadra 13 de propriedade de José Pereira Gonçalves e Sônia Maria Rente Gonçalves (Matrícula nº 113.523 do CRI de Atibaia/SP), distante 31,10 metros da esquina com a Rua Flávio Helena; daí segue em linha reta pela referida divisa por 50,00 metros com azimute de 39º21'21" até o ponto aqui designado "2"; deste vértice deflete a direita e segue confrontando com a Rua Miguel Pignatari com azimute de 129º51'28" e distancia de 4,00 metros até o ponto aqui designado "3"; deste vértice deflete a direita e segue em linha reta com azimute de 219º25'14" com distancia de 50,00 metros confrontando com o Lote 137 da quadra 13 de propriedade pertencente a Flávio Helena até o ponto aqui designado "4"; deste vértice deflete a direita e segue em linha reta com azimute de 310º13'25" e distancia de 4,00m confrontando com a Rua Salus (CEP 12954-791) até o ponto "1", onde teve inicio essa descrição encerrando assim o perímetro em uma área de 200,00m².

EXECUÇÃO	ANÁLISE	APROVAÇÃO
18/7/16	26/07/16	26/07/16
Engº Guilherme Mota Baradel	Engº Marcos de Brito Nogueira	Engº Ricardo Ydehara
Engenheiro Civil	Engenheiro Civil	Engenheiro Civil
	Gerente Engenharia - DT/E	Diretor Técnico - DT

NTS 105-Rev.2

Poder Executivo

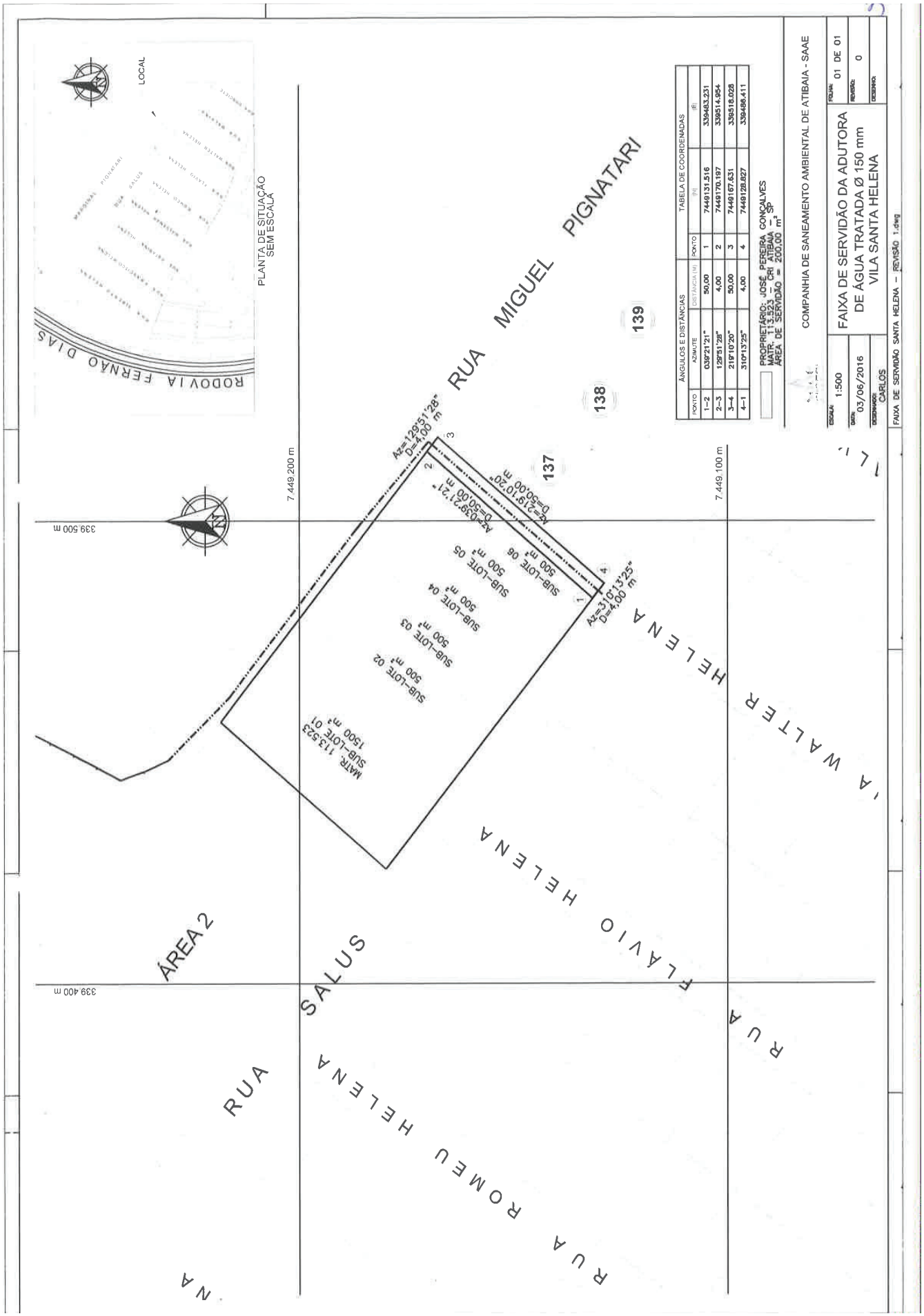

Poder Executivo

OFICIAL DE REGISTRO DE IMÓVEIS E ANEXOS DA COMARCA DE ATIBAIA - SP
Maria do Carmo de Rezende Campos Couto
OFICIAL

38

Folha 01 de 01.

LIVRO Nº 2 - REGISTRO GERAL

MATRÍCULA 113.523 | FICHA 01

REGISTRO DE IMÓVEIS
ATIBAIA - Estado de São Paulo
CNS n.º 12.048-5

IMÓVEL: SUB-LOTE 01 desdobrado da Área 03, desmembrada dos lotes 76, 77, 78, 79, 80, 80-A, 80-B, 134, 135 e 136, da **QUADRA 13** do loteamento **VILA SANTA HELENA**, situado no Bairro do Tanque, zona urbana do município e comarca de Atibaia-SP, com a área de **1.500,00 m²**, medindo 30,00 metros de frente para a Rua Salus; 30,00 metros nos fundos, onde confronta com a Rua Miguel Pignatari; 50,00 metros do lado direito, de quem da Rua Salus olha para o imóvel, onde confronta com o sub-lote 02 (mat. 113.524); e 50,00 metros do lado esquerdo, seguindo a mesma orientação, onde confronta com a Área 02 (mat. 56.763).-.-.-.

Poder Executivo

RESOLUÇÃO ARES-PCJ Nº 147, DE 04 DE OUTUBRO DE 2016

Dispõe sobre o reajuste dos valores das Tarifas de Água e Esgoto a serem aplicados pela Companhia de Saneamento Ambiental de Atibaia – SAAE, no Município de Atibaia e dá outras providências.

A **DIRETORIA EXECUTIVA DA ARES-PCJ - AGÊNCIA REGULADORA DOS SERVIÇOS DE SANEAMENTO DAS BACIAS DOS RIOS PIRACICABA, CAPIVARI E JUNDIAÍ (AGÊNCIA REGULADORA PCJ),** no uso das atribuições que lhe conferem a Cláusula 32ª, inciso IV, do Protocolo de Intenções da ARES-PCJ convertido em Contrato de Consórcio Público e o Artigo 30, inciso IV, do Estatuto Social da ARES-PCJ e;

CONSIDERANDO:

Que através das premissas constantes na Lei Federal nº 11.445, de 05/01/2007, no Decreto Federal nº 7.217, de 21/06/2010 e na Lei Municipal nº 3.954, de 27/12/2010, pela qual o Município de Atibaia ratificou o Protocolo de Intenções e delegou o exercício das atividades de regulação e fiscalização dos serviços públicos de saneamento básico à Agência Reguladora PCJ (ARES-PCJ);

Que a Companhia de Saneamento Ambiental – SAAE Atibaia, em conformidade à Resolução ARES-PCJ nº 20, solicitou à ARES-PCJ, através do Ofício DS nº 271/2016, de 30 de junho de 2016, reajuste dos valores das Tarifas de Água e Esgoto no Município de Atibaia;

Que a Agência Reguladora PCJ (ARES-PCJ), através do Parecer Consolidado nº 22/2016-CRO, concluiu pela viabilidade do reajuste de 17,02% (dezessete inteiros e dois centésimos por cento), nos valores das Tarifas de Água e Esgoto, de acordo com a fórmula paramétrica adotada pela entidade reguladora e reajuste de 8,84% (oito inteiros e oitenta e quatro centésimos por cento), referente ao Índice Nacional de Preços ao Consumidor Amplo – IPCA, nos valores dos Demais Serviços prestados, a fim de recuperar o equilíbrio econômico-financeiro da Companhia;

Que o Conselho de Regulação e Controle Social do Município de Atibaia, reunido no dia 28 de setembro de 2016, analisou e aprovou o conteúdo do Parecer Consolidado nº 22/2016-CRO, bem como os índices nele propostos para as Tarifas de Água e Esgoto e dos Preços Públicos dos demais serviços prestados pela SAAE Atibaia.

Que, em face do cumprimento de todas as etapas do processo de reajuste tarifário, a Diretoria Executiva da Agência Reguladora PCJ (ARES-PCJ), reunida em 30 de setembro de 2016,

RESOLVE:

Art. 1º - Fixar o reajuste das Tarifas de Água Tratada e Esgotamento Sanitário praticadas no Município de Atibaia em 17,02% (dezessete inteiros e dois centésimos por cento), a partir do mês de outubro de 2016, em todas as faixas e categorias de consumo, conforme Tabela 1, do Anexo I.

Art.2º - Fixar o reajuste dos Preços Públicos dos demais serviços prestados pela SAAE Atibaia em 8,84% (oito inteiros e oitenta e quatro centésimos por cento), conforme Tabelas 2 e 3, do Anexo I.

Art. 3º - Os novos valores das Tarifas de Água e Esgoto e dos Preços Público dos demais serviços, a serem praticados pela Companhia de Saneamento Ambiental de Atibaia - SAAE, são apresentados no Anexo I desta Resolução.

Art. 4º - Para fins de divulgação à população, a SAAE - Atibaia, fixará a tabela com os novos valores das Tarifas de Água Tratada e Esgotamento Sanitário, por categoria e por faixas de consumo, e dos Preços Públicos dos demais serviços prestados pela empresa, por item material ou serviço, em local de fácil acesso para conhecimento do público em geral e em sítio eletrônico na Internet.

Art. 5º - A Companhia de Saneamento Ambiental de Atibaia - SAAE, dará publicidade sobre as novas Tarifas de Água e Esgoto e dos Preços Públicos dos demais serviços prestados aos seus usuários e consumidores, através de mensagem em suas Contas/Faturas de água e esgoto e nos portais da Prefeitura Municipal de Atibaia e da SAAE - Atibaia e na imprensa local, informando o percentual do reajuste tarifário e da data de início dos novos valores fixados pela Agência Reguladora PCJ (ARES-PCJ).

Art. 6º - Os novos valores das Tarifas de Água e Esgoto, estabelecidos nesta Resolução, somente poderão ser praticados nas Contas/Faturas, cujas leituras e medições forem realizadas 30 (trinta) dias após a publicação desta Resolução na imprensa oficial do Município de Atibaia, conforme determina o art. 39, da Lei Federal nº 11.445/2007.

Art. 7º - Esta Resolução entrará em vigor na data da sua publicação.

DALTO FAVERO BROCHI
Diretor Geral

RESOLUÇÃO ARES-PCJ Nº 147, DE 04 DE OUTUBRO DE 2016

ANEXO I
TABELA 1 - TARIFAS DE ÁGUA TRATADA E DE ESGOTO - A PARTIR DE NOVEMBRO/2016

CATEGORIA RESIDENCIAL SOCIAL				
Faixa de Consumo	Unidade	TARIFA DE ÁGUA (R$)	TARIFA DE ESGOTO S/ TRATAMENTO (R$)	TARIFA DE ESGOTO C/ TRATAMENTO (R$)

Poder Executivo

De 0 a 10 (mínimo)	Mês	19,75	15,80	19,75
De 11 a 20	m³	2,80	2,24	2,80
De 21 a 50	m³	4,63	3,71	4,63
Acima de 50	m³	6,62	5,30	6,62

CATEGORIA RESIDENCIAL PADRÃO				
Faixa de Consumo	Unidade	TARIFA DE ÁGUA (R$)	TARIFA DE ESGOTO S/ TRATAMENTO (R$)	TARIFA DE ESGOTO C/ TRATAMENTO (R$)
De 0 a 10 (mínimo)	Mês	27,43	21,94	27,43
De 11 a 20	m³	4,13	3,30	4,13
De 21 a 50	m³	6,80	5,44	6,80
Acima de 50	m³	8,33	6,67	8,33

CATEGORIA RESIDENCIAL ESPECIAL (COM PISCINAS)				
Faixa de Consumo	Unidade	TARIFA DE ÁGUA (R$)	TARIFA DE ESGOTO S/ TRATAMENTO (R$)	TARIFA DE ESGOTO C/ TRATAMENTO (R$)
De 0 a 10 (mínimo)	Mês	27,43	21,94	27,43
De 11 a 20	m³	4,49	3,59	4,49
De 21 a 50	m³	7,20	5,76	7,20
Acima de 50	m³	8,96	7,17	8,96

CATEGORIA RESIDENCIAL COM PEQUENO COMÉRCIO / SERVIÇO				
Faixa de Consumo	Unidade	TARIFA DE ÁGUA (R$)	TARIFA DE ESGOTO S/ TRATAMENTO (R$)	TARIFA DE ESGOTO C/ TRATAMENTO (R$)
De 0 a 10 (mínimo)	Mês	30,18	24,14	30,18
De 11 a 20	m³	4,93	3,94	4,93
De 21 a 50	m³	7,92	6,34	7,92
Acima de 50	m³	9,86	7,89	9,86

CATEGORIA COMERCIAL				
Faixa de Consumo	Unidade	TARIFA DE ÁGUA (R$)	TARIFA DE ESGOTO S/ TRATAMENTO (R$)	TARIFA DE ESGOTO C/ TRATAMENTO (R$)
De 0 a 10 (mínimo)	Mês	46,00	36,80	46,00
De 11 a 20	m³	6,17	4,93	6,17
De 21 a 50	m³	10,53	8,43	10,53
Acima de 50	m³	15,24	12,19	15,24

CATEGORIA INDUSTRIAL				
Faixa de Consumo	Unidade	TARIFA DE ÁGUA (R$)	TARIFA DE ESGOTO S/ TRATAMENTO (R$)	TARIFA DE ESGOTO C/ TRATAMENTO (R$)
De 0 a 10 (mínimo)	Mês	57,90	46,32	57,90
De 11 a 20	m³	7,48	5,98	7,48
De 21 a 50	m³	12,58	10,06	12,58
Acima de 50	m³	15,24	12,19	15,24

CATEGORIA PÚBLICO				
Faixa de Consumo	Unidade	TARIFA DE ÁGUA (R$)	TARIFA DE ESGOTO S/ TRATAMENTO (R$)	TARIFA DE ESGOTO C/ TRATAMENTO (R$)

Poder Executivo

De 0 a 10 (mínimo)	Mês	57,90	46,32	57,90
De 11 a 20	m³	7,09	5,67	7,09
De 21 a 50	m³	11,91	9,53	11,91
Acima de 50	m³	14,43	11,54	14,43

TABELA 2 – PREÇOS PÚBLICOS DOS DEMAIS SERVIÇOS

Tabela de Serviços	Valores - R$
Análise de água físico, química e bacteriológica	75,95
Carro pipa para abastecimento fora perímetro por metro cúbico	53,34
Carro pipa para abastecimento retirada por metro cúbico	26,68
Carro pipa para abastecimento pela taxa social por metro cúbico	9,61
Cavalete complementação	13,42
Cavalete conserto no pé	17,35
Cavalete corte por falta de pagamento	75,95
Cavalete corte sanção regulamentar	75,95
Cavalete instalação de eliminador de ar	75,95
Cavalete montagem com hidrômetro	326,40
Cavalete montagem sem hidrômetro	216,43
Cavalete religação	15,20
Cavalete religação executada pelo corte	15,20
Cavalete religação executada pelas obras	15,20
Cavalete substituição registro borboleta	17,61
Cavalete substituição registro gaveta	20,94
Cavalete conserto de vazamento	10,55
Conserto de Calçada	75,18
Corte no cavalete	75,95
Desobstrução de esgoto em ligação predial	139,16
Emissão de extrato de débitos/pagamentos por folha	0,30
Emissão segunda via da fatura	4,81
Fatura desvinculada	4,81
Geofonamento com custas	159,19
Hidrômetro aferição	91,72
Hidrômetro 1 polegada	464,42
Hidrômetro colocação de lacre unidade	1,50
Hidrômetro instalação	109,95
Hidrômetro substituição com custas	109,95
Hidrômetro – Vistoria	22,10
Ligação de água 1 polegada	777,01
Ligação de água com asfalto e com calçada	582,34
Ligação de água com asfalto e sem calçada	495,02
Ligação de água complementação	338,12

Poder Executivo

Ligação de água instalação de hidrômetro Almeria	199,74
Ligação de água São Felipe e Campos de Atibaia	1.849,86
Ligação de água normalização padrão vila /	425,80
Ligação de água para Bento Soares Tanque	843,50
Ligação de água redimensionamento com hidrômetro e com asfalto	304,37
Ligação de água redimensionamento com hidrômetro e sem asfalto	228,09
Ligação de água redimensionamento sem hidrômetro e com asfalto	194,46
Ligação de água substituição rua e calçada	253,65
Ligação de água sem asfalto e com calçada	429,72
Ligação de água sem asfalto e sem calçada	365,23
Ligação de água substituição com hidrômetro e sem asfalto	386,25
Ligação de água substituição sem hidrômetro e com asfalto	428,94
Ligação de água substituição sem hidrômetro e sem asfalto	276,32
Ligação de esgoto com asfalto e com calçada	599,55
Ligação de esgoto com asfalto e sem calçada	509,64
Ligação de esgoto sem asfalto e com calçada	446,89
Ligação de esgoto sem asfalto e sem calçada	379,85
Ligação de esgoto substituição	349,00
Limpa fossa despejo na Estação de Tratamento	180,17
Limpeza de caixa de areia	927,99
Limpeza de fossa taxa social	151,46
Limpeza de fossa p/ locais com rede seca de esgoto residencial	208,74
Limpeza de fossa p/ locais com rede seca de esgoto comercial	278,32
Limpeza de fossa p/ locais com rede seca de esgoto residência com comércio	231,93
Mão de obra levantamento e rebaixamento de cavalete	57,67
Mão de obra ligação de água	172,59
Mão de obra ligação de esgoto	349,55
Mão de obra montagem de cavalete	144,18
Mão de obra mudança de cavalete	180,51
Mão de obra rede de água por metro linear	17,46
Mão de obra rede de esgoto por metro linear	34,93
Mão de obra reparo no ramal de água	86,31
Mudança de cavalete com interrupção e com quebra	559,51
Mudança de cavalete com interrupção e sem quebra	483,18
Mudança de cavalete com quebra de calçada	285,25
Mudança de cavalete simples com materiais	198,93
Mudança deslocamento de registro de passeio	167,08
Normalização de interrupção definitiva	309,97
Normalização de interrupção provisória	62,16
Pavimento recomposição grande proporção	152,66
Pavimento recomposição pequena proporção	76,33

Poder Executivo

Ponta de água executar até passeio	138,38
Ponta de esgoto execução para efeito de asfalto	379,85
Ramal de água corte calçada	151,91
Ramal de água corte calçada cavalete	75,95
Ramal de água corte com quebra calçada	151,91
Ramal de água corte sem quebra calçada	75,95
Ramal de água corte rua	227,86
Ramal de água interrupção definitiva	227,86
Ramal de água interrupção definitiva com quebra de asfalto	304,19
Ramal de água interrupção provisória	151,91
Ramal de água mudança com interrupção	381,38
Ramal de água religação calçada	30,38
Ramal de água religação com quebra de calçada	30,38
Ramal de água religação sem quebra de calçada	15,20
Ramal de água religação rua	45,58
Ramal de água substituição na rua com asfalto	315,89
Ramal de água substituição na rua sem asfalto	163,27
Ramal de água substituição registro passeio	23,30
Ramal de água vazamento calçada sem quebra calçada	16,54
Ramal de água vazamento com asfalto	58,83
Ramal de esgoto deslocamento regularização	349,55
Recomposição asfáltica por metro quadrado (m²)	42,39
Rede de esgoto hidro jateamento	927,99
Religação água calçada cavalete	15,20
Religação calçada	30,38
Religação rua	45,58
Remoção asfáltica	82,99
Certidão negativa de débito	18,84
Declarações e certidões técnicas	18,84
Remessa postal com AR	12,50
Remessa postal simples	2,22
Transporte por quilometro	4,81
Violação calçada	379,81
Violação cavalete	454,96
Violação de phanter	454,96
Violação de tubete	454,96
Violação ferrule rua	379,81
Violação registro passeio	379,81
Vistoria de abrigo – 2ª visita	22,10
Vistoria de vazamento – 2ª visita	22,10
Visita improdutiva	20,24

Poder Executivo

Cópia Xerox	1,65
Cópia Xerox Verso	0,54

TABELA 3 – PREÇO DOS SERVIÇOS DE ENGENHARIA

Serviços	Unidade	Vlr. Mínimo (até 100 unidades) R$	Vlr. Unitário (acima de 100 Unidades) R$
Aprovação de projetos hidráulicos p/ loteamentos			
De redes de distribuição de água	Lote	1.558,33	15,58
De redes coletoras de esgotos	Lote	1.558,33	15,58
De linhas de recalque água ou esgoto	Lote	779,17	7,79
De adutoras de água	Lote	779,17	7,79
De coletores ou interceptores ou emissários de esgoto	Lote	779,17	7,79
De estações elevatórias	Lote	779,17	7,79
De reservatórios	Lote	1.090,83	10,91
De sistemas de proteção contra transientes hidráulicos	Lote	2.337,50	23,38
De sistemas de proteção contra incêndios	Lote	1.558,33	15,58
De Estações de Tratamento	Lote	3.116,67	31,17
Aprovação de projetos complementares para loteamentos			
De automação e controle	Lote	1.090,83	10,91
De telemetria	Lote	1.090,83	10,91
De ancoragens	Lote	1.558,33	15,58
De medição	Lote	779,17	7,79
Diretrizes para elaboração de projetos			
Declaração de Diretrizes para loteamentos (conforme GRAPOHAB)	Lote	467,5	4,68
Declaração de Diretrizes para condomínios	Unidade	233,75	2,34
Declaração de Diretrizes Simples	Solicitação	18,7	
Estudos			
De viabilidade técnica para extensão de rede (residencial)	Solicitação	623,33	
De viabilidade técnica para extensão de rede (Comercial e Industrial)	Solicitação	1.246,67	
De viabilidade técnica para interligação de loteamento ou Condomínios	Lote/unid.	3.116,67	31,17
Termo de Verificação de Obras de Saneamento - TVOS	Lote	935	9,35
Laudos Técnicos			
Sobre sinistros	Hora	3.116,67	31,17
Sobre assuntos diversos	Hora	3.116,67	31,17
Sobre descrição de áreas	M²	779,17	6,23
Cadastro Técnico			
Solicitação de informações técnicas para desenvolvimento de projetos particulares (profundidade, localização ou existência de rede)	Solicitação	155,83	1,56
Solicitação de pressão local (24 h - 1 dia)	Solicitação	235,31	2,35
Solicitação de pressão local (168 h - 1 semana)	Solicitação	705,93	7,06
Fiscalização			
De obras de terceiros para acompanhamento de interferências	H/unid. afetada	623,33	31,17
De obras de terceiros motivado por sinistro (reparação pelo terceiro)	H/unid. afetada	5.610,00	93,5

Poder Executivo

De obras de terceiros motivado por sinistro (reparação pela SAAE)	H/unid. afetada	15.583,33	155,83
De obra por solicitação de terceiros	H/unid. afetada	623,33	31,17
Orçamentos			
De obras novas	Hora	3.116,67	31,17
De recuperação de sinistro causado por terceiros	Hora	6.233,33	62,33
De extensão de rede	Hora	467,5	31,17
Análise de pedidos de ligação de água ou esgoto			
Para a categoria residencial multifamiliar	Unidade	97,14	3,12
Para a categoria comercial	Unidade	291,41	9,35
Para a categoria industrial	Unidade	485,68	15,58
Análise de processos de doação			
Sobre a rede de distribuição de água	Lote	467,5	4,68
Sobre a rede de coleta de esgoto	Lote	467,5	4,68
Sobre os emissários	Lote	467,5	4,68
Sobre as adutoras	Lote	467,5	4,68
Sobre a interligação	Lote	467,5	4,68
Sobre os sistemas de bombeamento (EEAB, EEAT, EEEB e/ou EEET ou *boosters*)	Lote	467,5	4,68
Sobre a Estação de Tratamento (ETA e/ou ETE)	Lote	467,5	4,68
Sobre as Linhas de Recalque (água ou esgoto)	Lote	467,5	4,68
Sobre os Reservatórios	Lote	467,5	4,68
Sobre a documentação obrigatória (Outorgas ou Licenças)	Lote	467,5	4,68
Sobre a valorização do objeto (planilhas orçamentárias)	Lote	935	9,35
Sobre os Ensaios de estanqueidade	Lote	467,5	4,68
Sobre a implantação (visitas técnicas)	Lote	935	9,35
Sobre a Emissão de Parecer final	Lote	1.246,67	12,47
Sobre áreas	Lote	467,5	4,68
Análise de Medição Individualizada			
Sobre o projeto hidráulico de individualização	Hora	623,33	31,17
Sobre o projeto de Automação	Hora	623,33	31,17
Sobre o projeto de Telemetria	Hora	623,33	31,17
Sobre a implantação (visitas técnicas)	Hora	311,67	15,58
Atendimento			
Consulta Técnica	Hora	202,58	
Consulta Técnica sobre Processo	Hora	Isento	
Análise de projetos de aprovação da PEA (condomínios, comércio e indústria)			
Análise hidráulica de projeto de água	Unidade	2.337,50	23,38
Análise hidráulica de projeto de esgoto	Unidade	2.337,50	23,38
Divulgação Técnica			
Apresentação Técnica Especializada	Hora	202,58	
Administrativo			
Custo Técnico Administrativo de Apoio	Hora	623,33	6,23

Poder Executivo

NOTIFICAÇÃO

Pela presente, em cumprimento ao artigo 2º da Lei 9.452/97, notificamos V.Sa. que a Prefeitura da Estância de Atibaia recebeu no período de **16 a 31 de Julho** do exercício de **2016** os seguintes recursos financeiros oriundos da União:

TITULO	VALOR
COTA PARTE-FPM	1.461.317,05
COTA PARTE-ITR	247,25
COTA-PARTE DO FUNDO ESPECIAL	35.308,46
EXPLORAÇÃO DE RECURSOS MINERAIS	0,00
ICMS – UNIÃO	35.808,25
FEX-FINANCIAMENTO P/FOMENTO EXPORTAÇÕES	0,00
CID-CIDE – CONTRIB. INTERVENÇÃO DOMÍNIO ECONÔMICO	0,00
APOIO FINANCEIRO AOS MUNICÍPIOS	0,00
FUNDEB.	2.145.538,82
FNS - FUNDO NACIONAL DE SAÚDE -	0,00
PAB - PISO ATENÇÃO BÁSICA -	29.200,00
VIGILÂNCIA EPIDEMIOLÓGICA -	0,00
ANVISA-TAXA DE FISCALIZAÇÃO -	0,00
CENTRO DE ESPEC. ODONTOLÓGICAS - CEO -	0,00
AQUISIÇÃO DE MEDICAMENTOS GRUPOS HD-AR -	0,00
PROGRAMA DE REQUALIFICAÇÃO DE UBS -	0,00
SAMU	0,00
UPA – UNIDADE DE PRONTO ATENDIMENTO -	0,00
GESTÃO DE POLÍTICAS DE SAÚDE -	0,00
FMS - FNS AIDS PAN	0,00
MINISTÉRIO DA SAÚDE - INVESTIMENTOS	0,00
TRANSFERÊNCIAS DO SALÁRIO-EDUCAÇÃO	0,00
TRANSF. DIR. FNDE REF. AO PROG. DINH. DIRETO ESC.	0,00
PNAE – MERENDA ESCOLAR	0,00
PNATE – TRANSPORTE DE ALUNOS	0,00
BRALF – BRASIL ALFABETIZADO	0,00
PAC II EDUCAÇÃO -	0,00
PRÓ JÓVEM URBANO -	0,00
PROGRAMA CAMINHO DA ESCOLA -	0,00
F N D E EJA	0,00
F N D E – APOIO AS CRECHES -	0,00
PROT. SOCIAL BÁSICA A PESSOA PORTADORA DE DEFICIÊNCIA	0,00
IGD-BOLSA FAMÍLIA	10.112,09
PISO BÁSICO FIXO	0,00
PISO DE ALTA COMPLEXIDADE I E II	0,00
PRÓ-JOVEM -	0,00
PROT. SOCIAL ESPECIAL MÉDIA COMPLEXIDADE II-	0,00
SERVIÇO DE CONVIVÊNCIA E FORTALECIMENTO DE VÍNCULOS	0,00
BPC/MDS BENEFICIO PRESTAÇÃO CONTINUADA	0,00
I G D - SUAS	0,00
SERVIÇOS DE GESTÃO M D S	0,00
SEGURANÇA E EDUCAÇÃO NO TRÂNSITO	0,00
SANEAMENTO PARA TODOS	0,00
URB. REGUL. E INTEGR. DE ASSENTAMENTOS PRECÁRIOS	0,00
INFRA ESTRUTURA URBANA – UNIÃO	0,00
INFRA ESTRUTURA ESPORTIVA	0,00
MINISTERIO DA JUSTIÇA – CONTROLE DE DROGAS	0,00
FUNDO NAC DE HABITAÇÃO DE INTERESSE SOCIAL	0,00
PRÓ - TRANSPORTE	570.254,87
MINISTÉRIO DA CULTURA	0,00
MINISTÉRIO DA CIÊNCIA, TECNOLOGIA E INOVAÇÃO	0,00
MINISTÉRIO DA JUSTIÇA	0,00
CONSTRUÇÃO DE TERMINAL RODOVIÁRIO UNIÃO	0,00
TOTAL	**4.287.786,79**

Quaisquer esclarecimentos, quanto aos valores informados, poderão ser obtidos diretamente na Prefeitura, na Secretaria de Planejamento e Finanças.

Atibaia, 05 de Agosto de 2016

Poder Executivo

NOTIFICAÇÃO

Pela presente, em cumprimento ao artigo 2º da Lei 9.452/97, notificamos V.Sa. que a Prefeitura da Estância de Atibaia recebeu no período de **01 a 15 de Agosto** do exercício de **2016** os seguintes recursos financeiros oriundos da União:

TITULO	VALOR
COTA PARTE-FPM	1.799.246,89
COTA PARTE-ITR	348,74
COTA-PARTE DO FUNDO ESPECIAL	0,00
EXPLORAÇÃO DE RECURSOS MINERAIS	2.794,95
ICMS – UNIÃO	0,00
FEX-FINANCIAMENTO P/FOMENTO EXPORTAÇÕES	0,00
CID-CIDE – CONTRIB. INTERVENÇÃO DOMÍNIO ECONÔMICO	0,00
APOIO FINANCEIRO AOS MUNICÍPIOS	0,00
FUNDEB.	1.393.788,96
FNS - FUNDO NACIONAL DE SAÚDE -	449.896,79
PAB - PISO ATENÇÃO BÁSICA -	424.419,17
VIGILÂNCIA EPIDEMIOLÓGICA -	35.445,94
ANVISA-TAXA DE FISCALIZAÇÃO -	18.545,13
CENTRO DE ESPEC. ODONTOLÓGICAS - CEO -	19.800,00
AQUISIÇÃO DE MEDICAMENTOS GRUPOS HD-AR -	32.476,90
PROGRAMA DE REQUALIFICAÇÃO DE UBS -	0,00
SAMU	51.625,00
UPA – UNIDADE DE PRONTO ATENDIMENTO -	175.000,00
GESTÃO DE POLÍTICAS DE SAÚDE -	0,00
FMS - FNS AIDS PAN	13.825,76
MINISTÉRIO DA SAÚDE - INVESTIMENTOS	0,00
TRANSFERÊNCIAS DO SALÁRIO-EDUCAÇÃO	561.771,34
TRANSF. DIR. FNDE REF. AO PROG. DINH. DIRETO ESC.	0,00
PNAE – MERENDA ESCOLAR	234.685,60
PNATE – TRANSPORTE DE ALUNOS	30.529,20
BRALF – BRASIL ALFABETIZADO	0,00
PAC II EDUCAÇÃO -	0,00
PRÓ JÓVEM URBANO -	128.640,60
PROGRAMA CAMINHO DA ESCOLA -	0,00
F N D E EJA	0,00
F N D E – APOIO AS CRECHES -	0,00
PROT. SOCIAL BÁSICA A PESSOA PORTADORA DE DEFICIÊNCIA	0,00
IGD-BOLSA FAMÍLIA	0,00
PISO BÁSICO FIXO	0,00
PISO DE ALTA COMPLEXIDADE I E II	0,00
PRÓ-JOVEM -	0,00
PROT. SOCIAL ESPECIAL MÉDIA COMPLEXIDADE II-	0,00
SERVIÇO DE CONVIVÊNCIA E FORTALECIMENTO DE VÍNCULOS	0,00
BPC/MDS BENEFICIO PRESTAÇÃO CONTINUADA	0,00
I G D - SUAS	0,00
SERVIÇOS DE GESTÃO M D S	0,00
SEGURANÇA E EDUCAÇÃO NO TRÂNSITO	0,00
SANEAMENTO PARA TODOS	0,00
URB. REGUL. E INTEGR. DE ASSENTAMENTOS PRECÁRIOS	0,00
INFRA ESTRUTURA URBANA – UNIÃO	0,00
INFRA ESTRUTURA ESPORTIVA	0,00
MINISTERIO DA JUSTIÇA – CONTROLE DE DROGAS	0,00
FUNDO NAC DE HABITAÇÃO DE INTERESSE SOCIAL	0,00
PRÓ - TRANSPORTE	61.496,73
MINISTÉRIO DA CULTURA	0,00
MINISTÉRIO DA CIÊNCIA, TECNOLOGIA E INOVAÇÃO	0,00
MINISTÉRIO DA JUSTIÇA	0,00
CONSTRUÇÃO DE TERMINAL RODOVIÁRIO UNIÃO	0,00
TOTAL	**5.434.337,70**

Quaisquer esclarecimentos, quanto aos valores informados, poderão ser obtidos diretamente na Prefeitura, na Secretaria de Planejamento e Finanças.

Atibaia, 19 de Agosto de 2016

Poder Executivo

EDITAL DE CONVOCAÇÃO -
CONCURSO PÚBLICO Nº 001/2014

Tendo em vista a homologação do Concurso Público nº 001/2014, **CONVOCAMOS** os aprovados e classificados, abaixo relacionados, a comparecerem na Secretaria de Recursos Humanos da Prefeitura da Estância de Atibaia, localizada na Rua: Bruno Sargiani, 100, Parque Jerônimo de Camargo, Atibaia - SP, no horário das 9:00 às 16:00 hs., de segunda a sexta-feira para manifestar seu interesse pela vaga, dentro do prazo estipulado no Edital de Abertura de Inscrição do Concurso Público Nº 001/2014, Capítulo X, item 10.1, "***A contratação será precedida da convocação a ser divulgada no Edital de Convocação na Imprensa Oficial da Estância de Atibaia, tendo o candidato convocado o prazo de 10 (dez) dias uteis a contar da publicação para manifestar seu interesse na vaga, comprovando atender os requisitos exigidos para admissão no emprego".***

O não atendimento à convocação ou a não contratação dentro do prazo estipulado ou a manifestação por escrito de desistência implicará a exclusão definitiva do candidato deste Concurso Público, sem qualquer alegação de direitos futuros.

EMPREGO: **Técnico em Serviços de Saúde – Enfermagem (Lista Geral)**

Classificação	Nome	R.G.
18º	ELVILIN GABRIEL SIQUEIRA DA SILVA PEDROSO	456121316

Secretaria de Recursos Humanos, 05 de outubro de 2016.

- Carlos Américo Barbosa da Rocha -
Secretário de Recursos Humanos

Poder Legislativo

Projeto em trâmite na Câmara Municipal da Estância de Atibaia em 04 de outubro de 2016.

PROJETO DE LEI Nº 072/16, de autoria do Senhor Prefeito, Estima a Receita e Fixa despesa do Município de Atibaia, para o Exercício de 2017 no valor de R$473.000.000,00 (quatrocentos e setenta e tres milhões de reais);determino sua publicação integral no Imprensa Oficial. Em seguida a publicação, o projeto irá à Comissão de Finanças e Orçamento e permanecerá a disposição dos Senhores Vereadores e da Comunidade para apresentação de Emendas pelo prazo de 20 (vinte) dias úteis;

Iracema R. de Oliveira

Div. Legislativa