Imprensa Oficial
Eletrônica da Estância de Atibaia - IOE
Quarta-feira, 8 de dezembro de 2021 - n.º 2380 - Ano XXV
Lei Complementar n.º 760, de 29 de setembro de 2017 | www.atibaia.sp.gov.br
esta edição tem 28 páginas

Audiência Pública

EDITAL DE CONVOCAÇÃO DE AUDIÊNCIA PÚBLICA

A Prefeitura da Estância de Atibaia, CONVOCA os interessados e o público em geral para a Audiência Pública, considerando a decisão da Organização Mundial da Saúde - OMS, no dia de 11 de março de 2020, de declarar como Pandemia a doença causada pelo Novo Coronavírus (COVID- 19); Considerando o estado de calamidade pública reconhecido oficialmente no Brasil por meio do Decreto Legislativo nº 06, de 20 de março de 2020, que autoriza o Poder Público a adotar condutas temporárias e excepcionais, a fim de superar uma situação de crise; comunicamos os interessados e o público em geral que, a pedido da Secretaria de Mobilidade e Planejamento Urbano, será realizada **AUDIÊNCIA PÚBLICA ,** no próximo dia **09 de dezembro de 2021, às 18H00M**, destinado a exposição e discussão do Projeto de **APROVAÇÃO DE UM EMPREENDIMENTO HABITACIONAL MULTIFAMILIAR, A SER EDIFICADO À AVENIDA SANTANA, Areas 04/08, ITAPETINGA**, conforme processo administrativo da prefeitura nº 30.034/2021. Essa audiência pública será promovida pela Ouvidoria Geral do Município e coordenada pelo Sr. Marcos Henrique Melo, que por este edital de convocação e no uso das atribuições previstas no Decreto nº 5.525 de 11 de abril de 2008, indica e nomeia ad hoc 03 (três) membros representantes do Poder Público Municipal para compor a mesa diretiva dos trabalhos: Presidente – Ricardo Henrique Freire Vieira – Secretário de Mobilidade e Planejamento Urbano; Secretário - Engenheiro Clayton Gomes Cavalcante; Assistente – PROCURADOR MUNICIPAL – Dr. Carlos Augusto Doratiotho. A Audiência Pública tem por objetivo dar oportunidade aos empreendedores de apresentar seu projeto, demonstrar o Estudo Prévio de Impacto de Vizinhança - EPIVIZ, recolher subsídios para o processo de tomada de decisões do Poder Executivo, objetivando proporcionar aos cidadãos a oportunidade de encaminhar seus pleitos, sugestões e opiniões; identificar de forma mais ampla, os aspectos relevantes à matéria e dar publicidade a um assunto de interesse público. A participação na audiência será Presencial, aberta a todo e qualquer cidadão com transmissão ao vivo, por meio das redes sociais oficiais da Prefeitura da Estância de Atibaia e presencialmente no Cine Itá Cultural – Rua Visconde do Rio Branco, 51 - Centro, Atibaia - SP, 12940-690, **observando a segurança sanitária dos participantes, com uso obrigatório de máscaras e apresentação do Passaporte Sanitário comprovando as duas doses da vacina, que serão exigidos para a participação presencial.**
A participação na audiência é aberta a todo e qualquer cidadão, bem como a associações, conselhos e todas as classes representativas da população. Os critérios usados nesta audiência pública obedecerão ao artigo 7º do Decreto 5.525/2008 e seus respectivos parágrafos, assim como suas alterações estabelecidas pelo Decreto 8.258/2017. Para obter maiores informações sobre a realização da Audiência os interessados poderão entrar em contato pelos meios de comunicação ou se dirigir à Ouvidoria Geral do Município, na Rua Castro Fafe, 295 – Centro – Prédio FACILITA, de 2ª à 6ª das 10h00 às 16h00 horas.

PREFEITURA DA ESTÂNCIA DE ATIBAIA, FÓRUM DA CIDADANIA, aos 23 de novembro de 2021.

Emil Ono
PREFEITO DA ESTÂNCIA DE ATIBAIA

Marcos Henrique de Melo
OUVIDOR GERAL DO MUNICÍPIO

Compras, Licitações e Contratos

PREFEITURA DA ESTÂNCIA DE ATIBAIA
AVISO DE ANÁLISE DE DOCUMENTOS E ABERTURA ENVELOPE N.º 02 (HABILITAÇÃO)

PROCESSO ELETRÔNICO N. 30.441/21. CONCORRÊNCIA PÚBLICA N. 010/2021. OBJETO: Contratação de empresa especializada com fornecimento de material e mão de obra, destinado as obras de iluminação pública da Alameda Professor Lucas Nogueira Garcês, Atibaia/SP. A Secretaria de Administração comunica a todos os interessados que a Comissão Permanente de Licitações **INABILITOU** a empresa **MULTI ENERGIA INSTALAÇÕES ELÉTRICAS LTDA** e agenda para o dia **para o dia 10/12/2021 as 09 horas** em Sessão Pública a data de abertura do Envelope 02 - Habilitação da empresa **TERWAN SOLUÇÕES EM ELETRICIDADE IND. E COM. LTDA**, melhor classificada no presente certame. Notificamos ainda que a Ata referente a esta decisão encontra-se disponível para consulta no site: www.atibaia.sp.gov.br - Transparência Pública.

SECRETARIA DE ADMINISTRAÇÃO - DEPARTAMENTO DE COMPRAS E LICITAÇÕES, 07 de dezembro de 2.021.

Everaldo da Silva
Divisão de Licitações

PREFEITURA DA ESTÂNCIA DE ATIBAIA
AVISO - ANÁLISE DE DOCUMENTOS E PRAZO PARA RECUSO

PROCESSO N.º 43.462/2021. CONCORRÊNCIA N.º 018/2021. OBJETO: Contratação de empresa especializada, com fornecimento de material e mão de obra para obras de infraestrutura e pavimentação asfáltica nos bairros Jardim São Felipe, Santo Antônio e Jardim Cilar, Atibaia/SP. Tornamos público que a Comissão Permanente de Licitações **HABILITOU** a empresa CEPAVI ENGENHARIA E CONSTRUTORA LTDA no presente certame. Desta forma, nos termos do art. 109, Inciso I, da Lei Federal 8.666/93, concede-se o prazo legal para que, querendo, os interessados interponham recurso acerca desta decisão. Notificamos ainda que a Ata referente a esta decisão encontra-se disponível para consulta no site: www.atibaia.sp.gov.br - Transparência Pública.

SECRETARIA DE ADMINISTRAÇÃO - DEPARTAMENTO DE COMPRAS E LICITAÇÕES, 07 de dezembro de 2.021.

Everaldo da Silva
Divisão de Licitações

PREFEITURA DA ESTÂNCIA DE ATIBAIA
AVISO - DECISÃO DE RECURSO

PROCESSO ELETRÔNICO Nº 27.371/2020 PREGÃO ELETRÔNICO Nº 175/2020 OBJETO: Registro de preços para eventual aquisição de grama e terra vegetal, para uso nas manutenções e conservações de praças e espaços públicos, com entregas parceladas, por um período de 12 (doze) meses. DECISÃO DE RECURSO e HOMOLOGAÇÃO Vistos, Em face dos elementos constantes no

Assinado por 1 pessoa: ANDRÉ PICOLI AGATTE
Para verificar a validade das assinaturas, acesse https://atibaia.1doc.com.br/verificacao/ e informe o código B43E-1C00-5BDB-8BB3

Atos do Poder Executivo

presente processo administrativo, CONHEÇO o recurso interposto pela empresa ENAGRO AMBIENTAL COMÉRCIO E SERVIÇOS EIRELI, tendo em vista sua tempestividade, para no mérito, NEGAR-LHE PROVIMENTO, mantendo inalterada a decisão de DESCLASSIFICAÇÃO da recorrente para o LOTE 01 do presente certame. À Secretaria de Administração para continuidade dos atos administrativos. Publique-se na forma da lei. Prefeitura da Estância de Atibaia, aos 07 dias do mês de dezembro de 2021. Ricardo Henrique Freire Vieira Secretário de Serviços.

SECRETARIA DE ADMINISTRAÇÃO - DEPARTAMENTO DE COMPRAS E LICITAÇÕES, 07 de dezembro de 2.021.

Everaldo da Silva
Divisão de Licitações

PREFEITURA DA ESTÂNCIA DE ATIBAIA
AVISO - HOMOLOGAÇÃO

PROCESSO ELETRÔNICO Nº 46.939/2021 PREGÃO ELETRÔNICO N.º 263/2021 OBJETO: Aquisição de aparelhos de ar-condicionado e bebedouros, para uso na UBS Oswaldo Paccini, Atibaia/SP. HOMOLOGAÇÃO. Em face dos elementos constantes no presente processo administrativo, e ao disposto no art. 43, Inciso VI da Lei Federal n° 8.666/93, e em especial a manifestação da Sr. Pregoeiro que acato na íntegra, HOMOLOGO o PREGÃO ELETRÔNICO N° 263/2021, referente ao objeto em epígrafe, com os respectivos valores unitários, para os itens indicados, ofertado pela empresa adjudicatária conforme descrito abaixo: • FLAVIO NEGRI, para o item 02, pelo valor unitário de R$ 640,00, perfazendo o valor total de sua proposta de R$ 12.800,00 (doze mil e oitocentos reais); O item 01 foi FRACASSADO. Ao Departamento de Compras e Licitações para registro da homologação, publicação, lavratura da Ata de Registro de Preços, registro no sistema de licitações, controle e emissão da Autorização de Fornecimento e demais anotações legais. Publique-se na forma da lei. Prefeitura da Estância de Atibaia, aos 06 dias do mês de dezembro de 2021. Sônia Cristina de Carvalho Secretária da Saúde.

PROCESSO ELETRÔNICO N.º 40.547/2021. CONCORRÊNCIA N.º 014/2021 OBJETO: Contratação de empresa especializada com fornecimento de materiais e mão de obra para reforma e ampliação da Creche Comunitária Mãe Natureza, Atibaia/SP. ADJUDICAÇÃO E HOMOLOGAÇÃO. Nos termos do Artigo 43, Inciso VI da Lei Federal n.º 8.666/93 e demais atualizações, conforme Ata da Comissão Permanente de Licitações, constante dos autos e, inexistindo recurso, ADJUDICO o objeto licitado à empresa DEKTON ENGENHARIA E CONSTRUÇÃO LTDA, pelo valor total de sua proposta de R$ 1.601.008,80 (um milhão, seiscentos e um mil e oito reais e oitenta centavos) e, HOMOLOGO a licitação em epígrafe, face ao pleno atendimento à legislação pertinente. À Secretaria de Administração para os fins. Prefeitura da Estância de Atibaia, aos 07 dias do mês de Dezembro de 2.021. Eliane Doratiotto Endsfeldz Secretária Municipal de Educação.

PROCESSO ELETRÔNICO N. 48.836/2021 TOMADA DE PREÇOS N. 021/2021 OBJETO: Contratação de empresa especializada para prestação de serviço de expansão e implantação de novos pontos de iluminação pública, com instalações elétricas de média e baixa tensão, intervenção no SEP, execução da obra, fornecimento de material, equipamentos, mão de obra e interligação a rede elétrica da concessionaria (ELEKTRO), conforme normas e padrões da concessionária, nos seguintes logradouros: Rua Begônia, Rua dos Gerâneos e Rua dos Lírios, no Vale das Flores, município de Atibaia/SP. ADJUDICAÇÃO E HOMOLOGAÇÃO. Nos termos do Artigo 43, Inciso VI da Lei Federal n.º 8.666/93 e demais atualizações, conforme Ata da Comissão Permanente de Licitações, constante dos autos ADJUDICO o objeto licitado à empresa MULTI ENERGIA INSTALAÇÕES ELETRICA LTDA, pelo valor total de sua proposta de R$ 146.970,00 (cento e quarenta e seis mil novecentos e setenta reais) e, HOMOLOGO a licitação em epígrafe, face ao pleno atendimento à legislação pertinente. À Secretaria de Administração para os fins. Prefeitura da Estância de Atibaia, aos 07 dias do mês de dezembro de 2.021. Daniel Carreiro de Teves Secretário de Obras Públicas.

SECRETARIA DE ADMINISTRAÇÃO - DEPARTAMENTO DE COMPRAS E LICITAÇÕES, 07 de dezembro de 2.021.

Everaldo da Silva
Divisão de Licitações

SAAE - Saneamento Ambiental de Atibaia

EDITAL DE CONVOCAÇÃO – CONCURSO PÚBLICO Nº 01/2021

Tendo em vista a homologação do Concurso Público nº 01/2021, **CONVOCAMOS** os aprovados e classificados, abaixo relacionados, a comparecerem na Gerência de Recursos Humanos da Autarquia Municipal SAAE – Saneamento Ambiental de Atibaia, localizada na Praça Roberto Gomes Pedrosa nº 11, Cidade Satélite, Atibaia/SP, no horário das 10h00 às 15h00, de segunda a sexta-feira, para manifestar seu interesse pela vaga, dentro do prazo estipulado no Edital de Reabertura de Inscrição do Concurso Público nº 01/2021, Capítulo 10, item 10.1, - ***"A contratação será precedida da convocação a ser divulgada no Edital de Convocação na Imprensa Oficial da Estância de Atibaia, tendo o candidato convocado o prazo de 10 (dez) dias úteis a contar da publicação para manifestar seu interesse na vaga, comprovando atender os requisitos exigidos para admissão no emprego, devendo assumir na data designada pela SAAE – Saneamento Ambiental de Atibaia, sob pena de perda da vaga"***. O não atendimento à convocação ou a não contratação dentro do prazo estipulado ou a manifestação por escrito da desistência implicará a exclusão definitiva do candidato deste Concurso Público, sem qualquer alegação de direitos futuros.

EMPREGO: AGENTE OPERACIONAL (LISTA GERAL)

Classificação	Nome	Inscrição
1º	EDUARDO AKIRA NOMURA	020658
2º	BRUNA NICOLETTI	020023
3º	MURILO SIMÕES SÁ BARRETO	020698
4º	DAVID HENRIQUE DE SOUZA FARIA	020177

EMPREGO: AGENTE OPERACIONAL (LISTA AFRODESCENDENTE)

Classificação	Nome	Inscrição
1º	NÁDIA MAÍRA SILVA CARDOSO	020706

Atibaia, 08 de dezembro de 2021.

FABIANE CABRAL DA COSTA SANTIAGO
SUPERINTENDENTE

Assinado por 1 pessoa: ANDRÉ PICOLI AGATTE
Para verificar a validade das assinaturas, acesse https://atibaia.1doc.com.br/verificacao/ e informe o código B43E-1C00-5BDB-8BB3

Atos do Poder Executivo

SAAE – SANEAMENTO AMBIENTAL DE ATIBAIA
EXTRATO MENSAL DE ATAS DE REGISTRO DE PREÇOS

PREGÃO PRESENCIAL PARA REGISTRO DE PREÇOS nº 27/2021
Objeto: Registro de preços para eventual aquisição de equipamentos de proteção individual

Ata de Registro de Preços nº 51/2021
Validade do Registro de Preços: 12 meses (30/11/2022)
Fornecedor: Romaxx Comércio de EPIS e Serviços de Manutenção Eireli
Item: 5
Consumo estimado anual: 5
Unidade: Par
Descrição: Palmilha anti-microbiana, nº 37, confeccionada em poliuretano macio e proteção anti fungos. Utilizada em todos os tipos de calçados de segurança, masculino e feminino.
Marca: Calbras
Preço Unitário: R$3,89
Preço Total: R$19,45

Item: 6
Consumo estimado anual: 20
Unidade: Par
Descrição: Palmilha anti-microbiana, nº 44, confeccionada em poliuretano macio e proteção anti fungos. Utilizada em todos os tipos de calçados de segurança, masculino e feminino.
Marca: Calbras
Preço Unitário: R$3,89
Preço Total: R$77,80

Item: 7
Consumo estimado anual: 3
Unidade: Par
Descrição: Botina com biqueira de fibra de carbono e resina (composite) nº 37; a) cor preta; b) cabedal confeccionado em microfibra com proteção contra umidade; c) solado antiderrapante de poliuretano em bidensidade injetado direto ao cabedal; d) elástico lateral com costuras reforçadas; e) palmilha anatômica, sobre-palmilha de EVA com tratamento antimicrobiano; f) forração de absorção de suor; g) com protetor de borda na biqueira; h) contraforte firme e anatômico; i) acompanhado de cópia de laudo de qualidade, descrição técnica, validade e aplicabilidade do produto, com cópia do certificado de aprovação (CA), emitido pelo MTE.
Marca: CALBRAS CA 45216
Preço Unitário: R$100,90
Preço Total: R$302,70

Item: 8
Consumo estimado anual: 6
Unidade: Par
Descrição: Botina com biqueira de fibra de carbono e resina (composite) nº 38; a) cor preta; b) cabedal confeccionado em microfibra com proteção contra umidade; c) solado antiderrapante de poliuretano em bidensidade injetado direto ao cabedal; d) elástico lateral com costuras reforçadas; e) palmilha anatômica, sobre-palmilha de EVA com tratamento antimicrobiano; f) forração de absorção de suor; g) com protetor de borda na biqueira; h) contraforte firme e anatômico; i) acompanhado de cópia de laudo de qualidade, descrição técnica, validade e aplicabilidade do produto, com cópia do certificado de aprovação (CA), emitido pelo MTE.
Marca: Calbras CA45216
Preço Unitário: R$100,90
Preço Total: R$605,40

Item: 9
Consumo estimado anual:
Unidade: Par
Descrição: Botina com biqueira de fibra de carbono e resina (composite) nº 39; a) cor preta; b) cabedal confeccionado em microfibra com proteção contra umidade; c) solado antiderrapante de poliuretano em bidensidade injetado direto ao cabedal; d) elástico lateral com costuras reforçadas; e) palmilha anatômica, sobre-palmilha de EVA com tratamento antimicrobiano; f) forração de absorção de suor; g) com protetor de borda na biqueira; h) contraforte firme e anatômico; i) acompanhado de cópia de laudo de qualidade, descrição técnica, validade e aplicabilidade do produto, com cópia do certificado de aprovação (CA), emitido pelo MTE.
Marca: Calbras CA 45216
Preço Unitário: R$100,90
Preço Total: R$1.513,50

Item: 10
Consumo estimado anual: 50
Unidade: Par
Descrição: Botina com biqueira de fibra de carbono e resina (composite) nº 40; a) cor preta; b) cabedal confeccionado em microfibra com proteção contra umidade; c) solado antiderrapante de poliuretano em bidensidade injetado direto ao cabedal; d) elástico lateral com costuras reforçadas; e) palmilha anatômica, sobre-palmilha de EVA com tratamento antimicrobiano; f) forração de absorção de suor; g) com protetor de borda na biqueira; h) contraforte firme e anatômico; i) acompanhado de cópia de laudo de qualidade, descrição técnica, validade e aplicabilidade do produto, com cópia do certificado de aprovação (CA), emitido pelo MTE.
Marca: Calbras CA 45216
Preço Unitário: R$100,90
Preço Total: R$5.045,00

Item: 11
Consumo estimado anual: 40
Unidade: Par
Descrição: Botina com biqueira de fibra de carbono e resina (composite) nº 41; a) cor preta; b) cabedal confeccionado em microfibra com proteção contra umidade; c) solado antiderrapante de poliuretano em bidensidade injetado direto ao cabedal; d) elástico lateral com costuras reforçadas; e) palmilha anatômica, sobre-palmilha de EVA com tratamento antimicrobiano; f) forração de absorção de suor; g) com protetor de borda na biqueira; h) contraforte firme e anatômico; i) acompanhado de cópia de laudo de qualidade, descrição técnica, validade e aplicabilidade do produto, com cópia do certificado de aprovação (CA), emitido pelo MTE.
Marca: Calbras CA 45216
Preço Unitário: R$100,90
Preço Total: R$4.036,00

Item: 12
Consumo estimado anual: 30
Unidade: Par
Descrição: Botina com biqueira de fibra de carbono e resina (composite) nº 42; a) cor preta; b) cabedal confeccionado em microfibra com proteção contra umidade; c) solado antiderrapante de poliuretano em bidensidade injetado direto ao cabedal; d) elástico lateral com costuras reforçadas; e) palmilha anatômica, sobre-palmilha de EVA com tratamento antimicrobiano; f) forração de absorção de suor; g) com protetor de borda na biqueira; h) contraforte firme e anatômico; i) acompanhado de cópia de laudo de qualidade, descrição técnica, validade e aplicabilidade do produto, com cópia do certificado de aprovação (CA), emitido pelo MTE.
Marca: Calbras CA 45216
Preço Unitário: R$100,90
Preço Total: R$3.027,00

Assinado por 1 pessoa: ANDRÉ PICOLI AGATTE
Para verificar a validade das assinaturas, acesse https://atibaia.1doc.com.br/verificacao/ e informe o código B43E-1C00-5BDB-8BB3

Atos do Poder Executivo

Item: 13
Consumo estimado anual: 25
Unidade: Par
Descrição: Botina com biqueira de fibra de carbono e resina (composite) nº 43; a) cor preta; b) cabedal confeccionado em microfibra com proteção contra umidade; c) solado antiderrapante de poliuretano em bidensidade injetado direto ao cabedal; d) elástico lateral com costuras reforçadas; e) palmilha anatômica, sobre-palmilha de EVA com tratamento antimicrobiano; f) forração de absorção de suor; g) com protetor de borda na biqueira; h) contraforte firme e anatômico; i) acompanhado de cópia de laudo de qualidade, descrição técnica, validade e aplicabilidade do produto, com cópia do certificado de aprovação (CA), emitido pelo MTE.
Marca: Calbras CA 45216
Preço Unitário: R$100,90
Preço Total: R$2.522,50

Item: 14
Consumo estimado anual:
Unidade: Par
Descrição: Botina com biqueira de fibra de carbono e resina (composite) nº 44; a) cor preta; b) cabedal confeccionado em microfibra com proteção contra umidade; c) solado antiderrapante de poliuretano em bidensidade injetado direto ao cabedal; d) elástico lateral com costuras reforçadas; e) palmilha anatômica, sobre-palmilha de EVA com tratamento antimicrobiano; f) forração de absorção de suor; g) com protetor de borda na biqueira; h) contraforte firme e anatômico; i) acompanhado de cópia de laudo de qualidade, descrição técnica, validade e aplicabilidade do produto, com cópia do certificado de aprovação (CA), emitido pelo MTE.
Marca: Calbras CA 45216
Preço Unitário: R$100,90
Preço Total: R$1.513,50

Item: 15
Consumo estimado anual:
Unidade: PAR
Descrição: Botina com biqueira de fibra de carbono e resina (composite) nº 45; a) cor preta; b) cabedal confeccionado em microfibra com proteção contra umidade; c) solado antiderrapante de poliuretano em bidensidade injetado direto ao cabedal; d) elástico lateral com costuras reforçadas; e) palmilha anatômica, sobre-palmilha de EVA com tratamento antimicrobiano; f) forração de absorção de suor; g) com protetor de borda na biqueira; h) contraforte firme e anatômico; i) acompanhado de cópia de laudo de qualidade, descrição técnica, validade e aplicabilidade do produto, com cópia do certificado de aprovação (CA), emitido pelo MTE.
Marca: CALBRAS CA 45216
Preço Unitário: R$100,90
Preço Total: R$302,70

Item: 16
Consumo estimado anual:
Unidade: PAR
Descrição: Botina com biqueira de fibra de carbono e resina (composite) nº 46; a) cor preta; b) cabedal confeccionado em microfibra com proteção contra umidade; c) solado antiderrapante de poliuretano em bidensidade injetado direto ao cabedal; d) elástico lateral com costuras reforçadas; e) palmilha anatômica, sobre-palmilha de EVA com tratamento antimicrobiano; f) forração de absorção de suor; g) com protetor de borda na biqueira; h) contraforte firme e anatômico; i) acompanhado de cópia de laudo de qualidade, descrição técnica, validade e aplicabilidade do produto, com cópia do certificado de aprovação (CA), emitido pelo MTE.
Marca: Calbras CA 45216
Preço Unitário: R$100,90
Preço Total: R$302,70

Item: 17
Consumo estimado anual: 2
Unidade: Par
Descrição: Bota confeccionada em polímero de PVC, na cor preta, impermeável, com solado antiderrapante, cano longo (altura mínima do cano de 340 mm), proteção química, material resistente e anatômico, sem forração, acompanhado com o certificado de aprovação (CA), emitido pelo MTE, numeração 37, conforme padrão brasileiro.
Marca: Workflex CA 39184
Preço Unitário: R$29,49
Preço Total: R$58,98

Item: 18
Consumo estimado anual: 2
Unidade: Par
Descrição: Bota confeccionada em polímero de PVC, na cor preta, impermeável, com solado antiderrapante, cano longo (altura mínima do cano de 340 mm), proteção química, material resistente e anatômico, sem forração, acompanhado com o certificado de aprovação (CA), emitido pelo MTE, numeração 38, conforme padrão brasileiro.
Marca: Workflex CA 39184
Preço Unitário: R$29,49
Preço Total: R$58,98

Item: 19
Consumo estimado anual: 5
Unidade: Par
Descrição: Bota confeccionada em polímero de PVC, na cor preta, impermeável, com solado antiderrapante, cano longo (altura mínima do cano de 340 mm), proteção química, material resistente e anatômico, sem forração, acompanhado com o certificado de aprovação (CA), emitido pelo MTE, numeração 39, conforme padrão brasileiro.
Marca: Workflex CA 39184
Preço Unitário: R$29,49
Preço Total: R$147,45

Item: 20
Consumo estimado anual: 10
Unidade: Par
Descrição: Bota confeccionada em polímero de PVC, na cor preta, impermeável, com solado antiderrapante, cano longo (altura mínima do cano de 340 mm), proteção química, material resistente e anatômico, sem forração, acompanhado com o certificado de aprovação (CA), emitido pelo MTE, numeração 40, conforme padrão brasileiro.
Marca: WORKFLEX CA 39184
Preço Unitário: R$29,49
Preço Total: R$294,90

Item: 21
Consumo estimado anual: 10
Unidade: Par
Descrição: Bota confeccionada em polímero de PVC, na cor preta, impermeável, com solado antiderrapante, cano longo (altura mínima do cano de 340 mm), proteção química, material resistente e anatômico, sem forração, acompanhado com o certificado de aprovação (CA), emitido pelo MTE, numeração 41, conforme padrão brasileiro.
Marca: Workflex CA 39184
Preço Unitário: R$29,49
Preço Total: R$294,90

Item: 22
Consumo estimado anual: 10
Unidade: Par
Descrição: Bota confeccionada em polímero de PVC, na cor preta, impermeável, com solado antiderrapante, cano longo (altura mínima do cano de 340 mm), proteção química, material resistente e anatômico,

Assinado por 1 pessoa: ANDRÉ PICOLI AGATTE
Para verificar a validade das assinaturas, acesse https://atibaia.1doc.com.br/verificacao/ e informe o código B43E-1C00-5BDB-8BB3

Atos do Poder Executivo

sem forração, acompanhado com o certificado de aprovação (CA), emitido pelo MTE, numeração 42, conforme padrão brasileiro.
Marca: Workflex CA 39184
Preço Unitário: R$29,49
Preço Total: R$294,90

Item: 23
Consumo estimado anual: 10
Unidade: Par
Descrição: Bota confeccionada em polímero de PVC, na cor preta, impermeável, com solado antiderrapante, cano longo (altura mínima do cano de 340 mm), proteção química, material resistente e anatômico, sem forração, acompanhado com o certificado de aprovação (CA), emitido pelo MTE, numeração 43, conforme padrão brasileiro.
Marca: WORKFLEX CA 39184
Preço Unitário: R$29,49
Preço Total: R$294,90

Item: 24
Consumo estimado anual: 10
Unidade: Par
Descrição: Bota confeccionada em polímero de PVC, na cor preta, impermeável, com solado antiderrapante, cano longo (altura mínima do cano de 340 mm), proteção química, material resistente e anatômico, sem forração, acompanhado com o certificado de aprovação (CA), emitido pelo MTE, numeração 44/45, conforme padrão brasileiro.
Marca: Workflex CA 39184
Preço Unitário: R$29,49
Preço Total: R$294,90

Item: 31
Consumo estimado anual: 15
Unidade: Peça
Descrição: Suspensão com jugular de tiras de tecido ajustáveis e dupla fita amortecedora com 4 pontos de apoio, testeira absorvedora de suor em espuma de poliéster, com regulagem, tipo carneira, para capacete modelo V-GUARD.
Marca: M.S.A.
Preço Unitário: R$29,40
Preço Total: R$441,00

Item: 32
Consumo estimado anual: Par
Unidade: 35
Descrição: Luva nitrílica de segurança tamanho G; a) confeccionada em látex ou borracha nitrílica; b) com interior flocado; c) superfície da palma antiderrapante; d) comprimento mínimo de 33 cm; e) espessura mínima de 0,38 mm; f) cor verde ou outra; g) em embalagem individual e com instruções em português; h) com data de validade; i) com o certificado de aprovação (CA) emitido pelo MTE.
Marca: Supersafety CA 33334
Preço Unitário: R$8,83
Preço Total: R$309,05

Item: 33
Consumo estimado anual: 35
Unidade: Par
Descrição: Luva nitrílica de segurança tamanho M; a) confeccionada em látex ou borracha nitrílica; b) com interior flocado; c) superfície da palma antiderrapante; d) comprimento mínimo de 33 cm; e) espessura mínima de 0,38 mm; f) cor verde ou outra; g) em embalagem individual e com instruções em português; h) com data de validade; i) com o certificado de aprovação (CA) emitido pelo MTE.
Marca: Supersafety CA 33334
Preço Unitário: R$8,83
Preço Total: R$309,05

Item: 34
Consumo estimado anual: 50
Unidade: Par
Descrição: Luva nitrílica de segurança tamanho XG; a) confeccionada em látex ou borracha nitrílica; b) com interior flocado; c) superfície da palma antiderrapante; d) comprimento mínimo de 33 cm; e) espessura mínima de 0,38 mm; f) cor verde ou outra; g) em embalagem individual e com instruções em português; h) com data de validade; i) com o certificado de aprovação (CA) emitido pelo MTE.
Marca: Supersafety CA 33334
Preço Unitário: R$8,83
Preço Total: R$441,50

Item: 35
Consumo estimado anual: 2
Unidade: Par
Descrição: Luva de segurança impermeável; a) confeccionada em PVC na cor verde ou outra; b) com forro de suedine ou malha de algodão; c) comprimento mínimo de 45 cm; d) palma áspera; e) tamanho mínimo de 9,5"; f) alta resistência química e abrasiva; g) acompanhado do certificado de aprovação (CA) emitido pelo MTE.
Marca: Volk CA 37127
Preço Unitário: R$19,89
Preço Total: R$39,78

Item: 36
Consumo estimado anual: 2
Unidade: Par
Descrição: Luva confeccionada em raspa de couro curtido ao cromo; a) com tira de reforço entre o polegar e indicador; b) costuras reforçadas na palma; c) punho mínimo com 20 cm de comprimento; d) com o certificado de aprovação (CA) emitido pelo MTE.
Marca: AB CA 11862
Preço Unitário: R$ 13,89
Preço Total: R$27,78

Item: 42
Consumo estimado anual: 20
Unidade: Par
Descrição: Luva confeccionada em helanca (nylon) tamanho M; a) com poliuretano na palma e dedos; b) cor preta; c) punho com elastano; d) com o certificado de aprovação (CA) emitido pelo MTE.
Marca: Volk CA 30916
Preço Unitário: R$3,98
Preço Total: R$79,60

Item: 43
Consumo estimado anual: 50
Unidade: Par
Descrição: Luva confeccionada em helanca (nylon) tamanho G; a) com poliuretano na palma e dedos; b) cor preta; c) punho com elastano; d) com o certificado de aprovação (CA) emitido pelo MTE.
Marca: Volk CA 30916
Preço Unitário: R$3,98
Preço Total: R$199,00

Item: 44
Consumo estimado anual:
Unidade: Par
Descrição: Luva confeccionada em helanca (nylon) tamanho GG; a) com poliuretano na palma e dedos; b) cor preta; c) punho com elastano; d) com o certificado de aprovação (CA) emitido pelo MTE.
Marca: Volk CA 30916
Preço Unitário: R$3,98
Preço Total: R$199,00

Item: 45

Assinado por 1 pessoa: ANDRÉ PICOLI AGATTE
Para verificar a validade das assinaturas, acesse https://atibaia.1doc.com.br/verificacao/ e informe o código B43E-1C00-5BDB-8BB3

Atos do Poder Executivo

Consumo estimado anual: 100
Unidade: Par
Descrição: Luvas de proteção confeccionadas em vaqueta de couro, com tira de reforço entre o polegar e indicador, costuras reforçadas na palma, cano curto, punho com elástico embutido, comprimento mínimo de 25 cm do dedo maior ate a extremidade do punho, dorso em vaqueta, proteção contra agentes mecânicos, tamanho de 10" (dez polegadas), acompanhado com o certificado de aprovação (CA) emitido pelo MTE.
Marca: AB CA 42812
Preço Unitário: R$17,39
Preço Total: R$1.739,00

Item: 54
Consumo estimado anual: 120
Unidade: Par
Descrição: Protetor auditivo, confeccionado em silicone grau farmacêutico ou similar, material de inserção no canal auditivo, tipo plugue, fisiologicamente inerte, cor verde ou bege, lavável, tamanho único, com três abas curvas, modelo *pomp plus* ou similar, com cordão e caixinha para acondicionamento, indicado para locais ou próximo aos equipamentos ruidosos. acompanhado com o certificado de aprovação (CA) emitido pelo MTE.
Marca: Maxximus CA 28534
Preço Unitário: R$1,89
Preço Total: R$226,80

Item: 55
Consumo estimado anual: 25
Unidade: Peça
Descrição: Respirador descartável tipo peça semifacial filtrante para partículas, com formato tipo concha, confeccionado em manta sintética branca, composta com quatro grampos de material metálico sendo dois de cada lado, nos quais são presas as pontas de dois tirantes elásticos na parte lateral externa, e uma tira de metal para um ajuste fácil na região do septo nasal do lado externo do respirador. Acompanhado com o certificado de aprovação (CA), emitido pelo MTE.
Marca: KSN CA 38165
Preço Unitário: R$15,80
Preço Total: R$395,00

Item: 59
Consumo estimado anual: 25
Unidade: Frasco
Descrição: Repelente de insetos: alta eficácia e protege a pele contra os insetos em geral, *aedes aegypty* e carrapatos. Possui amplo espectro de ação repelente, com ação duradoura de ate 7 horas. Indicado para uso profissional, em atividades ao ar livre. Produto dermatologicamente testado; produto com boa espalhabilidade; toque não gorduroso; com repelente, aprovado e/ou com registro pelo Ministério da Saúde ou ANVISA o toxico e seguro, com amplo espectro de ação; validade : 2 anos apos data de fabricação; 7 horas de repelência contra insetos; composição: *ethanol, hydroxyethyl isobutyl piperidine carboxylate, parfum, aqua*; frasco plástico de 120 ml/110 g com válvula *spray*. Aprovado e/ou com registro pelo Ministério da Saúde ou ANVISA.
Marca: Xô Insetos
Preço Unitário: R$14,68
Preço Total: R$367,00

Item: 63
Consumo estimado anual: 3
Unidade: Par
Descrição: Botina com biqueira de fibra de carbono e resina (composite) nº 36; a) cor preta; b) cabedal confeccionado em microfibra com proteção contra umidade; c) solado antiderrapante de poliuretano em bidensidade injetado direto ao cabedal; d) elástico lateral com costuras reforçadas; e) palmilha anatômica, sobre-palmilha de EVA com tratamento antimicrobiano; f) forração de absorção de suor; g) com protetor de borda na biqueira; h) contraforte firme e anatômico; i) acompanhado de cópia de laudo de qualidade, descrição técnica, validade e aplicabilidade do produto, com cópia do certificado de aprovação (CA), emitido pelo MTE.
Marca: Calbras CA 45216
Preço Unitário: R$100,90
Preço Total: R$302,70

Ata de Registro de Preços nº 52/2021
Validade do Registro de Preços: 12 meses (30/11/2022)
Fornecedor: Candido & CIA Comércio de EPI Ltda.
Item: 4
Consumo estimado anual: 15
Unidade: Unidade
Descrição: Colete refletivo RFX, tipo X, a) cor laranja fluorescente, b) espessura de 33 a 40 mm, c) fechamento com velico ou trava plástica na cintura, d) tecido impermeável em PVC e forro de algodão, e) faixa refletiva em prata para visualização diurna ou noturna, f) tamanho único.
Marca: Supersafety
Preço Unitário: R$10,90
Preço Total: R$163,50

Item: 38
Consumo estimado anual: 5
Unidade: Par
Descrição: Luva confeccionada em malha de algodão tricotada 4 fios; a) com acabamento em overloque; b) grânulos (pigmento) de PVC ou borracha na palma e dedos; c) cor branca ou outra; d) cano curto; e) com elástico no punho; f) tamanho único; g) acompanha o certificado de aprovação (CA) emitido pelo MTE.
Marca: Kadesh CA 44398
Preço Unitário: R$2,49
Preço Total: R$12,45

Item: 39
Consumo estimado anual: 3
Unidade: Caixa
Descrição: Luva nitrílica para trabalhos com sensibilidade ao toque tamanho M (8"); b) com interior liso; c) superfície da palma antideslizante/antiderrapante; d) alta destreza; e) comprimento mínimo de 24 cm e espessura de 0,10 mm; f) cor azul ou outra; g) caixa com 90 ou 100 unidades; h) sem talco ou isenta de pó; i) sensibilidade tátil e resistência química; j) confeccionada em borracha nitrílica; k) com certificado de aprovação (CA) emitido pelo MTE.
Marca: Talge CA 29509
Preço Unitário: R$45,90
Preço Total: R$137,70

Item: 40
Consumo estimado anual: 5
Unidade: Caixa
Descrição: Luva nitrílica para trabalhos com sensibilidade ao toque tamanho 9"; a) com interior liso; b) superfície da palma antideslizante/antiderrapante; c) alta destreza; d) comprimento mínimo de 24 cm e espessura de 0,10 mm; e) cor azul ou outra; f) caixa com 90 ou 100 unidades; g) sem talco ou isenta de pó; h) sensibilidade tátil e resistência química; i) confeccionada em borracha nitrílica; j) com certificado de aprovação (CA) emitido pelo MTE.
Marca: Talge CA 29509
Preço Unitário: R$45,90
Preço Total: R$229,50

Item: 41
Consumo estimado anual: 4

Assinado por 1 pessoa: ANDRÉ PICOLI AGATTE
Para verificar a validade das assinaturas, acesse https://atibaia.1doc.com.br/verificacao/ e informe o código B43E-1C00-5BDB-8BB3

Atos do Poder Executivo

Unidade: Caixa
Descrição: Luva nitrílica para trabalhos com sensibilidade ao toque tamanho 10"; a) com interior liso; b) superfície da palma antideslizante/ antiderrapante; c) alta destreza; d) comprimento mínimo de 24 cm e espessura de 0,10 mm; e) cor azul ou outra; f) caixa com 90 ou 100 unidades; g) sem talco ou isenta de pó; h) sensibilidade tátil e resistência química; i) confeccionada em borracha nitrílica; j) com certificado de aprovação (CA) emitido pelo MTE.
Marca: Talge CA 29509
Preço Unitário: R$45,90
Preço Total: R$183,60

Item: 46
Consumo estimado anual: 2
Unidade: Par
Descrição: Luva de vaqueta cano longo: a) luva confeccionada em vaqueta de couro; b) com tira de reforço entre o polegar e indicador; c) costuras reforçadas nas palmas e dorsos; d) cano longo em raspa; e) dorso em vaqueta; f) comprimento mínimo de 40 cm; g) acompanhado com o certificado de aprovação (CA) emitido pelo MTE; h) tamanho entre 9"e 10".
Marca: Indcouros CA 25974
Preço Unitário: R$17,40
Preço Total: R$34,80

Item: 50
Consumo estimado anual: 8
Unidade: Unidade
Descrição: Óculos de segurança confeccionado por inteiro em policarbonato antiembaçante, cor cinza, armação injetada em peça única, haste e proteção lateral, tipo *canary*, indicado para trabalhos onde haja projeção de partículas solidas e respingos de produtos químicos, acompanhado com o certificado de aprovação (CA) emitido pelo MTE.
Marca: Delta Plus CA 39878
Preço Unitário: R$3,95
Preço Total: R$31,60

Item: 51
Consumo estimado anual: 30
Unidade: Unidade
Descrição: Óculos de segurança confeccionado por inteiro em policarbonato antiembaçante incolor, armação injetada em peça única, haste e proteção lateral, tipo *canary*, indicado para trabalhos onde haja projeção de partículas solidas e respingos de produtos químicos, acompanhado com o certificado de aprovação (CA) emitido pelo MTE.
Marca: Delta Plus CA 39878
Preço Unitário: R$3,95
Preço Total: R$118,50

Item: 52
Consumo estimado anual: 30
Unidade: Peça
Descrição: Óculos de segurança confeccionado em lentes de policarbonato na cor marrom ou cinza, proteção contra raios UV, proteção anti-estatica, com revestimento UD (ultra dura) resistentes a riscos, modelo bandido ou similar, com armação preta ou outra cor escura, acompanhado com o certificado de aprovação (CA) emitido pelo MTE.
Marca: Dany CA 19628
Preço Unitário: R$9,40
Preço Total: R$282,00

Item: 53
Consumo estimado anual: 5
Unidade: Unidade
Descrição: Protetor abafador de ruídos circum auricular com duas conchas acústicas com espuma na parte interna e almofadadas nas bordas, tamanho único, tipo concha, não condutor de eletricidade, sem partes metálicas, preferencialmente na cor preta, indicado para locais ou próximo aos equipamentos ruidosos. acompanhado com o certificado de aprovação (CA) emitido pelo MTE.
Marca: Carbografite CA 14545
Preço Unitário: R$10,90
Preço Total: R$54,50

Item: 60
Consumo estimado anual: 200
Unidade: Frasco
Descrição: Creme protetor solar com repelente de insetos; a) fator de proteção solar - FPS mínimo de 30; b) proteção da pele contra a ação nociva dos raios UVA/UVB; c) resistente a agua e ao suor; d) proteção imediata e com vitamina E; e) hipoalerginicos (menor potencial alérgico); f) não comedogenicos (não causa acne); g) não oleosos (oil free); h) fácil aplicação e com alto poder de hidratação da pele; i) embalagem em bisnaga plástica com tampa flip-top; j) conteúdo 120 gramas ou 120 ml; k) com laudo técnico de qualidade ou atestado da ANVISA.
Marca: Sunday
Preço Unitário: R$7,98
Preço Total: R$1.596,00

Item: 61
Consumo estimado anual: 25
Unidade: Cartela
Descrição: Protetor labial FPS 30 - stick labial (tipo bastão): a) protetor com hidratante labial e fotoprotetor; b) proteção a pele dos lábios e partes mais sensíveis; c) proteção dos raios UVA e UVB, do vento e do frio; d) auxilia na prevenção de rugas, queimaduras e no envelhecimento precoce da pele; e) oferece proteção ate 30 vezes maior em comparação a pele desprotegida. f) não contém paba e oxibenzona; g) com muita resistência a agua; h) com formulação isento de ingredientes perigosos a pele e a Saúde; i) uso profissional; j) com vitamina E, garantindo perfeita hidratação; k) stick labial, com 5 gramas, encartelado; l) com aprovação da ANVISA ou outros órgãos de controle de qualidade.
Marca: Nutriex
Preço Unitário: R$14,90
Preço Total: R$372,50

Item: 62
Consumo estimado anual: 120
Unidade: Rolo
Descrição: Fita plástica sinalizadora (zebrada), nas cores amarelo/ preto, tamanho: 7 cm x 200 m.
Marca: Kteli
Preço Unitário: R$7,99
Preço Total: R$958,80

Atibaia, 03 de dezembro de 2021.

Fabiane Cabral da Costa Santiago
SUPERINTENDENTE

Jucimara Biazetto Romeira Pereira
CHEFE DE DEPARTAMENTO DE COMPRAS

Assinado por 1 pessoa: ANDRÉ PICOLI AGATTE
Para verificar a validade das assinaturas, acesse https://atibaia.1doc.com.br/verificacao/ e informe o código B43E-1C00-5BDB-8BB3

Atos do Poder Executivo

Secretaria de Serviços

CHAMAMENTO PÚBLICO – Nº. 06/2021 (01/02)
CEMITÉRIO MUNICIPAL SÃO SEBASTIÃO – ALVINÓPOLIS

Convocam-se os responsáveis ou sucessores legais, pela concessão temporária por tempo determinado dos inumados nas sepulturas abaixo relacionadas pertencentes ao **SETOR GERAL ADULTOS 2017 (sepultamento na terra)**, a comparecerem na Avenida São Paulo, nº 508, Bairro Jd. Alvinópolis, neste Município, e procurarem pela Administração do referido Cemitério, no **PRAZO DE 05 (CINCO) DIAS CONTADOS A PARTIR DESTA PUBLICAÇÃO (08/12/2021)**.
Os responsáveis ou sucessores legais deverão estar munidos de documento de identidade - RG e CPF, bem como comprovação de endereço de residência; a fim de atender a previsão legal do Artigo 15, inciso I e do Artigo 17, § 2º da Lei Complementar 274 de 11 de dezembro de 1998, que dispõe sobre a regulamentação dos cemitérios do Município de Atibaia.
A falta no atendimento deste, ensejará a transladação dos restos mortais para Ossário Geral e a retirada de todos os materiais e objetos do local.

PUBLICAÇÃO 01/02

SEPULTURA	SEPULTADO	SEPULTAMENTO EM	CESSIONÁRIO
292	Antônio Pinto	25/09/2017	Cláudio Gonçalves Biserra
293	Luciana Malaquias	25/09/2017	Elisabete Pereira Malaquias
294	Reginaldo Pereira da Silva	26/09/2017	Tânia Naiara da Costa Pereira
295	Maria Stella Kern Piramo	26/09/2017	Maria Aparecida Piramo de Souza
296	Júlio César Nunes	28/09/2017	José Augusto Nunes
297	Andrea Rodrigues da Silva	28/09/2017	Paulo Sérgio de Toledo
298	Vera Lúcia da Silva	30/09/2017	Mario Márcio Alves Marcondes
299	Anton Frey	01/10/2017	Maximilian Werner Frey
300	Geraldo Gonçalves Gonzales	01/10/2017	Maria de Lourdes Aparecida de Paiva
302	Sara Aparecida de Jesus Santos	03/10/2017	Wolney Marcus da Silva
303	Antônio Clarindo de Souza	03/10/2017	Letícia Lino Clarindo de Souza
304	Ivaldo Barbosa dos Santos	03/10/2017	Secretaria de Ação e Desenvolvimento Social
305	Jaime Aparecido de Farias	03/10/2017	Secretaria de Ação e Desenvolvimento Social
306	Maria do Carmo Martins da Silva	04/10/2017	Genilda Maria da Silva
307	Maria Stela Moreira de Jesus	04/10/2017	Elenildo de Souza Pires
308	Guilhermino Pedro de Santana	05/10/2017	Natanael Acioly Vieira de Santana
309	Adalberto da Silva	06/10/2017	José Ronaldo Rodrigues da Silva
310	Vera Lúcia Machado de Souza	07/10/2017	Sandra Regina de Souza Bueno
312	Geraldo Agripino Inácio	10/10/2017	Joviliana Agripino
313	Ricardo Luiz da Cruz	10/10/2017	Jean Ribeiro da Cruz
314	Alexandre Aparecido Bueno	11/10/2017	Patricia Alves de Mendonça
315	Ivanete Silva	11/10/2017	Márcia Batista de Oliveira
316	Romualdo Magela Júlio	12/10/2017	Glauco Araújo Júlio
317	Benedito José de Moraes	12/10/2017	Terezinha Aparecida de Moraes Nascimento
318	João José da Silva	13/10/2017	Taylor Alvim de Macedo
319	João Rodrigues de Souza	14/10/2017	Reginaldo Rodrigues de Souza
320	Lazara Mendes de Souza	15/10/2017	José Maria de Oliveira

Assinado por 1 pessoa: ANDRÉ PICOLI AGATTE
Para verificar a validade das assinaturas, acesse https://atibaia.1doc.com.br/verificacao/ e informe o código B43E-1C00-5BDB-8BB3

Atos do Poder Executivo

PUBLICAÇÃO 01/02

SEPULTURA	SEPULTADO	SEPULTAMENTO EM	CESSIONÁRIO
321	Ana Luiza Pereira	16/10/2017	Sérgio Eduardo Pereira Beltrame
322	Lorival Soares Landes	16/10/2017	Irani Martins Baerre
323	Raimundo José Martins	17/10/2017	Mirian Sousa Pinheiro
324	Frederico de Souza Brito	18/10/2017	Jaqueline Giraldi da Silva
325	Aparecida Samperi	18/10/2017	Catari de Cassia Avancini
326	Maria do Carmo Reis Santos	18/10/2017	Marisa dos Santos
327	Clauridio Soares de Almeida	20/10/2017	Tiago Dagner Da Cruz Almeida
328	Francisco Doroteu de Paiva	22/10/2017	Simone de Faria Paiva
329	Tereza Alves Siqueira Ribeiro	23/10/2017	Daniel Ribeiro Soares
330	Carlos Bispo de Almeida	23/10/2017	Fabiana Nascimento dos Santos
331	Maria Helena Pereira	26/10/2017	Maria de Lourdes Pereira Neto
332	Sérgio José da Silva	29/10/2017	Sérgio José da Silva
333	Nelson de Lima	30/10/2017	Silvia Helena de Lima
334	Márcio Camilo de Oliveira	31/10/2017	Eliana Aparecida de Oliveira
335	Maurílio da Silva Santos	31/10/2017	Marisa Santos da Silva
336	Maria Mariana da Silva	02/11/2017	Elizabeth Marta Chagnie dos Santos
337	Pulqueria Maria de Jesus	01/11/2017	Denise Pereira Floriano
338	Maria Helena Boscolo	03/11/2017	Yuri Pereira de Souza
339	Acácio Silveira Bueno	01/11/2017	Sandra Regina da Silva
340	Avelino Pereira dos Santos	07/11/2017	Elisabete Pereira dos Santos
341	Severino Francisco da Silva	10/11/2017	Amaro Francisco da Silva
342	Edvaldo Rodrigues da Silva	11/11/2017	Aparecido Donizete Dias de Campos
343	Lucas Henrique Teixeira de Souza	13/11/2017	José Teixeira de Souza
345	Helena Maria Conceição dos santos	16/11/2017	Eunice Maria dos Santos
346	Valdir de Jesus	17/11/2017	Vilma de Jesus Teixeira
347	Ana Maria Ferreira da Silva	17/11/2017	Rui Ferreira da Silva
349	Viviane Dos Santos Camargo	19/11/2017	Leandro Aparecido Camargo
350	Elita Moreira Dias	21/11/2017	Aline Dias da Silva
351	Nelci Fernandes	21/11/2017	Wellington Fernandes Sanciani
352	Maria Fraga de Oliveira	22/11/2017	José Roberto Teixeira
353	Daniel dos Santos	21/11/2017	Lídia dos Santos
355	Altina Borges da Silva	24/11/2017	Marco Antônio Tafuri
356	Maria Aparecida de Lana Silva	25/11/2017	Sandra Márcia Silva dos Santos
357	Maria Cleide Machado	26/11/2017	Alex dos Santos
358	Benedicto Luiz de Souza	27/11/2017	José Luiz de Souza
359	Carlos Soares	29/11/2017	Débora Soares Graciano
360	Maria José Pinheiro de Assis	28/11/2017	Elenize Oliveira da Silva
361	Viviane Aparecida dos Santos	29/11/2017	Simone Maurílio Lopes

Assinado por 1 pessoa: ANDRÉ PICOLI AGATTE
Para verificar a validade das assinaturas, acesse https://atibaia.1doc.com.br/verificacao/ e informe o código B43E-1C00-5BDB-8BB3

Atos do Poder Executivo

PUBLICAÇÃO 01/02

SEPULTURA	SEPULTADO	SEPULTAMENTO EM	CESSIONÁRIO
363	José Massayuki Shiraishi	30/11/2017	Jorge Kazuo Siraishi
365	Benedito Calixto	03/12/2017	Clayton Ribeiro Calixto
366	Luiz Carlos da Silva	05/12/2017	Luís Henrique da Silva
367	Jéssica Barra de Oliveira	05/12/2017	Ismael Pedro de Oliveira
368	Giselia Gonçalves Lazaro	04/12/2017	Henrique Olímpio da Silva
369	Diva Botelho Cardoso	05/12/2017	Amelia Herold
370	Marinete Rodrigues de Souza	06/12/2017	Celita Rodrigues da Silva
371	Benedito Pereira Camargo	06/12/2017	Janaína de Moraes Leite Vieira
374	Gislaine Apª de Camargo Ferreira	08/12/2017	Aldri Cristiane de Camargo
375	Divaldo Aparecido Pires	07/12/2017	Alessandra Alves Pires
376	Pedro Ferreira da Silva	07/12/2017	Daiana Ferreira da Silva Oliveira
377	Yvone Oliveira Pinto	09/12/2017	Claudiane Oliveira Pinto Fresse
378	Maria Bezerra Albino	08/12/2017	Orides Albino Gomes
380	Marli Alves de Oliveira	11/12/2017	Natália Oliveira de Camargo
381	Heleno Manoel de Souza Oliveira	11/12/2017	Vilmar Manoel da Silva
382	Rosaria Soares Machado	12/12/2017	Francisca dos Santos Machado
383	Sylvio Cardoso Júnior	10/12/2017	Secretaria de Ação e Desenvolvimento Social
384	Aracy Fonseca	13/12/2017	Cláudia Marcello Santana
385	Elenita dos Santos Sousa	13/12/2017	Rosângela da Rocha Santos
386	Maria De Lourdes Pedroso Francisco	16/12/2017	Sérgio Aparecido Francisco
387	Claudemir da Costa	16/12/2017	Maria Nilza da Costa
388	Geralda Cecilia Braz	17/12/2017	José Afonso da Conceição
389	Juracy Nidia dos Santos Monteiro	19/12/2017	Cinthia Monteiro Monti
390	Ismael dos Santos Nascimento	06/12/2017	Secretaria de Ação e Desenvolvimento Social
391	Maria Leite Tavares	21/12/2017	João Arvelino Pereira
392	Evany Xavier da Silva	21/12/2017	Flávia Cristina Mendes Cardoso
393	Luiza de Camargo	22/12/2017	Rosemary Furqim de Campos
394	Marisa Aparecida Mendes	23/12/2017	Francisco Aparecido Mendes
395	Irene Mendes Amado	23/12/2017	Dewton Amado Franca
396	Edilson da Silva Rocha	26/12/2017	Maria Aparecida Silva Rocha
397	Geraldo de Oliveira	28/12/2017	Aguinaldo de oliveira
398	José Araújo de Lima	28/12/2017	Severino Ramos de Lima
400	José Pedro Neves	30/12/2017	Elizabete Vicente Seno

Divisão de Velórios e Cemitérios, aos 08 de dezembro de 2021.

Luís Carlos Antônio de Moura
COORDENADOR DE VELÓRIOS E CEMITÉRIOS

Assinado por 1 pessoa: ANDRÉ PICOLI AGATTE
Para verificar a validade das assinaturas, acesse https://atibaia.1doc.com.br/verificacao/ e informe o código B43E-1C00-5BDB-8BB3

Atos do Poder Executivo

Secretaria de Justiça

PREFEITURA DA ESTÂNCIA DE ATIBAIA
Estado de São Paulo
Secretaria de Justiça
Departamento de Cidadania

EDITAL DE CONVOCAÇÃO PARA PROCESSO ELEITORAL DO CONSELHO MUNICIPAL DA PESSOA COM DEFICIÊNCIA - CMPD-.

A Comissão Eleitoral designada pelo Departamento de Cidadania, da Secretaria de Justiça, para promover a eleição do Conselho Municipal da Pessoa com Deficiência - CMPD, no uso das suas atribuições e na forma prevista na Lei Municipal nº 4.719, de 07 de julho de 2020, CONVOCA os interessados e os eleitores em geral, para o Processo Eleitoral e Assembleia Geral e apuração de votos para a escolha dos representantes da Sociedade Civil, legalmente constituídas e em funcionamento no município de Atibaia e que prestam serviços de atendimento à pessoa deficiente, para o biênio 2021/2023, com mandato de **02 (dois) anos**.

1. **DOS REQUISITOS**

1.1 Poderão ser indicadas representantes da Sociedade civil dentre os seguintes segmentos:

- **Entidades que atuam na área de deficiência auditiva;**
- **Entidades que atuam na área de deficiência física;**
- **Entidades que atuam na área de deficiência intelectual;**
- **Entidades que atuam na área visual , surdocegueira;**
- **Entidades que atuam na área de TEA – Transtorno do Espectro do Autismo;**

Entidades que representam outras áreas de portadores de deficiências em geral.

Assinado por 1 pessoa: ANDRÉ PICOLI AGATTE
Para verificar a validade das assinaturas, acesse https://atibaia.1doc.com.br/verificacao/ e informe o código B43E-1C00-5BDB-8BB3

PREFEITURA DA ESTÂNCIA DE ATIBAIA
Estado de São Paulo
Secretaria de Justiça
Departamento de Cidadania

2. DA HABILITAÇÃO

2.1 Poderão indicar candidatos ao cargo de Conselheiro, titular e suplente, do CMPD, as entidades da sociedade civil prestadoras de serviço de atendimento à pessoa deficiente, legalmente constituídas e sediadas no município de Atibaia.

2.2 Os candidatos indicados deverão ter mínimo 18 (dezoito) anos de idade completos ou a completar até o dia da Assembleia Geral e ter residência ou domicílio no município de Atibaia.

3. DAS INSCRIÇÕES

3.1. - As entidades interessadas em apresentar candidatos deverão preencher formulário padrão de inscrição, no período de **08 a 14 de dezembro de 2021**, disponível **na Casa dos Conselhos, localizada na Avenida da Saudade, 287, Centro ,** de segunda feira a sexta feira, no horário das **13:00** às **15:00** horas.

3.2. As inscrições deverão ser feitas pessoalmente por representante legal da entidade, com apresentação dos seguintes documentos:

3.3. - Comprovante de constituição legal da entidade (CNPJ)

3.4. - Comprovando de funcionamento da entidade no Município de Atibaia, podendo ser substituído por declaração escrita e assinada pelo responsável legal.

3.5. - Preenchimento da ficha contida no Anexo I, contendo dados pessoais dos indicados – titulares e suplentes – com a seguinte documentação:

3.5.1 Cédula de identidade – RG – e Cartão da Pessoa Física – CPF - e ou Carteira Nacional de Habilitação – CNH;

3.5.2 Comprovante de residência ou domicílio no Município de Atibaia;

Assinado por 1 pessoa: ANDRÉ PICOLI AGATTE
Para verificar a validade das assinaturas, acesse https://atibaia.1doc.com.br/verificacao/ e informe o código B43E-1C00-5BDB-8BB3

PREFEITURA DA ESTÂNCIA DE ATIBAIA
Estado de São Paulo
Secretaria de Justiça
Departamento de Cidadania

4. DA HOMOLOGAÇÃO

4.1.Encerrado o prazo das inscrições, a Comissão Eleitoral publicará na Imprensa Oficial Eletrônica da Prefeitura da Estância de Atibaia e afixará no mural de publicações da Casa dos Conselhos, na data de **15 de dezembro de 2021**, a nominata das inscrições deferidas e indeferidas.

4.2. Eventual impugnação a qualquer das candidaturas inscritas deverá ser feita por escrito, endereçada à Comissão Eleitoral, e protocolada entre os dias **15 e 16 de dezembro de 2021**, das 9:00 às 16:00h, no Departamento de Cidadania, sito à Avenida à Saudade, 252, 1º andar, centro.

4.3 Os recursos de impugnação serão analisados pela Comissão Eleitoral que, de forma fundamentada, decidirá pela procedência do pedido de impugnação e publicará, a partir do dia **18 de dezembro de 2021**, no Imprensa Oficial do Município a lista final das entidades e seus indicados (candidatos) aptos e em ordem alfabética e afixará a listagem no mural da Casa dos Conselhos.

5. DA ELEIÇÃO

5.1 - Havendo mais de sete indicações para os seguimentos previstos no art 6º. Inciso II, as Conselheiras, titulares e suplentes serão escolhidas por meio de eleição, em VOTAÇÃO popular secreta por eleitores residentes no Município de Atibaia, de forma facultativa, e Assembléia Geral, a ser convocada nos termos da lei, sendo eleitas aquelas que obtiverem maior número de votos.

5.2 - O eleitor poderá votar em até 07 (sete) candidatos.

Assinado por 1 pessoa: ANDRÉ PICOLI AGATTE
Para verificar a validade das assinaturas, acesse https://atibaia.1doc.com.br/verificacao/ e informe o código B43E-1C00-5BDB-8BB3

PREFEITURA DA ESTÂNCIA DE ATIBAIA
Estado de São Paulo
Secretaria de Justiça
Departamento de Cidadania

6. DAS DISPOSIÇÕES FINAIS

6.1. Em caso de empate no resultado final, será considerado eleito o candidato de maior idade.Os representantes da Sociedade Civil que integrarão o Conselho Municipal da Pessoa com Deficiência – CMPD.

6.2 Havendo até 7 (sete) candidatos inscritos, serão declarados eleitos, mediante ata a ser lavrada pela Comissão Eleitoral e rubricadas pelos indicados titulares e respectivos suplentes.

6.3. Encerrada a escolha dos candidatos indicados pelas entidades, a Comissão Eleitoral mandará afixar o resultado no mural de publicações da Casa dos Conselhos e publicar no órgão de Imprensa Oficial Eletrônica da Estância de Atibaia, até o dia 29 de dezembro de 2021.

6.4 A posse dos conselheiros eleitos dar-se-á no dia 27 **de janeiro** de 2022, às 10:00 **horas**, no **Centro de Convenções e Eventos "Victor Brecheret",** localizado a Alameda Professor Lucas Nogueira Garcez, 511 – Vila Thaís..

6.5 E para que surtam os seus efeitos legais, registre-se o presente Edital em ata da Comissão Eleitoral e publique-se na Imprensa Oficial Eletrônica da Estância de Atibaia.

Atibaia, 07 de dezembro de 2021.

Sidney de Oliveira Poloni

Secretário de Justiça

REPRESENTANTES DA COMISSÃO ELEIÇÃO ELEITORAL

Mara de Castro Valente **Neusa Verderami**

Assinado por 1 pessoa: ANDRÉ PICOLI AGATTE
Para verificar a validade das assinaturas, acesse https://atibaia.1doc.com.br/verificacao/ e informe o código B43E-1C00-5BDB-8BB3

Atos do Poder Executivo

PREFEITURA DA ESTÂNCIA DE ATIBAIA
Estado de São Paulo
Secretaria de Justiça
Departamento de Cidadania

ANEXO I

FICHA DE INSCRIÇÃO PARA O CONSELHO MUNICIPAL DA PESSOA DOM DEFICIÊNCIA- CMPD – biênio 2021/2023

DADOS DA ENTIDADE DA SOCIEDADE CIVIL

PESSOA JURÍDICA: _____

ENDEREÇO:_____

SEGMENTO DE ATUAÇÃO:_____

Documentos a serem juntados: Comprovante da constituição e do pleno funcionamento, este que pode ser mediante declaração do responsável.

DADOS DO REPRESENTANTE E RESPECTIVO SUPLENTE

TITULAR:

NOME:_____

RG nº. _____ CPF nº._____

ENDEREÇO:_____ Nº_____

BAIRRO:_____ CEP_____

TEL. FIXO ( )_____TEL. CELULAR ( )_____

E–MAIL:_____

(LETRA DE FORMA)

SUPLENTE:

NOME:_____

RG nº. _____ CPF nº._____

ENDEREÇO:_____ Nº_____

BAIRRO:_____ CEP_____

Assinado por 1 pessoa: ANDRÉ PICOLI AGATTE
Para verificar a validade das assinaturas, acesse https://atibaia.1doc.com.br/verificacao/ e informe o código B43E-1C00-5BDB-8BB3

Atos do Poder Executivo

PREFEITURA DA ESTÂNCIA DE ATIBAIA
Estado de São Paulo
Secretaria de Justiça
Departamento de Cidadania

TEL. FIXO ( )_____TEL. CELULAR ( )_____

E–MAIL:_____

CÓPIA DE DOCUMENTAÇÃO NECESSÁRIA:

I – Ter idade mínima de 18 anos completo ou a completar até o dia da eleição

II – Documentos Pessoais (RG, CPF e/ou CNH);

III – Comprovante de residência do indicado;

Declaro para os devidos fins que as informações prestadas acima são verdadeiras, sob as penalidades da legislação em vigor.

Atibaia, _____de_____

_____

Assinatura do Responsável e carimbo da Entidade

_____

Assinatura do indicado ao cargo de Titular do CMPD

_____

Assinatura do indicado ao cargo de suplente do CMPD

Assinado por 1 pessoa: ANDRÉ PICOLI AGATTE
Para verificar a validade das assinaturas, acesse https://atibaia.1doc.com.br/verificacao/ e informe o código B43E-1C00-5BDB-8BB3

Atos do Poder Executivo

Secretaria de Recursos Humanos

PORTARIA Nº 523/2021-SRH

O PREFEITO DA ESTÂNCIA DE ATIBAIA, no uso das atribuições legais que lhe são conferidas pelo art. 73, inciso IX, c.c. art. 101, inciso II, alínea "a" da Lei Orgânica do Município, resolve

TORNAR SEM EFEITO

A **Portaria nº 517/2021-SRH**, publicada na Edição nº 2379 - Ano XXV, de 4 de dezembro de 2021, da Imprensa Oficial da Estância de Atibaia - IOE.

Publique-se

PREFEITURA DA ESTÂNCIA DE ATIBAIA, **"Fórum da Cidadania"**, aos 6 de dezembro de 2021.

- Emil Ono -
PREFEITO DA ESTÂNCIA DE ATIBAIA

PORTARIA Nº 524/2021-SRH

O PREFEITO DA ESTÂNCIA DE ATIBAIA, no uso das atribuições legais que lhe são conferidas pelo art. 73, inciso IX, c.c. art. 101, inciso II, alínea "a" da Lei Orgânica do Município, e

Considerando o disposto na Lei Complementar nº 845, de 14 de maio de 2021, que disciplina as Funções de Confiança, privativas de servidores públicos efetivos da municipalidade, resolve

DESIGNAR, ***a Título de Substituição***

A servidora municipal Sra. **GABRIELA FERNANDA DE SOUSA**, portadora da cédula de identidade RG nº 52.898.657-0 e inscrita no CPF/MF sob o nº 473.033.478-79, para exercer, em confiança, a função de **Chefe de Divisão de Inscrição de Débitos**, na Secretaria de Planejamento e Finanças, por motivo de gozo de férias da titular, no período de ***06 de dezembro de 2021 a 04 de janeiro de 2022***.

Publique-se

PREFEITURA DA ESTÂNCIA DE ATIBAIA, **"Fórum da Cidadania"**, aos 07 de dezembro de 2021.

- Emil Ono -
PREFEITO DA ESTÂNCIA DE ATIBAIA

PORTARIA Nº 525/2021-SRH

O PREFEITO DA ESTÂNCIA DE ATIBAIA, no uso das atribuições legais que lhe são conferidas pelo art. 73, inciso IX, c.c. art. 101, inciso II, alínea "a" da Lei Orgânica do Município, resolve

CONCEDER

Afastamento para trato de assuntos particulares no período de 20 a 23 de dezembro de 2021, com prejuízo proporcional da remuneração, nos termos do *caput* do art. 4º, da Lei Complementar nº 847, de 14 de maio de 2021, ao Sr. **ANNIBALE TROPI SOMMA**, portador da cédula de identidade RG nº 6.290.650-1 e inscrito no CPF/MF sob o nº 010.821.558-02, nomeado, em comissão, no cargo de agente político de **Secretário Municipal de Desenvolvimento Econômico**.

Publique-se

PREFEITURA DA ESTÂNCIA DE ATIBAIA, **"Fórum da Cidadania"**, aos 07 de dezembro de 2021.

- Emil Ono -
PREFEITO DA ESTÂNCIA DE ATIBAIA

PORTARIA Nº 526/2021-SRH

O PREFEITO DA ESTÂNCIA DE ATIBAIA, no uso das atribuições legais que lhe são conferidas pelo art. 73, inciso IX, c.c. art. 101, inciso II, alínea "a" da Lei Orgânica do Município, e

Considerando o disposto nas Leis Complementares nº 846 e nº 847, ambas de 14 de maio de 2021, as quais instituem e regem os cargos de provimento em comissão da municipalidade, resolve

NOMEAR, ***a Título de Substituição Interina***

O Sr. **ADILSON HARON BONDANÇA**, portador da cédula de identidade RG nº 15.622.454-9 e inscrito no CPF/MF sob o nº 065.189.428-00, nomeado, em comissão, no cargo de Diretor de Departamento de Tecnologia e Inovação, ***para cumular***, em comissão, o cargo de agente político de **Secretário Municipal de Desenvolvimento Econômico,** por motivo de gozo de licença do titular da pasta, ***no período de 20 a 23 de dezembro de 2021***, sem perceber a remuneração inerente ao cargo acumulado.

Publique-se

PREFEITURA DA ESTÂNCIA DE ATIBAIA, **"Fórum da Cidadania"**, aos 07 de dezembro de 2021.

- Emil Ono -
PREFEITO DA ESTÂNCIA DE ATIBAIA

NOTA DE RETIFICAÇÃO

Na Imprensa Oficial Eletrônica da Estância de Atibaia - IOE nº 2379 - Ano XXV, publicação de sábado, 4 de dezembro de 2021, página 20, a Portaria nº 519/2021-SRH:

Onde se lê:..., por motivo de licença saúde da titular, no período de ***03 a 10 de dezembro de 2021***.

Leia-se:..., por motivo de licença saúde da titular, no período de ***03 a 16 de dezembro de 2021***.

Assinado por 1 pessoa: ANDRÉ PICOLI AGATTE
Para verificar a validade das assinaturas, acesse https://atibaia.1doc.com.br/verificacao/ e informe o código B43E-1C00-5BDB-8BB3

Atos do Poder Executivo

Secretaria de Governo

Memorando nº 54.662/2021

P O R T A R I A Nº 4.624-GP
de 07 de dezembro de 2021

O PREFEITO DA ESTÂNCIA DE ATIBAIA, no uso das atribuições legais que lhe são conferidas pelo artigo 73, inciso IX, da Lei Orgânica do Município, e considerando o disposto na Lei nº 4.719, de 07 de julho de 2020,

RESOLVE:

Art. 1º Ficam nomeados os Membros da Comissão Eleitoral para acompanhamento e fiscalização do Processo Eleitoral do Conselho Municipal da Pessoa com Deficiência – CMPD, com a seguinte composição:

I - Neusa Verderami;
II - Mara de Castro Valente.

Art. 2º Esta Portaria entra em vigor na data de sua publicação.

PREFEITURA DA ESTÂNCIA DE ATIBAIA, "FÓRUM DA CIDADANIA", 07 de dezembro de 2021.

Emil Ono
PREFEITO DA ESTÂNCIA DE ATIBAIA

Memorando nº 54.736/2021

D E C R E T O Nº 9.786
de 07 de dezembro de 2021

NOMEIA, os membros do Conselho Municipal de Direitos da Pessoa Idosa – CMDPI, para o biênio 2022/2024.

O PREFEITO DA ESTÂNCIA DE ATIBAIA, no uso das atribuições legais que lhe são conferidas pelo artigo 73, inciso IX da Lei Orgânica do Município, e considerando o disposto na Lei nº 4.805, de 22 de outubro de 2021;

D E C R E T A

Art. 1º Ficam nomeados os membros do Conselho Municipal de Direitos da Pessoa Idosa – CMDPI, para o biênio 2022/2024, com a seguinte composição:

I - REPRESENTANTES DO PODER PÚBLICO:

a) Secretaria de Assistência e Desenvolvimento Social:
1) Carolina Moreno Castillo – Titular;
2) Mara de Castro Valente – Suplente;

b) Secretaria de Saúde:
1) Fernanda Aparecida da Cruz Fernandes Bono – Titular;
2) José Augusto Almeida de Avila – Suplente;

c) Secretaria de Esportes e Lazer:
1) Kelly Cristina Filogonio Pedreira – Titular;
2) Katia Mulato Camargo Coutinho – Suplente;

d) Secretaria de Mobilidade Urbana:
1) Camila Paes Andrade - Titular;
2) Adriano Cesila – Suplente;

e) Secretaria de Planejamento e Finanças:
1) Antônia Aparecida Cintra– Titular;
2) Carmen Lúcia Batista de Assis – Suplente;

II - REPRESENTANTES DA SOCIEDADE CIVIL

a) Membros Titulares:
1) Luis Alberto Favret;
2) Renato Batista Sozzi;
3) Augusto Francisco Luppi Filho;
4) Maria Therezinha Ribeiro Tadeu;
5) José Roberto Turrini.

b) Membros Suplentes:
1) Iliete Gerage;
2) Marina Helena Velloso Biagi;
3) Renato de Oliveira;
4) Pedro Ambrósio Netto;
5) Carlos Roberto Canela.

Art. 2º Os membros do Conselho Municipal de Direitos da Pessoa Idosa – CMDPI, ora nomeados, serão considerados empossados a partir de 01 de janeiro de 2022, para o biênio 2022/2024.

Art. 3º O exercício da função de conselheiro não será remunerado a qualquer título, sendo considerado como serviço público relevante.

Art. 4º Este Decreto entra em vigor na data de sua publicação.

PREFEITURA DA ESTÂNCIA DE ATIBAIA "FORUM DA CIDADANIA", 07 de dezembro de 2021.

Emil Ono
PREFEITO DA ESTÂNCIA DE ATIBAIA

Magali Pereira Gonçalves Costato Basile
SECRETÁRIA DE ASSISTÊNCIA E DESENVOLVIMENTO SOCIAL

Publicado e Arquivado na Secretaria de Governo, na data supra.

André Picoli Agatte
SECRETÁRIO DE GOVERNO

Memorando nº 54.775/2021

D E C R E T O N° 9.787

Assinado por 1 pessoa: ANDRÉ PICOLI AGATTE
Para verificar a validade das assinaturas, acesse https://atibaia.1doc.com.br/verificacao/ e informe o código B43E-1C00-5BDB-8BB3

Atos do Poder Executivo

de 07 de dezembro de 2021

Dispõe sobre a abertura de um crédito suplementar no valor de **R$ 155.000,00** (cento e cinquenta e cinco mil reais)

O PREFEITO DA ESTÂNCIA DE ATIBAIA, usando de suas atribuições legais e devidamente autorizados pela **Lei nº 4.793 de 20 de setembro de 2021**, em seu artigo 1º, combinado com o artigo 7º da Lei Federal nº 4.320, de 17 de março de 1964.

D E C R E T A

Art.1º – Fica aberto na Divisão de Controladoria da Secretaria de Planejamento e Finanças da Prefeitura da Estância de Atibaia o valor de **R$ 155.000,00** (cento e cinquenta e cinco mil reais), para suplementar as seguintes dotações orçamentárias do Executivo:

19 SECRETARIA DE ESPORTES E LAZER
101 SECRETARIA E DEPENDÊNCIAS DE ESPORTES E LAZER
2127 MANUTENÇÃO E ESTRUTURAÇÃO DA SECRETARIA DE ESPORTES E LAZER
551–19.101.27.812.0054.2127.339030.01.1100000.....R$15.000,00

30 SECRETARIA DE MOBILIDADE E PLANEJAMENTO URBANO
700 FUNDO DE ASSISTÊNCIA AO TRÂNSITO
2189 MANUTENÇÃO E ESTRUTURAÇÃO DO FUNDO DE ASSISTÊNCIA AO TRÂNSITO
857–30.700.26.782.0082.2189.339030.03.4000000.....R$140.000,00

Art. 2º – O valor do presente crédito será coberto com recursos proveniente do Excesso de Arrecadação da seguinte rubrica de receita e seu respectivo valor:

1910.01.11.001– Multas Previstas na Legislação de Trânsito .... R$ 140.000,00
1728.01.11.001 – ICMS ..... R$ 15.000,00

Art. 3º –Este Decreto entra em vigor na data de sua publicação.

PREFEITURA DA ESTÂNCIA DE ATIBAIA, "FÓRUM DA CIDADANIA", 07 de dezembro de 2021.

–Emil Ono –
PREFEITO DA ESTÂNCIA DE ATIBAIA

–Paulo José Rossi –
SECRETÁRIO DE PLANEJAMENTO E FINANÇAS

– Daniel de Faria Dias –
SECRETÁRIO DE ESPORTES E LAZER

– Ricardo Henrique Freire Vieira –
SECRETÁRIO DE MOBILIDADE E PLANEJAMENTO URBANO

Publicado e Arquivado na Secretaria de Governo, na data supra.

–André Picoli Agatte–
SECRETÁRIO DE GOVERNO

Memorando nº 54.774/2021

D E C R E T O N° 9.788
de 07 de dezembro de 2021

Dispõe sobre a abertura de um crédito suplementar no valor de **R$ 14.969,21** (quatorze mil, novecentos e sessenta enove reais e vinte e um centavos).

O PREFEITO DA ESTÂNCIA DE ATIBAIA, usando de suas atribuições legais e devidamente autorizados pela **Lei Complementar nº 848 de 14 de maio de 2021**, em seu artigo 14, combinado com o artigo 7º da Lei Federal nº 4.320, de 17 de março de 1964.

D E C R E T A

Art.1º – Fica aberto na Divisão de Controladoria da Secretaria de Planejamento e Finanças da Prefeitura da Estância de Atibaia o valor de **R$ 14.969,21** (quatorze mil, novecentos e sessenta enove reais e vinte e um centavos), para suplementar as seguintes dotações orçamentárias do Executivo:

11 GABINETE DO PREFEITO
701 FUNDO SOCIAL
2034 MANUTENÇÃO E ESTRUTURAÇÃO DO FUNDO SOCIAL
1065–11.701.08.244.0018.2033.339040.01.5000000.....R$0,01

750 OUVIDORIA GERAL DO MUNICÍPIO
2224 OUVIDORIA GERAL DO MUNICÍPIO
1057–11.750.04.131.0003.2224.339039.01.1100000.....R$400,00
1058 – 11.750.04.131.0003.2224.339040.01.1100000.....R$ 183,54

800 PROCURADORIA GERAL DO MUNICÍPIO
2080 MANUTENÇÃO E ESTRUTURAÇÃO DA PROCURADORIA GERAL DO MUNICÍPIO
1044–11.800.02.061.0033.2080.339030.01.1100000.....R$5.543,66
1046–11.800.02.061.0033.2080.339039.01.1100000.....R$650,00
1047–11.800.02.061.0033.2080.339040.01.1100000.....R$6.619,82

12 SECRETARIA DE ASSISTÊNCIA E DESENVOLVIMENTO SOCIAL
101 SECRETARIA E DEPENDÊNCIAS DA SADS
2022 MANUTENÇÃO E ESTRUTURAÇÃO DO DEPARTAMENTO DO IDOSO
1077–12.101.08.241.0014.2022.339033.01.1100000.....R$24,67
1080–12.101.08.241.0014.2022.339040.01.1100000.....R$49,01

13 SECRETARIA DA ADMINISTRAÇÃO
101 SECRETARIA E DEPENDÊNCIAS DE ADMINISTRAÇÃO
2016 MANUTENÇÃO E ESTRUTURAÇÃO DO DEPARTAMENTO DE TECNOLOGIA
1100–13.101.04.126.0012.2016.339040.01.1100000.....R$170,49

17 SECRETARIA DE DESENVOLVIMENTO ECONÔMICO

Assinado por 1 pessoa: ANDRÉ PICOLI AGATTE
Para verificar a validade das assinaturas, acesse https://atibaia.1doc.com.br/verificacao/ e informe o código B43E-1C00-5BDB-8BB3

Atos do Poder Executivo

101 SECRETARIA E DEPENDÊNCIAS DE DESENVOLVIMENTO ECONÔMICO
2013 MANUTENÇÃO E ESTRUTURAÇÃO DO DEPARTAMENTO DE EMPREGO E RENDA
1110–17.101.11.333.0010.2013.339040.01.1100000.....R$891,69

24 SECRETARIA DE SAÚDE
250 DEPARTAMENTO DE DEFESA ANIMAL
2019 MANUTENÇÃO E ESTRUTURAÇÃO DO DEPARTAMENTO DE DEFESA ANIMAL
1136 – 24.250.10.304.0013.2019.339040.01.3100000.....R$ 22,09

34 SECRETARIA DE MEIO AMBIENTE
101 SECRETARIA E DEPENDÊNCIAS DE MEIO AMBIENTE
2250 MANUTENÇÃO E ESTRUTURAÇÃO DA SECRETARIA DE MEIO AMBIENTE
1027 – 34.101.18.541.0096.2250.339040.01.1100000.....R$ 414,23

Art. 2º – O valor do presente crédito será coberto com recurso proveniente da anulação das seguintes dotações orçamentárias do Executivo:

11 GABINETE DO PREFEITO
350 COORDENADORIA ESPECIAL DE EMPREGO E RENDA
2013 MANUTENÇÃO E ESTRUTURAÇÃO DA COORDENADORIA ESPECIAL DE EMPREGO E RENDA
59 – 11.350.11.333.0010.2013.339040.01.1100000.....R$ 891,69

400 COORDENADORIA ESPECIAL DE TECNOLOGIA DA INFORMAÇÃO
2016 MANUTENÇÃO E ESTRUTURAÇÃO DA COORDENADORIA ESPECIAL DE TECNOLOGIA DA INFORMAÇÃO E TELECOMUNICAÇÕES
76 – 11.400.04.126.0012.2016.339040.01.1100000.....R$ 170,49

451 COORDENADORIA ESPECIAL DOS DIREITOS E DEFESA ANIMAL
2019 MANUTENÇÃO E ESTRUTURAÇÃO DA COORD. ESPECIAL DOS DIREITOS E DEFESA ANIMAL
90 – 11.451.18.542.0013.2019.339040.01.1100000.....R$ 22,09

550 COORDENADORIA ESPECIAL DO IDOSO
2022 MANUTENÇÃO E ESTRUTURAÇÃO DA COORDENADORIA ESPECIAL DO IDOSO
101–11.550.08.241.0014.2022.339033.01.1100000.....R$24,67
104–11.550.08.241.0014.2022.339040.01.1100000.....R$49,01

700 COORDENADORIA ESPECIAL DE SOLIDARIEDADE
2033 MANUTENÇÃO E ESTRUTURAÇÃO DA COORDENADORIA ESPECIAL DE SOLIDARIEDADE
138–11.700.08.244.0018.2033.339040.01.5000000.....R$0,01

930 COORDENADORIA ESPECIAL DE MEIO AMBIENTE
2213 MANUTENÇÃO ESTRUTURAÇÃO DA COORDENADORIA ESPECIAL DE MEIO AMBIENTE
166–11.930.18.541.0087.2213.339040.01.1100000.....R$414,23

15 PROCURADORIA GERAL DO MUNICÍPIO
101 PROCURADORIA GERAL DO MUNICÍPIO E DEPENDÊNCIAS
2080 MANUTENÇÃO E ESTRUTURAÇÃO DA PROCURADORIA GERAL DO MUNICÍPIO
313–15.101.02.061.0033.2080.339030.01.1100000.....R$5.543,66
316–15.101.02.061.0033.2080.339039.01.1100000.....R$650,00
317–15.101.02.061.0033.2080.339040.01.1100000.....R$6.619,82

33 SECRETARIA DE JUSTIÇA
200 OUVIDORIA GERAL DO MUNICÍPIO
2224 OUVIDORIA GERAL DO MUNICÍPIO
932–33.200.04.131.0003.2224.339039.01.1100000.....R$400,00
933–33.200.04.131.0003.2224.339040.01.1100000.....R$183,54

Art. 3º – Este Decreto entrará em vigor na data de sua publicação.

PREFEITURA DA ESTÂNCIA DE ATIBAIA, "Fórum Cidadania" aos 07 de dezembro de 2021.

– Emil Ono –
PREFEITO DA ESTÂNCIA DE ATIBAIA

– Paulo José Rossi –
SECRETÁRIO DE PLANEJAMENTO E FINANÇAS

– Marcelo Martiniano Bernardes –
CHEFE DE GABINETE

– Magali Pereira Gonçalves Costato Basile –
SECRETÁRIA DE ASSISTÊNCIA E DESENVOLVIMENTO SOCIAL

– Jairo de Oliveira Bueno –
SECRETÁRIO DE ADMINISTRAÇÃO

– José Benedito da Silveira –
PROCURADOR GERAL MUNICIPAL

– Annibale Tropi Somma –
SECRETÁRIO DE DESENVOLVIMENTO ECONÔMICO

– Sonia Cristina de Carvalho –
SECRETÁRIA DE SAÚDE

– Sidney de Oliveira Poloni –
SECRETÁRIO DE JUSTIÇA

– Daniel Borghi Filho –
SECRETÁRIO DE MEIO AMBIENTE

Publicado e Arquivado na Secretaria de Governo, na data supra.

– André Picoli Agatte –
SECRETÁRIO DE GOVERNO

Assinado por 1 pessoa: ANDRÉ PICOLI AGATTE
Para verificar a validade das assinaturas, acesse https://atibaia.1doc.com.br/verificacao/ e informe o código B43E-1C00-5BDB-8BB3

Atos do Poder Executivo

Memorando nº 54.777/2021

D E C R E T O N° 9.789
de 07 de dezembro de 2021

Dispõe sobre a abertura de um crédito suplementar no valor de **R$ 21.000,00** (vinte e um mil reais)

O PREFEITO DA ESTÂNCIA DE ATIBAIA, usando de suas atribuições legais e devidamente autorizados pela Lei nº 4.721 de 10 de julho de 2020, em seu artigo 10, combinado com o artigo 7º da Lei Federal nº 4.320, de 17 de março de 1964.

D E C R E T A

Art.1º – Fica aberto na Divisão de Controladoria da Secretaria de Planejamento e Finanças da Prefeitura da Estância de Atibaia o valor de **R$ 21.000,00** (vinte e um mil reais), para suplementar as seguintes dotações orçamentárias do Executivo:

18 SECRETARIA DE EDUCAÇÃO
200 DEPARTAMENTO DE EDUCAÇÃO
2096 MANUTENÇÃO E ESTRUTURAÇÃO DO ENSINO FUNDAMENTAL
395 – 18.200.12.361.0043.2096.339033.01.2200000.....R$ 10.000,00

32 ENCARGOS GERAIS DO MUNICÍPIO
500 DESPESAS DE CORPO DE BOMBEIROS
2207 MANUTENÇÃO E ESTRUTURAÇÃO DO CORPO DE BOMBEIROS
908 – 32.500.06.181.0085.2207.339030.01.1100000.....R$ 6.000,00
910 – 32.500.06.181.0085.2207.339039.01.1100000.....R$ 5.000,00

Art. 2º – O valor do presente crédito será coberto com recurso proveniente da anulação das seguintes dotações orçamentárias do Executivo:

18 SECRETARIA DE EDUCAÇÃO
200 DEPARTAMENTO DE EDUCAÇÃO
2108 TRANSPORTE ESCOLAR DE ENSINO DA PRÉ ESCOLA
467 – 18.200.12.365.0045.2108.339039.01.2130000.....R$ 10.000,00

32 ENCARGOS GERAIS DO MUNICÍPIO
300 DESPESAS FINANCEIRAS
2201 DESPESAS DE EXERCÍCIOS ANTERIORES
900 – 32.300.04.123.0085.2201.339092.01.1100000.....R$ 11.000,00

Art. 3º –Este Decreto entra em vigor na data de sua publicação.

PREFEITURA DA ESTÂNCIA DE ATIBAIA, "FÓRUM DA CIDADANIA", 07 de dezembro de 2021.

–Emil Ono –
PREFEITO DA ESTÂNCIA DE ATIBAIA

–Paulo José Rossi –
SECRETÁRIO DE PLANEJAMENTO E FINANÇAS

– Eliane Doratiotto Endsfeldz –
SECRETÁRIA DE EDUCAÇÃO

– Reinaldo dos Santos –
SECRETÁRIO DE SEGURANÇA PÚBLICA

Publicado e Arquivado na Secretaria de Governo, na data supra.

– André Picoli Agatte –
SECRETÁRIO DE GOVERNO

Memorando nº 54.781/2021

D E C R E T O N° 9.790
de 07 de dezembro de 2021

Dispõe sobre a abertura de um crédito suplementar no valor de R$ 1.000.000,00 (um milhão de reais).

O PREFEITO DA ESTÂNCIA DE ATIBAIA, usando de suas atribuições legais e devidamente autorizados pela Lei nº 4.721 de 10 de julho de 2020, em seu artigo 10, combinado com o artigo 7º da Lei Federal nº 4.320, de 17 de março de 1964.

D E C R E T A

Art.1º – Fica aberto na Diretoria de Finanças e Relações Comerciais o valor R$ 1.000.000,00 (um milhão de reais), para suplementar as seguintes dotações orçamentárias da Autarquia SAAE – Saneamento Ambiental de Atibaia:

400 SANEAMENTO AMBIENTAL DE ATIBAIA
100 SUPERINTENDÊNCIA
2240 MANUTENÇÃO E ESTRUTURAÇÃO DA SUPERINTENDÊNCIA
07- 400.100.17.512.0091.2240.33903900.04.11100.....R$ 614.000,00

400 SANEAMENTO AMBIENTAL DE ATIBAIA
100 SUPERINTENDÊNCIA
2240 MANUTENÇÃO E ESTRUTURAÇÃO DA SUPERINTENDÊNCIA
08- 400.100.17.512.0091.2240.33909100.04.11100.....R$ 50.000,00

400 SANEAMENTO AMBIENTAL DE ATIBAIA
200 DIRETORIA TÉCNICA
2244 ÁGUA E SAÚDE PARA TODOS
22 – 400.200.17.512.0092.2244.33903000.04.11100.... R$ 300.000,00

400 SANEAMENTO AMBIENTAL DE ATIBAIA
300 DIRETORIA DE RESÍDUOS SÓLIDOS E MEIO AMBIENTE
2247 SERVIÇOS DE COLETAS E TRANSBORDO DE RSD E RS
32- 400.300.17.512.0093.2247.33903900.04.11100.....R$ 36.000,00

Art. 2º – O valor do presente crédito será coberto com recurso proveniente da anulação parcial das seguintes dotações orçamentárias da Autarquia SAAE – Saneamento Ambiental de Atibaia:

400 SANEAMENTO AMBIENTAL DE ATIBAIA
100 SUPERINTENDÊNCIA
2240 MANUTENÇÃO E ESTRUTURAÇÃO DA SUPERINTENDÊNCIA
01- 400.100.17.512.0091.2240.31901100.04.11100.....R$ 840.000,00

400 SANEAMENTO AMBIENTAL DE ATIBAIA

Assinado por 1 pessoa: ANDRÉ PICOLI AGATTE
Para verificar a validade das assinaturas, acesse https://atibaia.1doc.com.br/verificacao/ e informe o código B43E-1C00-5BDB-8BB3

Atos do Poder Executivo

100 SUPERINTENDÊNCIA
2240 MANUTENÇÃO E ESTRUTURAÇÃO DA SUPERINTENDÊNCIA
10- 400.100.17.512.0091.2240.44905200.04.11100.....R$ 100.000,00

400 SANEAMENTO AMBIENTAL DE ATIBAIA
200 DIRETORIA TÉCNICA
2244 ÁGUA E SAÚDE PARA TODOS
25- 400.200.17.512.0092.2244.44905100.04.11100.....R$ 60.000,00

Art. 3º – Este Decreto entrará em vigor na data de sua publicação.

PREFEITURA DA ESTÂNCIA DE ATIBAIA, "Fórum Cidadania" aos 07 de dezembro de 2021.

– Emil Ono –
PREFEITO DA ESTÂNCIA DE ATIBAIA

- Fabiane Cabral da Costa Santiago -
SUPERINTENDENTE DA SAAE – SANEAMENTO AMBIENTAL DE ATIBAIA

Publicado e Arquivado na Secretaria de Governo, na data supra.

– André Picoli Agatte –
SECRETÁRIO DE GOVERNO

Memorando nº 36.359/2021

LEI COMPLEMENTAR Nº 861
de 06 de dezembro de 2021

Autoriza o Poder Executivo a outorgar Concessão de Direito Real de Uso de uma área de 1.763,57 m², localizada no Bairro Parque dos Coqueiros, neste município, à Ordem dos Advogados do Brasil 69ª Subseção – Atibaia/SP, e dá outras providências.

A **CÂMARA MUNICIPAL DA ESTÂNCIA DE ATIBAIA,** aprova e o **PREFEITO DA ESTÂNCIA DE ATIBAIA,** no uso das atribuições que lhe são conferidas pelo inciso VI do artigo 73 da Lei Orgânica do Município da Estância de Atibaia, sanciona, promulga e manda publicar a seguinte Lei:

Art. 1º Fica o Poder Executivo Municipal autorizado a outorgar Concessão de Direito Real de Uso de uma área de 1.763,57 m², localizada na Rua Doutor Homero Benedicto Ottoni Neto, Bairro Parque dos Coqueiros, Município de Atibaia, à Ordem dos Advogados do Brasil 69ª Subseção-Atibaia/SP para edificação de sua sede.

Parágrafo único. Será concedida uma área de 1.763,57m², descrita na Matrícula nº 78.125, área remanescente C, parte da área total de 12.568,98m² de propriedade da Prefeitura da Estância de Atibaia, conforme consta no Anexo Único desta Lei.

Art. 2º A concessão de direito real de uso, a que se refere esta Lei Complementar, dá-se a título gratuito e com encargo, pelo prazo de 30 (trinta) anos.

Parágrafo único. Fica a concessionária responsável pelas custas, emolumentos e tributos referentes a esta concessão.

Art. 3º A concessionária, sob pena de revogação da concessão e reversão da área ao patrimônio municipal, cumprirá o encargo de construir e instalar sua sede no prazo de 06 (seis) anos, contados a partir da publicação desta Lei.

Parágrafo único. Revogada a concessão, todas as benfeitorias existentes, ou que vierem a ser implantadas na área concedida, ficarão definitivamente incorporadas ao patrimônio do Município da Estância de Atibaia, sem que a concessionária tenha direito a indenização ou retenção do imóvel.

Art. 4º Do instrumento de concessão deverão constar cláusulas e condições que assegurem a efetiva utilização da área para o fim a que se destina, bem como as obrigações da concessionária.

Parágrafo único. As disposições desta Lei Complementar serão reduzidas a termo de contrato, a ser firmado entre as partes.

Art. 5º Fica declarado de relevante interesse público esta concessão do direito real de uso.

Art. 6º Fica desafetada a área descrita no artigo 1º desta Lei.

Art. 7º As despesas decorrentes da elaboração e execução do projeto de construção na área, descrita no caput do artigo 1º desta Lei, não poderão onerar o erário municipal.

Parágrafo único. O projeto, citado no caput deste artigo, deverá ser aprovado pela área competente da Prefeitura Municipal de Atibaia.

Art. 8º As despesas decorrentes da execução desta Lei correrão por conta das dotações orçamentárias próprias, suplementares se necessário.

Art. 9º Faz parte integrante desta lei o Anexo Único – Croqui de localização.

Art. 10 Esta Lei Complementar entra em vigor na data de sua publicação.

PREFEITURA DA ESTÂNCIA DE ATIBAIA "FORUM DA CIDADANIA", 06 de dezembro de 2021.

Emil Ono
PREFEITO DA ESTÂNCIA DE ATIBAIA

Jairo de Oliveira Bueno
SECRETÁRIO DE ADMINISTRAÇÃO

Sidney de Oliveira Poloni
SECRETÁRIO DE JUSTIÇA

Publicado e arquivado na Secretaria de Governo, na data supra.

André Picoli Agatte
SECRETÁRIO DE GOVERNO

Assinado por 1 pessoa: ANDRÉ PICOLI AGATTE
Para verificar a validade das assinaturas, acesse https://atibaia.1doc.com.br/verificacao/ e informe o código B43E-1C00-5BDB-8BB3

Atos do Poder Executivo

ANEXO ÚNICO
CROQUI DE LOCALIZAÇÃO

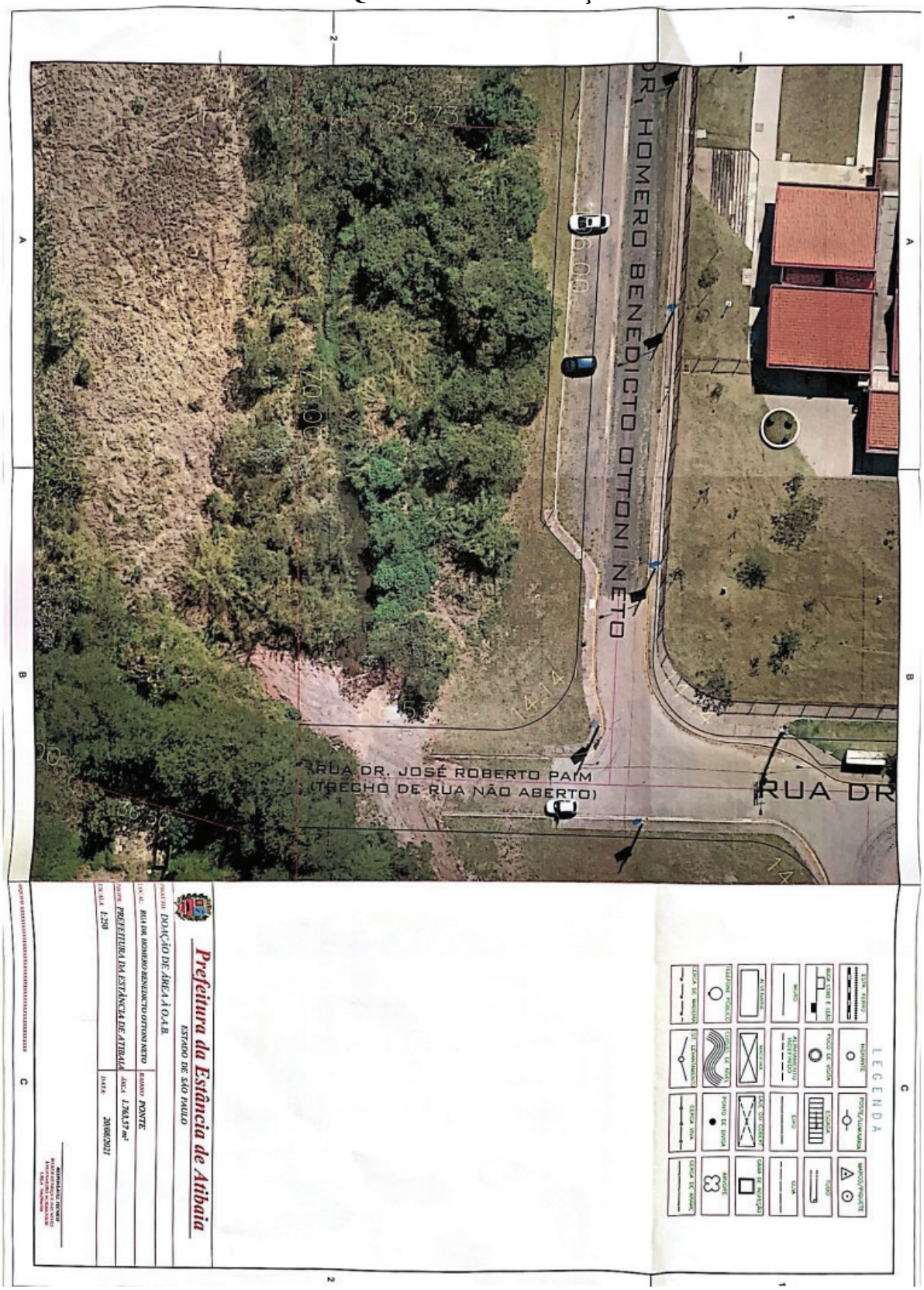

Scanned with CamScanner

Assinado por 1 pessoa: ANDRÉ PICOLI AGATTE
Para verificar a validade das assinaturas, acesse https://atibaia.1doc.com.br/verificacao/ e informe o código B43E-1C00-5BDB-8BB3

Atos do Poder Executivo

Memorando nº 54.576/2021

LEI N° 4.824

de 06 de dezembro de 2021

Dispõe sobre denominação de via "Haniel Gabriel Oliveira Simas", localizada no Bairro da Ressaca, nesta cidade de Atibaia. (de autoria do Vereador Paulo Ferraz Alvim Muhlfarth).

A **CÂMARA MUNICIPAL DA ESTÂNCIA DE ATIBAIA** aprova e o **PREFEITO DA ESTÂNCIA DE ATIBAIA,** no uso das atribuições que lhe são conferidas pelo inciso VI do artigo 73 da Lei Orgânica deste Município, sanciona, promulga e manda publicar a seguinte Lei:

Art.1º Fica o Chefe do Poder Executivo Municipal autorizado a proceder a denominação de logradouro "Haniel Gabriel Oliveira Simas", que se inicia na Rua José Rodrigues da Cunha com término em propriedade particular, bairro da Ressaca, neste Município.

Parágrafo único. Da placa de nomenclatura deverá constar a seguinte inscrição: "Rua Haniel Gabriel Oliveira Simas".

Art. 2º – Esta Lei entra em vigor na data de sua publicação, revogando disposições em contrário.

PREFEITURA DA ESTÂNCIA DE ATIBAIA, "FÓRUM DA CIDADANIA", 06 de dezembro de 2021.

Emil Ono

PREFEITO DA ESTÂNCIA DE ATIBAIA

Publicado e Arquivado na Secretaria de Governo, na data supra.

André Picoli Agatte

SECRETÁRIO DE GOVERNO

Assinado por 1 pessoa: ANDRÉ PICOLI AGATTE
Para verificar a validade das assinaturas, acesse https://atibaia.1doc.com.br/verificacao/ e informe o código B43E-1C00-5BDB-8BB3

Atos do Poder Executivo



Assinado por 1 pessoa: ANDRÉ PICOLI AGATTE
Para verificar a validade das assinaturas, acesse https://atibaia.1doc.com.br/verificacao/ e informe o código B43E-1C00-5BDB-8BB3

Atos do Poder Executivo

NOTIFICAÇÃO

Pelo presente, em cumprimento ao artigo 2º da Lei 9.452/97, notificamos a V.S.ª que a Prefeitura da Estância de Atibaia recebeu no período de **01 a 15 de Novembro** do exercício de **2021** os seguintes recursos financeiros oriundos da União:

TÍTULO	VALOR
COTA PARTE - FPM	5.465.380,23
COTA PARTE - ITR	4.733,00
COTA PARTE - FUNDO ESPECIAL DO PETRÓLEO	0,00
CESSÃO ONEROSA DO BÔNUS DE ASSINATURA DO PRÉ-SAL	0,00
EXPLORAÇÃO DE RECURSOS MINERAIS - CFM	6.537,05
ICMS - UNIÃO	0,00
FEX - FINANCIAMENTO P/ FOMENTO EXPORTAÇÕES	0,00
CID - CIDE - CONTRIB. INTERVENÇÃO DOMÍNIO ECONÔMICO	0,00
APOIO FINANCEIRO AOS MUNICÍPIOS	0,00
FUNDEB	3.001.927,20
FUNDO NACIONAL DE SAÚDE - CUSTEIO	1.704.382,29
FUNDO NACIONAL DE SAÚDE - INVESTIMENTO	0,00
TRANSFERÊNCIAS DO SALÁRIO EDUCAÇÃO	0,00
PDDE - PROGRAMA DINHEIRO DIRETO NA ESCOLA	0,00
PNAE - MERENDA ESCOLAR	0,00
PNATE - TRANSPORTE DE ALUNOS	0,00
BRALF - BRASIL ALFABETIZADO	0,00
FNDE – RESOLUÇÃO 11 FPM	0,00
PROGRAMA PROINFÂNCIA - CONSTRUÇÃO DE CRECHES	0,00
BRASIL CARINHOSO	0,00
BLOCO DA GESTÃO DO PROGRAMA BOLSA FAMÍLIA	0,00
BLOCO DA PROTEÇÃO SOCIAL BÁSICA	0,00
BLOCO DA PROTEÇÃO SOCIAL ESPECIAL DE MÉDIA COMPLEXIDADE	35.977,98
FNAS - PROGRAMAS	0,00
BLOCO DA GESTÃO DO SUAS	0,00
MAPA - EQUIPAMENTOS E IMPLEMENTOS AGRÍCOLAS	0,00
INFRA ESTRUTURA URBANA – UNIÃO	0,00
INFRA ESTRUTURA ESPORTIVA	0,00
FUNDO NACIONAL DE HABITAÇÃO DE INTERESSE SOCIAL	0,00
SANEAMENTO AMBIENTAL	0,00
LEI A BLANC	0,00
TOTAL	10.218.937,75

Quaisquer esclarecimentos quanto aos valores informados, poderão ser obtidos diretamente na Prefeitura, na Secretaria de Planejamento e Finanças.

Atibaia (SP), 06 de Dezembro de 2021

Emil Ono
PREFEITO DA ESTÂNCIA DE ATIBAIA

Assinado por 1 pessoa: ANDRÉ PICOLI AGATTE
Para verificar a validade das assinaturas, acesse https://atibaia.1doc.com.br/verificacao/ e informe o código B43E-1C00-5BDB-8BB3

Atos do Poder Executivo

NOTIFICAÇÃO

Pelo presente, em cumprimento ao artigo 2º da Lei 9.452/97, notificamos a V.S.ª que a Prefeitura da Estância de Atibaia recebeu no período de **16 a 30 de Novembro** do exercício de **2021** os seguintes recursos financeiros oriundos da União:

TÍTULO	VALOR
COTA PARTE - FPM	2.749.503,88
COTA PARTE - ITR	489,15
COTA PARTE - FUNDO ESPECIAL DO PETRÓLEO	162.747,28
CESSÃO ONEROSA DO BÔNUS DE ASSINATURA DO PRÉ-SAL	0,00
EXPLORAÇÃO DE RECURSOS MINERAIS - CFM	0,00
ICMS - UNIÃO	41.878,13
FEX - FINANCIAMENTO P/ FOMENTO EXPORTAÇÕES	0,00
CID - CIDE - CONTRIB. INTERVENÇÃO DOMÍNIO ECONÔMICO	0,00
APOIO FINANCEIRO AOS MUNICÍPIOS	0,00
FUNDEB	5.909.365,22
FUNDO NACIONAL DE SAÚDE - CUSTEIO	23.517,70
FUNDO NACIONAL DE SAÚDE - INVESTIMENTO	0,00
TRANSFERÊNCIAS DO SALÁRIO EDUCAÇÃO	867.507,57
PDDE - PROGRAMA DINHEIRO DIRETO NA ESCOLA	0,00
PNAE - MERENDA ESCOLAR	0,00
PNATE - TRANSPORTE DE ALUNOS	0,00
BRALF - BRASIL ALFABETIZADO	0,00
FNDE – RESOLUÇÃO 11 FPM	0,00
PROGRAMA PROINFÂNCIA - CONSTRUÇÃO DE CRECHES	0,00
BRASIL CARINHOSO	0,00
BLOCO DA GESTÃO DO PROGRAMA BOLSA FAMÍLIA	0,00
BLOCO DA PROTEÇÃO SOCIAL BÁSICA	33.974,15
BLOCO DA PROTEÇÃO SOCIAL ESPECIAL DE MÉDIA COMPLEXIDADE	76.412,28
FNAS - PROGRAMAS	0,00
BLOCO DA GESTÃO DO SUAS	0,00
MAPA - EQUIPAMENTOS E IMPLEMENTOS AGRÍCOLAS	0,00
INFRA ESTRUTURA URBANA – UNIÃO	0,00
INFRA ESTRUTURA ESPORTIVA	0,00
FUNDO NACIONAL DE HABITAÇÃO DE INTERESSE SOCIAL	0,00
SANEAMENTO AMBIENTAL	3.458,79
LEI A BLANC	0,00
TOTAL	9.868.854,15

Quaisquer esclarecimentos quanto aos valores informados, poderão ser obtidos diretamente na Prefeitura, na Secretaria de Planejamento e Finanças.

Atibaia (SP), 06 de Dezembro de 2021

Emil Ono
PREFEITO DA ESTÂNCIA DE ATIBAIA

Assinado por 1 pessoa: ANDRÉ PICOLI AGATTE
Para verificar a validade das assinaturas, acesse https://atibaia.1doc.com.br/verificacao/ e informe o código B43E-1C00-5BDB-8BB3

Câmara da Estância de Atibaia

PORTARIA N° 063/2021
De 06 de dezembro de 2021.

O PRESIDENTE DA CÂMARA MUNICIPAL DA ESTÂNCIA DE ATIBAIA, Vereador JOSÉ CARLOS MACHADO, usando de suas atribuições que lhe são conferidas por Lei, e nos termos do Artigo 27, Inciso VII, Alínea "a", combinado com o artigo 32 inciso II, Alínea "a" da Resolução n° 02/2012 – Regimento Interno da Câmara Municipal da Estância de Atibaia e Resoluções n°s 02/2017 e 06/2017, RESOLVE **EXONERAR,** ***a partir de 03 de dezembro de 2021*****, o Sr. Bruno Paolillo Fortes** do emprego em Comissão de **Chefe de Gabinete,** da Câmara Municipal da Estância de Atibaia.

CÂMARA MUNICIPAL DA ESTÂNCIA DE ATIBAIA, aos 06 dias do mês de dezembro de 2021.

Publique-se
Arquive-se

José Carlos Machado
Presidente

Ciente e de acordo:

Bruno Paolillo Fortes

PORTARIA N° 064/2021
De 06 de dezembro de 2021

O PRESIDENTE DA CÂMARA MUNICIPAL DA ESTÂNCIA DE ATIBAIA, **Vereador JOSÉ CARLOS MACHADO**, usando de suas atribuições que lhe são conferidas por Lei, e nos termos do Artigo 27, inciso VII, Alínea ''a'', combinado com o artigo 32 inciso II, Alínea "a" do Regimento Interno da Câmara Municipal, e tendo em vista as Resoluções nºs 02/2017 e 06/2017, **NOMEIA o Sr. Rafael Negreiros de Montezuma** para o emprego em comissão de **CHEFE DE GABINETE** com vencimentos mensais, previstos por meio das Leis Complementares 461/05, de 15 de março de 2005 e 605/10, de 06 de abril de 2010, a partir de 06 de dezembro de 2021.

CÂMARA MUNICIPAL DA ESTÂNCIA DE ATIBAIA, aos 06 dias de dezembro de 2021.

Publique-se
Arquive-se

José Carlos Machado
Presidente

Ciente e de acordo:

Rafael Negreiros de Montezuma

Assinado por 1 pessoa: ANDRÉ PICOLI AGATTE
Para verificar a validade das assinaturas, acesse https://atibaia.1doc.com.br/verificacao/ e informe o código B43E-1C00-5BDB-8BB3

VERIFICAÇÃO DAS ASSINATURAS

Código para verificação: B43E-1C00-5BDB-8BB3

Este documento foi assinado digitalmente pelos seguintes signatários nas datas indicadas:

ANDRÉ PICOLI AGATTE (CPF 164.XXX.XXX-06) em 07/12/2021 19:09:31 (GMT-03:00)
Papel: Assinante
Emitido por: Sub-Autoridade Certificadora 1Doc (Assinatura 1Doc)

Para verificar a validade das assinaturas, acesse a Central de Verificação por meio do link:

https://atibaia.1doc.com.br/verificacao/B43E-1C00-5BDB-8BB3