Imprensa Oficial
Eletrônica da Estância de Atibaia - IOE
Quarta-feira, 19 de janeiro de 2022 - n.º 2393 - Ano XXV
Lei Complementar n.º 760, de 29 de setembro de 2017 | www.atibaia.sp.gov.br
esta edição tem 37 páginas

Compras, Licitações e Contratos

AVISO - NOVA DATA

PROCESSO ELETRÔNICO Nº 52.406/2021 - PREGÃO ELETRÔNICO Nº 001/2022, OBJETO: Registro de Preços para eventual aquisição de materiais de limpeza, higienização, copa e cozinha, destinadas ao consumo de diversas Secretarias desta Prefeitura, com entregas parceladas por um período de 12 (doze) meses. A Secretaria de Administração, no uso de suas atribuições, comunica aos interessados que foi REDESIGNADO para até as 16h:00 do dia 31/01/2022 NOVA DATA para RECEBIMENTO DAS PROPOSTAS INICIAIS sendo agendado para o dia 01/02/2022 as 08h30m ABERTURA DE PROPOSTAS E INÍCIO DA SESSÃO DE DISPUTA DE PREÇOS.
Ata que trata sobre resposta a ESCLARECIMENTOS do edital do presente certam está disponível aos interessados no site http://www.atibaia.sp.gov.br ou www.bbmnetlicitacoes.com.br, dirigir-se à sede da Prefeitura da Estância de Atibaia, nos dias úteis da 10 h às 16 h, após recolhimento do valor correspondente ao custo das cópias que serão fornecidas.

DEMAIS INFORMAÇÕES: Departamento de Compras e Licitações, sito à R Bruno Sargiani, 100, Vila Rica, Fone: 11 4414-2510.

Secretaria de Administração - Departamento de Compras e Licitações, 18 de janeiro de 2.022.

Everaldo da Silva
Departamento de Licitações

AVISO - RERRATIFICAÇÃO E NOVA DATA

PROCESSO ELETRÔNICO Nº 1.008/2022 - CONCORRÊNCIA Nº 001/2022, OBJETO: Contratação de empresa especializada para prestação de serviços em sistemas de análises e inteligência e de coleta de imagens, destinado ao uso da Secretaria de Segurança Pública, com fornecimento de materiais, serviços de instalação, treinamento, manutenção e reposição de peças, pelo período de 48 meses. A Secretaria de Administração, no uso de suas atribuições, comunica aos interessados que foi REDESIGNADO para até as 09 horas do dia 18/02/2022 NOVA DATA para ENTREGA DOS ENVELOPES "Proposta e Documentação" e INÍCIO DA SESSÃO PÚBLICA, na sala de Licitações, sita a Rua Bruno Sargiani, 100, Vila Rica, Atibaia/SP.
A ATA E O EDITAL CONSOLIDADO com as alterações realizadas encontram-se disponível aos interessados no site http://www.atibaia.sp.gov.br - Transparência Pública ou, ainda na sede da Prefeitura da Estância de Atibaia, nos dias úteis da 10 h às 16 h, após recolhimento do valor correspondente ao custo das cópias que serão fornecidas.

DEMAIS INFORMAÇÕES: Departamento de Compras e Licitações, sito à R Bruno Sargiani, 100, Vila Rica, Fone: 11 4414-2510.

Secretaria de Administração - Departamento de Compras e Licitações, 18 de janeiro de 2.022.

Everaldo da Silva
Departamento de Licitações

AVISO - ABERTURA DOS ENVELOPES N.º 02 (DOCUMENTOS DE HABILITAÇÃO)

PROCESSO ELETRONICO N.º 52.228/2021. TOMADA DE PREÇOS N.º 025/2021. OBJETO: Contratação de empresa especializada com fornecimento de material e mão de obra de infraestrutura e pavimentação asfáltica da Estrada Municipal Fazenda Soberana (Trecho), Atibaia/SP. A Secretaria de Administração comunica a todos os interessados que, após transcorrido o prazo recursal sem a apresentação de recurso e/ou impugnações pelos licitantes, fica agendado para o dia 25/01/2022 as 14 horas a data de abertura do Envelope 02 (Habilitação) da empresa CEPAVI ENGENHARIA E CONTRUTORA LTDA, melhor classificada no presente certame.

DEMAIS INFORMAÇÕES: Departamento de Compras e Licitações, sito à R Bruno Sargiani, 100, Vila Rica, Fone: 11 4414-2510.

Secretaria de Administração - Departamento de Compras e Licitações, 18 de janeiro de 2.022.

Everaldo da Silva
Departamento de Licitações

AVISO - Classificação de Propostas (Envelope n.º 01) e Prazo de Recurso

PROCESSO ELETRÔNICO N.º 42.264/2021. CONCORRÊNCIA N.º 022/2021. OBJETO: Contratação de empresa especializada no fornecimento de licença de uso de plataforma tecnológica para o planejamento da Avaliação continuada dos Serviços Públicos Municipais, por um período de 12 (doze) meses. Tornamos público que a Comissão Permanente de Licitações CLASSIFICOU as propostas das empresas System Brasil Soluções Tecnológicas Ltda, MBA/PP - Projetos Públicos Ltda e APP - Análise, Pesquisa, Publicidade, ConsulToria E Marketing LTda no presente certame. Desta forma, nos termos do art. 109, Inciso I, da Lei Federal 8.666/93, concede-se o prazo legal para que, querendo, os interessados interponham recurso acerca desta decisão. Notificamos ainda que a Ata referente a esta decisão encontra-se disponível para consulta aos interessados no site: www.atibaia.sp.gov.br - Transparência Pública.

DEMAIS INFORMAÇÕES: Departamento de Compras e Licitações, sito à R Bruno Sargiani, 100, Vila Rica, Fone: 11 4414-2510.

Secretaria de Administração - Departamento de Compras e Licitações, 18 de janeiro de 2.022.

Everaldo da Silva
Departamento de Licitações

AVISO - Análise de Documentos (Envelope n.º 02) e Prazo de Recurso

PROCESSO ELETRÔNICO N.º 40.544/2021. CONCORRÊNCIA N.º 013/2021. OBJETO: Contratação de empresa especializada com fornecimento de material e mão de obra para reforma da quadra poliesportiva da EM. Catarina Maria dos Reis, Atibaia/SP. Tornamos

Assinado por 1 pessoa: LUIZ BENEDITO ROBERTO TORICELLI
Para verificar a validade das assinaturas, acesse https://atibaia.1doc.com.br/verificacao/ e informe o código D662-CDD7-0419-C685

Atos do Poder Executivo

público que a Comissão Permanente de Licitações HABILITOU no presente certame a empresa Glaucio Antonio Infanti Junior. Desta forma, nos termos do art. 109, Inciso I, da Lei Federal 8.666/93, concede-se o prazo legal para que, querendo, os interessados interponham recurso acerca desta decisão. Notificamos ainda que a Ata referente a esta decisão encontra-se disponível para consulta aos interessados no site: www.atibaia.sp.gov.br - Transparência Pública.

PROCESSO ELETRÔNICO N.º 48.860/2021. CONCORRÊNCIA N.º 021/2021. OBJETO: Contratação de empresa especializada, com fornecimento de materiais e mão de obra para construção de Unidade Básica de Saúde, Bairro do Tanque, Atibaia/SP. Tornamos público que a Comissão Permanente de Licitações HABILITOU no presente certame a empresa Dekton Engenharia e Construção Ltda. Desta forma, nos termos do art. 109, Inciso I, da Lei Federal 8.666/93, concede-se o prazo legal para que, querendo, os interessados interponham recurso acerca desta decisão. Notificamos ainda que a Ata referente a esta decisão encontra-se disponível para consulta aos interessados no site: www.atibaia.sp.gov.br - Transparência Pública.

DEMAIS INFORMAÇÕES: Departamento de Compras e Licitações, sito à R Bruno Sargiani, 100, Vila Rica, Fone: 11 4414-2510.

Secretaria de Administração - Departamento de Compras e Licitações, 18 de janeiro de 2.022.

Everaldo da Silva
Departamento de Licitações

AVISO - PRAZO PARA CONTRARRAZÕES

PROCESSO ELETRONICO N.º 40.551/2021. TOMADA DE PREÇOS N.º 016/2021. OBJETO: Contratação de empresa especializada com fornecimento de material e mão de obra para reforma da quadra poliesportiva da EM. Prof. Nize de Souza Barbosa Paccini, Atibaia/SP. A Secretaria de Administração notifica os interessados, para, querendo, no prazo legal de 05 (cinco) dias úteis, apresentem impugnações ao recurso interposto pela licitante CONGRESIL ENGENHARIA LTDA no presente certame. Notificamos ainda que o presente recurso encontra-se disponível para consulta no site: www.atibaia.sp.gov.br - Transparência Pública.

Secretaria de Administração - Departamento de Compras e Licitações, 18 de janeiro de 2.022.

Everaldo da Silva
Departamento de Licitações

AVISO - ANÁLISE DE IMPUGNAÇÃO E ESCLARECIMENTO

PROCESSO ELETRÔNICO Nº 56.387/2021 - CONCORRÊNCIA Nº 026/2021, OBJETO: Contratação de empresa especializada para a prestação de serviços de assistência médico hospitalar aos servidores do quadro permanente, ativos, inativos, pensionistas e aposentados pela Previdência Social, ocupantes de cargos de livre provimento e nomeação, empregados contratados por prazo determinado e respectivos dependentes da Prefeitura da Estância de Atibaia. A Secretaria de Administração, no uso de suas atribuições, comunica aos interessados que encontra-se disponível no site desta Prefeitura, www.atibaia.sp.gov.br - Transparência Pública, Ata que trata sobre análise de impugnação apresentada por empresa interessada no presente certame.

DEMAIS INFORMAÇÕES: Departamento de Compras e Licitações, sito à R Bruno Sargiani, 100, Vila Rica, Fone: 11 4414-2510.

Secretaria de Administração - Departamento de Compras e Licitações, 18 de janeiro de 2.022.

Everaldo da Silva
Departamento de Licitações

COMUNICADO DE CHAMAMENTO PÚBLICO

A Prefeitura da Estância de Atibaia, de acordo com a Lei nº 13.019/2014 e alterações, bem como instrução 01/2020 do TCE/SP e do Decreto Municipal nº 8.416/17 por meio da Secretaria de Administração, torna público e dá conhecimento aos interessados a abertura do CHAMAMENTO:

CHAMAMENTO PÚBLICO Nº 001/2022, PROCESSO Nº 1.338/2022 TERMO DE COLABORAÇÃO que tenha por objeto a execução do "PROJETO ESPORTIVO - MODALIDADE BEISEBOL, para o período de 12 (doze) meses, da Secretaria de Esportes e Lazer. RECEBIMENTO, ABERTURA E INÍCIO DA SESSÃO PÚBLICA: Os envelopes contendo o projeto e a documentação das Organizações da Sociedade Civil, OSC's, deverão ser entregues na Sala de Licitações da Secretaria de Administração, à Rua Bruno Sargiani, 100, Vila Rica - Atibaia/SP, até o dia 18/02/2022 impreterivelmente às 10:00 horas.

Informamos aos interessados que o Edital de Chamamento na íntegra está disponível no site da Prefeitura da Estância de Atibaia, www.atibaia.sp.gov.br - Plataforma - Parcerias com Entidades do 3º Setor. DEMAIS INFORMAÇÕES: Departamento de Licitações, sito à Rua Bruno Sargiani, 100, Vila Rica, Fone: 11 4414-2510.

Secretaria de Administração - Departamento de Licitações, 18 dias do mês de janeiro de 2022

Edilma Gonçalves Rodrigues
Chefe da Divisão de Chamamentos e Processos de Seleção.

TERMO DE PENALIDADE

PROCESSO ELETRÔNICO Nº 46.098/2021 - TERMO DE PENALIDADE - DESPACHO - Vistos, Trata-se de Processo Eletrônico para apuração de responsabilidade referente à "Aquisição de milho para alimentar os animais do Parque Municipal Edmundo Zanoni, com entregas parceladas, por um período de 06 (seis) meses", mediante compra direta. Face ao que consta dos autos a empresa WV ARUJA FERRAMENTAS EIRELI, inscrita no CNPJ N° 25.116.267/0001-70, causou transtornos e prejuízos a esta Administração em decorrência do descumprimento de obrigações pactuadas na Compra Direta n° 1092/2020, uma vez que não entregou o item solicitado através da Autorização de Fornecimento nº 5501/2020 na sua totalidade. Em consonância com o parecer exarado pela Secretaria de Administração (despacho 13) e por esta pasta no despacho 12 dos autos, prestigiando os princípios que norteiam a Administração Pública, em especial os princípios da proporcionalidade e razoabilidade, aplico-lhe as seguintes sanções: multa no valor de R$ 166,40 (cento e sessenta e seis reais e quarenta centavos) correspondente a 20% (vinte por cento) sobre o valor da obrigação não cumprida da Autorização de Fornecimento supramencionada; e suspensão temporária de participação em licitação e impedimento de contratar com qualquer órgão público do município de Atibaia por um período de 01 (um) ano, com fundamento nos artigos 87, incisos II e III da Lei nº 8.666/93 c/c Autorização de Fornecimento n° 5501/2020. Determino o ressarcimento ao erário do valor da referida

Assinado por 1 pessoa: LUIZ BENEDITO ROBERTO TORICELLI
Para verificar a validade das assinaturas, acesse https://atibaia.1doc.com.br/verificacao/ e informe o código D662-CDD7-0419-C685

Atos do Poder Executivo

Autorização de Fornecimento que foi indevidamente pago à empresa, no importe de R$ 832,00 (oitocentos e trinta e dois reais) devidamente corrigido. Ficando-lhe assegurado o prazo de 05 (cinco) dias úteis que terá início a partir da publicação desta, para as razões de RECURSO ADMINISTRATIVO, observando o princípio do contraditório e da ampla defesa. Publique-se. Notifique-se. Prefeitura da Estância de Atibaia, 18 de janeiro de 2.022. Bruno Perrota Leal. Secretário de Turismo.

Secretaria de Administração - Departamento de Compras e Licitações, 18 de janeiro de 2.022.

Everaldo da Silva
Departamento de Licitações

ARTIGO 15 DA LEI FEDERAL Nº 8666/93

Para atendimento do disposto no § 2º do artigo 15 da Lei Federal nº 8666/93, a Secretaria Municipal de Administração torna público o(s) preço(s) registrado(s) na(s) ata(s) abaixo discriminada(s), bem como, a(s) respectiva(s) empresa(s) detentora(s), conforme segue:

PROCESSO N.º 41.072/2020
PREGÃO ELETRÔNICO Nº 029/21

Objeto: Registro de preço para eventual aquisição de material E.P.I., para os servidores em cumprimento a lei 6514 port.3214/1978-NR6-M.T.E. com entregas parceladas, por um período de 12 (doze) meses.
Validade do Registro de Preços: 12 meses (até 31/03/2022).
Órgão Gerenciador: Secretaria de Recursos Humanos.

Ata de Registro de Preços n.º 118/2021
Empresa: PROBRASIL INDUSTRIA E COMÉRCIO EIRELI.

Lote 02: Calçado de segurança tipo B confeccionado em couro curtido ao cromo, cor preta. fechamento do cano lateral em elástico. forro da gáspea em não tecido, com resistência ao rasgamento, abrasão e com funções higroscópicas auxiliando na não proliferação de fungos e bactérias. linhas em nylon de alta resistência e tenacidade.. biqueira de aço resistente a 200 joules, com protetor de borda, não deve apresentar ressalto interno, em dimensões largas de modo a não proporcionar desconforto ao usuário. palmilha de montagem em não tecido, costurada ao cabedal pelo sistema strobel, com espessura mínima de 2,0 mm. sobre palmilha higiênica, removível em material termo conformado, lavável, com uma camada de tecido para absorção de suor, devendo a mesma ser antibacteriana e em formato anatômico. solado dotado de ranhuras antiderrapantes, bi densidade, bicolor (preto e cinza) de pu expandido injetado diretamente no cabedal. cabedal resistente a penetração de água. o calçado deverá ser acondicionado em embalagem individual e fechada. proteção dos pés do usuário contra impactos de quedas de objetos sobre os artelhos e contra agentes abrasivos e escoriantes. aprovado para proteção contra impacto no nível de energia de no mínimo 200 j e contra a carga de compressão de no mínimo 15 kn. calçado com absorção de energia na área do salto. com resistência ao escorregamento em piso cerâmico contaminado com lauril sulfato de sódio (detergente. solado resistente ao óleo combustível. certificado de aprovação válido no Ministério Do Trabalho E Emprego. Marcação do número do certificado de aprovação (ca) emitido pelo ministério do trabalho e lote de fabricação, em caracteres indeléveis e legíveis no calçado. em atendimento à ABNT NBR ISO 20345:2015, ABNT NBR ISO 20344:2015 ou revisão posterior.

Item: 01
Descrição: Calçado de segurança tipo botina biqueira de aço n. 37.
Unidade: PR
Marca: PBL Safety
Valor Unitário: R$ 59,82

Item: 02
Descrição: Calçado de segurança tipo botina biqueira de aço n. 38.
Unidade: PR
Marca: PBL Safety
Valor Unitário: R$ 59,82

Item: 03
Descrição: Calçado de segurança tipo botina biqueira de aço n. 39.
Unidade: PR
Marca: PBL Safety
Valor Unitário: R$ 59,82

Item: 04
Descrição: Calçado de segurança tipo botina biqueira de aço n. 40.
Unidade: PR
Marca: PBL Safety
Valor Unitário: R$ 59,82

Item: 05
Descrição: Calçado de segurança tipo botina biqueira de aço n. 41.
Unidade: PR
Marca: PBL Safety
Valor Unitário: R$ 59,82

Item: 06
Descrição: Calçado de segurança tipo botina biqueira de aço n. 42.
Unidade: PR
Marca: PBL Safety
Valor Unitário: R$ 59,82

Item: 07
Descrição: Calçado de segurança tipo botina biqueira de aço n. 43.
Unidade: PR
Marca: PBL Safety
Valor Unitário: R$ 59,82

Item: 08
Descrição: Calçado de segurança tipo botina biqueira de aço n. 44.
Unidade: PR
Marca: PBL Safety
Valor Unitário: R$ 59,82

Item: 09
Descrição: Calçado de segurança tipo botina biqueira de aço n. 45.
Unidade: PR
Marca: PBL Safety
Valor Unitário: R$ 59,82

LOTE 04: Calçado tipo ocupacional tipo a confeccionado em couro curtido ao cromo, cor preta. fechamento com atacador em algodão com ponteiras resinadas. colarinho e lingueta acolchoados. forro da gáspea em não tecido, com resistência ao rasgamento, abrasão e com funções higroscópicas auxiliando na não proliferação de fungos e bactérias. linhas em nylon de alta resistência e tenacidade. forração interna em não tecido com alta taxa de absorção e dessorção de suor do pé do usuário. biqueira plástica para conformação em dimensões largas de modo a não proporcionar desconforto ao usuário. palmilha de montagem em não tecido, costurada ao cabedal pelo sistema strobel. sobre palmilha higiênica, removível em material termo conformado, lavável, com uma camada de tecido para absorção de suor, devendo a mesma ser antibacteriana e em formato anatômico.

Assinado por 1 pessoa: LUIZ BENEDITO ROBERTO TORICELLI
Para verificar a validade das assinaturas, acesse https://atibaia.1doc.com.br/verificacao/ e informe o código D662-CDD7-0419-C685

Atos do Poder Executivo

solado dotado de ranhuras antiderrapantes, bi densidade, bicolor (preto e cinza) de pu expandido injetado diretamente no cabedal. o calçado deverá ser acondicionado em embalagem individual e fechada. proteção dos pés do usuário contra riscos de natureza leve, contra agentes abrasivos e escoriantes. calçado com absorção de energia na área do salto. com resistência ao escorregamento em piso cerâmico contaminado com lauril sulfato de sódio (detergente. solado resistente ao óleo combustível. certificado de aprovação válido no Ministério Do Trabalho E Emprego. Marcação do número do certificado de aprovação (ca) emitido pelo ministério do trabalho e lote de fabricação, em caracteres indeléveis e legíveis no calçado. equipamento em conformidade com as normas técnicas ABNT NBR ISO 20344:2015, ABNT NBR ISO 20347:2015 ou revisão posterior.

Item: 01
Descrição: Calçado de segurança tipo tênis n. 34
Unidade: PR
Marca: PBL Safety
Valor Unitário: R$ 59,42

Item: 02
Descrição: Calçado de segurança tipo tênis n. 35
Unidade: PR
Marca: PBL Safety
Valor Unitário: R$ 59,42

Item: 03
Descrição: Calçado de segurança tipo tênis n. 36
Unidade: PR
Marca: PBL Safety
Valor Unitário: R$ 59,42

Item: 04
Descrição: Calçado de segurança tipo tênis n. 37
Unidade: PR
Marca: PBL Safety
Valor Unitário: R$ 59,42

Item: 05
Descrição: Calçado de segurança tipo tênis n. 38
Unidade: PR
Marca: PBL Safety
Valor Unitário: R$ 59,42

Item: 06
Descrição: Calçado de segurança tipo tênis n. 39
Unidade: PR
Marca: PBL Safety
Valor Unitário: R$ 59,42

Item: 07
Descrição: Calçado de segurança tipo tênis n. 40
Unidade: PR
Marca: PBL Safety
Valor Unitário: R$ 59,42

Item: 08
Descrição: Calçado de segurança tipo tênis n. 41
Unidade: PR
Marca: PBL Safety
Valor Unitário: R$ 59,42

Item: 09
Descrição: Calçado de segurança tipo tênis n. 42
Unidade: PR
Marca: PBL Safety
Valor Unitário: R$ 59,42

Item: 10
Descrição: Calçado de segurança tipo tênis n. 43
Unidade: PR
Marca: PBL Safety
Valor Unitário: R$ 59,42

Item: 11
Descrição: Calçado de segurança tipo tênis n. 44
Unidade: PR
Marca: PBL Safety
Valor Unitário: R$ 59,42

Item: 12
Descrição: Calçado de segurança tipo tênis n. 45
Unidade: PR
Marca: PBL Safety
Valor Unitário: R$ 59,42

PROCESSO N.º 30.323/2020
PREGÃO ELETRÔNICO Nº 033/21

Objeto: Registro de preço para eventual prestação de serviços técnicos profissionais em saúde e medicina do trabalho, elaboração e implementação do programa de controle médico e saúde ocupacional (PCMSO), nos termos da lei 6.514/77, da Norma Regulamentadora nº 07 Ministério do Trabalho e Emprego - Secretaria Especial de Previdência e Trabalho, de forma parcelada, por um período de 12 (doze) meses.
Validade do Registro de Preços: 12 meses (até 31/03/2022).
Órgão Gerenciador: Secretaria de Recursos Humanos.

Ata de Registro de Preços n.º 120/2021
Empresa: MERITO - CONSULTORIA, ASSESSORIA OCUPACIONAL E SERVICOS LTDA.

Lote: 01

Item: 01
Descrição: Programa de Controle Médico de Saúde Ocupacional. Elaboração, emissão e coordenação do Programa de Controle Médico de Saúde Ocupacional nos termos da Norma Regulamentadora 07 do MTE. Emissão do documento base abrangendo as Secretarias e Setores da Prefeitura da Estância de Atibaia. Preconizar os exames complementares e outras medidas preventivas e de acompanhamento da saúde dos trabalhadores de acordo a NR 7 e as especificações do Programa de Prevenção de Riscos Ambientais/Programa de Gerenciamento de Riscos Ocupacionais vigente. Deverá gerar os códigos do eSocial referente às tabelas e eventos da versão vigente
Unidade: Serviço
Valor Unitário: R$ 8.370,67

Item: 02
Descrição: Exame Admissional. Será obrigatoriamente realizado antes do trabalhador assumir suas atividades junto a Administração Municipal e terá por objetivo avaliar a aptidão física do candidato selecionado para o desempenho da função que assumirá no Município. Consistirá em avaliação clínica pelo Médico Examinador, a partir da realização deverá ser emitido o ASO - Atestado de Saúde Ocupacional. Os exames laboratoriais ou complementares, que o profissional responsável pela Coordenação do PCMSO julgar necessário, deverão ser descritos em Laudo prévio e serão providenciados pela Administração Municipal. Deverá gerar os códigos do eSocial

Assinado por 1 pessoa: LUIZ BENEDITO ROBERTO TORICELLI
Para verificar a validade das assinaturas, acesse https://atibaia.1doc.com.br/verificacao/ e informe o código D662-CDD7-0419-C685

Atos do Poder Executivo

referente às tabelas e eventos da versão vigente
Unidade: Serviço
Valor Unitário: R$ 39,06

Item: 03
Descrição: Exame de Retorno ao Trabalho. Será realizado quando o trabalhador ausentar-se por período igual ou superior a 30 (trinta) dias, por motivo de acidente de natureza ocupacional ou não, por doença de qualquer tipo e licença maternidade. Consistirá em avaliação clínica pelo Médico do Trabalho, a partir da realização deverá ser emitido o ASO - Atestado de Saúde Ocupacional. Os exames laboratoriais ou complementares, que o profissional responsável pela emissão do ASO julgar necessário, deverão ser descritos em Laudo prévio e serão providenciados pela Administração Municipal. Deverá gerar os códigos do eSocial referente às tabelas e eventos da versão vigente.
Unidade: Serviço
Valor Unitário: R$ 39,06

Item: 04
Descrição: Exame Demissional. Será realizado no desligamento do trabalhador do quadro funcional da Prefeitura da Estância de Atibaia. Consistirá em avaliação clínica pelo Médico do Trabalho, a partir da realização deverá ser emitido o ASO - Atestado de Saúde Ocupacional. Os exames laboratoriais ou complementares, que o profissional responsável pela emissão do ASO julgar necessário, deverão ser descritos em Laudo prévio e serão providenciados pela Administração Municipal. Deverá gerar os códigos do eSocial referente às tabelas e eventos da versão vigente.
Unidade: Serviço
Valor Unitário: R$ 39,06

Item: 05
Descrição: Exame de Encaminhamento para Perícia Médica - INSS. Será realizado quando o trabalhador apresentar atestado médico igual ou superior a 15 dias ou diante da somatória desses, com CID relacionado/decorrente ultrapassar 15 dias de afastamento. Inclusive Licença Maternidade. Consistirá em exame clínico e avaliação do relatório do médico assistente e/ou dos próprios atestados médicos que motivaram o afastamento. Deverá ser emitido relatório encaminhando o trabalhador para o INSS. Nos casos em que o relatório do médico assistente e/ou da perícia do INSS aponte para a readaptação e/ou realocação profissional, deverá ser emitido laudo circunstanciado diante do quadro de saúde, restrições, indicação do tipo de trabalho que deverá ser realizado. Estabelecer data para reavaliação. Deverá gerar os códigos do eSocial referente às tabelas e eventos da versão vigente
Unidade: Serviço
Valor Unitário: R$ 39,06

Item: 06
Descrição: Exame Periódico. Será realizado conforme a periodicidade estabelecida pela NR 7 e o PCMSO vigente. Consistirá em avaliação clínica pelo médico do trabalho e/ou médico examinador, avaliação dos exames complementares quando houver, emissão do ASO e caso seja detectada inconformidades na avaliação, obrigatoriamente deverá ser emitido relatório circunstanciado. Deverá gerar os códigos do eSocial referente às tabelas e eventos da versão vigente
Unidade: Serviço
Valor Unitário: R$ 39,06

PROCESSO N.º 42.568/2020
PREGÃO ELETRÔNICO Nº 003/21

Objeto: Registro de preço para eventual aquisição de pães, para consumo dos alunos da Rede Municipal de Ensino, com entregas parceladas por um período de 12 (doze) meses.
Validade do Registro de Preços: 12 meses (até 04/04/2022).
Órgão Gerenciador: Secretaria de Educação.

Ata de Registro de Preços n.º 121/2021
Empresa: COMERCIAL GORDES EIRELI.

COTA PRINCIPAL

Lote: 01
Descrição: Pão de forma integral. Ingredientes básicos: Farinha de trigo integral, farinha de trigo enriquecida com ferro e ácido fólico, fibra de trigo, cevada , açúcar, sal e gordura vegetal de palma, emulsificantes e melhorador de farinha: ácido ascórbico. Deverá ser rico em fibras. Conforme RDC 344 de 13/12/2002 e RDC 26 de 02/07/2015. Características físico-químicos por 100g do produto: VCT mínimo : 200 kcal, Carboidratos: mínimo de 40g , Proteína: mínima de 08g , Fibra alimentar mínimo 5 g , Umidade: máx. de 38 %,Gorduras totais: máx. de 3g , Gorduras saturadas : máxima 1,5 g Sódio: máximo de 540 mg . Conforme RDC 383 de 05/08/1999. Características Microbiológicas: Conforme RDC 12 de 02/01/2001e Toxicologia : RDC 383 de 05/08/1999 Validade mínima do Produto: 12 dias Embalagem primária em sacos plásticos de polipropileno, transparente, atóxico, lacrada, resistente, contendo 1 unidade de 500g. Embalagem secundária em caixas de papelão reforçada, lacradas, contendo de 5 a 6 unidades (2,5 a 3 kg). Rotulagem: Deverá seguir a legislação vigente
Unidade: PT
Marca: Reali junior
Valor Unitário: R$ 7,98

Lote: 02
Descrição: Pão tipo bisnaguinha tradicional. Ingredientes: Farinha de trigo enriquecida com ferro e ácido fólico, açúcar, gordura vegetal de palma, sal, fermento biológico, emulsificantes e melhorador de farinha(ácido ascórbico) .Deverá ser fonte de fibras. Conforme RDC 344 de 13/12/2002 e RDC 26 de 02/07/2015 Características físico-químicos por 100g do produto: VCT: mínimo de 300 kcal, Carboidratos : mínimo de 50g , Proteína :mínima de 8 g , Fibra alimentar: mínima de 1,5g . Umidade: máx. de 38 %, Gorduras totais máx. de 5 g , Gorduras saturadas: máx.de 2,5 g , Sódio: máximo de 540mg . Conforme RDC 383 de 05/08/1999. Característica Microbiológicas: Deverá seguir RDC 12 de 02/01/2001 Validade mínima do Produto: 12 dias Embalagem primária : Em sacos individuais de polipropileno, transparente, atóxico, resistente, lacrada, com aproximadamente 15 unidade de bisnaguinhas de 20g ou 300g. Embalagem secundária : Em caixas de papelão reforçada, lacradas, contendo 10 pacotes ou 3 kg. Rotulagem: Deverá seguir a legislação vigente
Unidade: UN
Marca: Reali junior
Valor Unitário: R$ 0,59

Lote: 03
Descrição: Pão tipo hot dog / hambúrguer integral. Ingredientes: Farinha de trigo integral, farinha de Trigo, enriquecida de Ácido Fólico e Ferro, Açúcar, fibra de Trigo, sal, cevada, fermento biológico, gordura vegetal de palma., emulsificantes e melhorado de farinha (ácido ascórbico). Deverá ser rico em fibras. Conforme RDC 344 de 13/12/2002 e RDC 26 de 02/07/2015. Características físico-químicos por 100g do produto: VCT mínimo de: 250 kcal, Carboidratos mínimo de: 45g, Proteína mínimo de 6g, fibra alimentar mínimo de 5g , Gorduras totais: máximo de: 3g, Gordura saturada : máximo 0,9g, Umidade : máximo de 38%, Sódio : máximo de: 540mg. Características Microbiológicas: Conforme RDC 12 de 02/01/2001

Assinado por 1 pessoa: LUIZ BENEDITO ROBERTO TORICELLI
Para verificar a validade das assinaturas, acesse https://atibaia.1doc.com.br/verificacao/ e informe o código D662-CDD7-0419-C685

Atos do Poder Executivo

e Toxicologia: Conforme RDC 383 de 05/08/1999. Validade mínima do Produto: 12 dias. Embalagem primária do produto em sacos individuais de polipropileno laminada, atóxico, resistente, lacrada, c/ 05 a 10 unidades de 50 grs. Embalagem secundária: caixas de papelão reforçada, lacradas contendo de 50 a 80 unidades de pães, com peso líquido total de 2,5 Kg a 4 kg. Rotulagem : Deverá seguir a legislação vigente.

Unidade: UN
Marca: Reali junior
Valor Unitário: R$ 1,13

Lote: 04

Descrição: Pão tipo hot dog /hambúrguer tradicional. Ingredientes: Farinha de trigo, enriquecida de Ácido Fólico e Ferro, açúcar, sal, fermento biológico, gordura vegetal de palma, glúten, emulsificantes e melhorador de farinha (ácido ascórbico). Deverá ser fonte de fibras. E enriquecido de vitaminas e minerais. Conforme RDC 344 de 13/12/2002, RDC 54 de 12/11/2012 e RDC 26 de 02/07/2015. Características físico-químicos por 100g do produto: VCT mín : 250 kcal, Carboidratos mínimo de: 50g , Proteína mínimo de: 08g , Fibra alimentar mínima de 1,5g Umidade máximo de: 38 %, Sódio máx. de : 540 mg, Gorduras totais máximo de : 2,5g Gorduras saturadas: máx 1,0g Características microbiológicas: Conforme RDC 12 de 02/01/2001 e Toxicologia : conforme RDC 383 de 05/08/1999. Validade mínima do Produto: 12 dias. Embalagem primária do produto em sacos individuais de polipropileno, laminada, atóxico, resistente, lacrada, c/ 06 a 08 unidades de 50g. Embalagem secundária: caixas de papelão reforçada, lacradas contendo de 60 a 80 unidades de pães, com peso líquido total de 2,5Kg a 4kg. Rotulagem: Deverá seguir a legislação vigente

Unidade: UN
Marca: Reali junior
Valor Unitário: R$ 1,13

COTA RESERVADA

Lote: 05

Descrição: Pão de forma integral. Ingredientes básicos: Farinha de trigo integral, farinha de trigo enriquecida com ferro e ácido fólico, fibra de trigo, cevada , açúcar, sal e gordura vegetal de palma, emulsificantes e melhorador de farinha: ácido ascórbico. Deverá ser rico em fibras. Conforme RDC 344 de 13/12/2002 e RDC 26 de 02/07/2015. Características físico-químicos por 100g do produto: VCT mínimo : 200 kcal, Carboidratos: mínimo de 40g , Proteína: mínima de 08g , Fibra alimentar mínimo 5 g , Umidade: máx. de 38 %,Gorduras totais: máx. de 3g , Gorduras saturadas : máxima 1,5 g Sódio: máximo de 540 mg . Conforme RDC 383 de 05/08/1999. Características Microbiológicas: Conforme RDC 12 de 02/01/2001e Toxicologia : RDC 383 de 05/08/1999 Validade mínima do Produto: 12 dias Embalagem primária em sacos plásticos de polipropileno, transparente, atóxico, lacrada, resistente, contendo 1 unidade de 500g. Embalagem secundária em caixas de papelão reforçada, lacradas, contendo de 5 a 6 unidades (2,5 a 3 kg). Rotulagem: Deverá seguir a legislação vigente

Unidade: PT
Marca: Reali junior
Valor Unitário: R$ 7,98

Lote: 06

Descrição: Pão tipo bisnaguinha tradicional. Ingredientes: Farinha de trigo enriquecida com ferro e ácido fólico, açúcar, gordura vegetal de palma, sal, fermento biológico, emulsificantes e melhorador de farinha(ácido ascórbico) .Deverá ser fonte de fibras. Conforme RDC 344 de 13/12/2002 e RDC 26 de 02/07/2015 Características físico-químicos por 100g do produto: VCT: mínimo de 300 kcal, Carboidratos : mínimo de 50g , Proteína :mínima de 8 g , Fibra alimentar: mínima de 1,5g . Umidade: máx. de 38 %, Gorduras totais máx. de 5 g , Gorduras saturadas: máx.de 2,5 g , Sódio: máximo de 540mg . Conforme RDC 383 de 05/08/1999. Característica Microbiológicas: Deverá seguir RDC 12 de 02/01/2001 Validade mínima do Produto: 12 dias Embalagem primária : Em sacos individuais de polipropileno, transparente, atóxico, resistente, lacrada, com aproximadamente 15 unidade de bisnaguinhas de 20g ou 300g. Embalagem secundária : Em caixas de papelão reforçada, lacradas, contendo 10 pacotes ou 3 kg. Rotulagem: Deverá seguir a legislação vigente

Unidade: UN
Marca: Reali junior
Valor Unitário: R$ 0,59

Lote: 07

Descrição: Pão tipo hot dog / hambúrguer integral. Ingredientes: Farinha de trigo integral, farinha de Trigo, enriquecida de Ácido Fólico e Ferro, Açúcar, fibra de Trigo, sal, cevada, fermento biológico, gordura vegetal de palma., emulsificantes e melhorado de farinha (ácido ascórbico). Deverá ser rico em fibras. Conforme RDC 344 de 13/12/2002 e RDC 26 de 02/07/2015. Características físico-químicos por 100g do produto: VCT mínimo de: 250 kcal, Carboidratos mínimo de: 45g, Proteína mínimo de 6g, fibra alimentar mínimo de 5g , Gorduras totais: máximo de: 3g, Gordura saturada : máximo 0,9g, Umidade : máximo de 38%, Sódio : máximo de: 540mg. Características Microbiológicas: Conforme RDC 12 de 02/01/2001 e Toxicologia: Conforme RDC 383 de 05/08/1999. Validade mínima do Produto: 12 dias. Embalagem primária do produto em sacos individuais de polipropileno laminada, atóxico, resistente, lacrada, c/ 05 a 10 unidades de 50 grs. Embalagem secundária: caixas de papelão reforçada, lacradas contendo de 50 a 80 unidades de pães, com peso líquido total de 2,5 Kg a 4 kg. Rotulagem : Deverá seguir a legislação vigente.

Unidade: UN
Marca: Reali junior
Valor Unitário: R$ 1,13

Lote: 08

Descrição: Pão tipo hot dog /hambúrguer tradicional. Ingredientes: Farinha de trigo, enriquecida de Ácido Fólico e Ferro, açúcar, sal, fermento biológico, gordura vegetal de palma, glúten, emulsificantes e melhorador de farinha (ácido ascórbico). Deverá ser fonte de fibras. E enriquecido de vitaminas e minerais. Conforme RDC 344 de 13/12/2002, RDC 54 de 12/11/2012 e RDC 26 de 02/07/2015. Características físico-químicos por 100g do produto: VCT mín : 250 kcal, Carboidratos mínimo de: 50g , Proteína mínimo de: 08g , Fibra alimentar mínima de 1,5g Umidade máximo de: 38 %, Sódio máx. de : 540 mg, Gorduras totais máximo de : 2,5g Gorduras saturadas: máx 1,0g Características microbiológicas: Conforme RDC 12 de 02/01/2001 e Toxicologia : conforme RDC 383 de 05/08/1999. Validade mínima do Produto: 12 dias. Embalagem primária do produto em sacos individuais de polipropileno, laminada, atóxico, resistente, lacrada, c/ 06 a 08 unidades de 50g. Embalagem secundária: caixas de papelão reforçada, lacradas contendo de 60 a 80 unidades de pães, com peso líquido total de 2,5Kg a 4kg. Rotulagem: Deverá seguir a legislação vigente

Unidade: UN
Marca: Reali junior
Valor Unitário: R$ 1,13

PROCESSO N.º 43.327/2020
PREGÃO ELETRÔNICO Nº 030/21

Objeto: Registro de preço para eventual prestação de serviços de arbitragem, nas diversas modalidades esportivas, a serem realizadas

Assinado por 1 pessoa: LUIZ BENEDITO ROBERTO TORICELLI
Para verificar a validade das assinaturas, acesse https://atibaia.1doc.com.br/verificacao/ e informe o código D662-CDD7-0419-C685

Atos do Poder Executivo

pelo Município de Atibaia/SP, de forma parcelada por um período de 12 (doze) meses.

Validade do Registro de Preços: 12 meses (até 04/04/2022).

Órgão Gerenciador: Secretaria de Esportes e Lazer.

Ata de Registro de Preços n.º 122/2021

Empresa: AAPR - ASSOCIACAO DE ARBITROS DE PIRACICABA E REGIAO.

Lote: 03

Descrição: Arbitragem para jogo de basquete - com 4 tempos de 10 minutos, conforme regras da Federação Internacional de Basquetebol - FIBA. para cada jogo será necessário uma equipe de arbitragem composta por 02 (dois) árbitro, 01 (hum) anotador e 01 (hum) cronometrista.

Unidade: Jogos

Valor Unitário: R$ 265,00

Lote: 04

Descrição: Arbitragem para jogo de futebol de campo - adulto, com 2 tempos de 45 minutos,conforme regras da Federação Internacional de Futebol - FIFA. para cada jogo será necessário uma equipe de arbitragem composta por 01 (hum) árbitro, 02 (dois) assistentes, e 01 (hum) oficial de mesa (anotador/cronometrista).

Unidade: Jogos

Valor Unitário: R$ 228,00

Ata de Registro de Preços n.º 123/2021

Empresa: CHRISTIAN ALMEIDA GALHARDO SIQUEIRA 08770335605.

Lote: 09

Descrição: Arbitragem para jogo de futebol de campo - sub 9, com 2 tempos de 20 minutos, conforme regras da Federação Internacional de Futebol - FIFA. para cada jogo será necessário uma equipe de arbitragem composta por 01 (hum) árbitro, 02 (dois) assistentes, e 01 (hum) oficial de mesa (anotador/cronometrista).

Unidade: Jogos

Valor Unitário: R$ 201,00

Ata de Registro de Preços n.º 124/2021

Empresa: DG ASSESSORIA E EVENTOS EIRELI.

Lote: 01

Descrição: Arbitragem para jogo de handebol - adulto - com 2 tempos de 30 minutos, conforme regras da Federação Internacional de Handebol - FIH. para cada jogo será necessário uma equipe de arbitragem composta por 02 (dois) árbitro, 01 (hum) anotador e 01 (hum) cronometrista.

Unidade: Jogos

Valor Unitário: R$ 190,00

Lote: 02

Descrição: Arbitragem para jogo de basquete - com 2 tempos de 15 minutos. para cada jogo será necessário uma equipe de arbitragem composta por 02 (dois) árbitro, 01 (hum) anotador e 01 (hum) cronometrista.

Unidade: Jogos

Valor Unitário: R$ 200,00

Lote: 05

Descrição: Arbitragem para jogo de futebol de campo - sub 11, com 2 tempos de 20 minutos, conforme regras da Federação Internacional de Futebol - FIFA para cada jogo será necessário uma equipe de arbitragem composta por 01 (hum) árbitro, 02 (dois) assistentes, e 01 (hum) oficial de mesa (anotador/cronometrista).

Unidade: Jogos

Valor Unitário: R$ 180,00

Lote: 06

Descrição: Arbitragem para jogo de futebol de campo - sub 13, com 2 tempos de 25 minutos, conforme regras da Federação Internacional de Futebol - FIFA. para cada jogo será necessário uma equipe de arbitragem composta por 01 (hum) árbitro, 02 (dois) assistentes, e 01 (hum) oficial de mesa (anotador/cronometrista).

Unidade: Jogos

Valor Unitário: R$ 190,00

Lote: 07

Descrição: Arbitragem para jogo de futebol de campo - sub 15, com 2 tempos de 30 minutos, conforme regras da Federação Internacional de Futebol - FIFA. para cada jogo será necessário uma equipe de arbitragem composta por 01 (hum) árbitro, 02 (dois) assistentes, e 01 (hum) oficial de mesa (anotador/cronometrista).

Unidade: Jogos

Valor Unitário: R$ 210,00

Lote: 08

Descrição: Arbitragem para jogo de futebol de campo - sub 17, com 2 tempos de 35 minutos, conforme regras da Federação Internacional de Futebol - FIFA. para cada jogo será necessário uma equipe de arbitragem composta por 01 (hum) árbitro, 02 (dois) assistentes, e 01 (hum) oficial de mesa (anotador/cronometrista).

Unidade: Jogos

Valor Unitário: R$ 210,00

Lote: 10

Descrição: Arbitragem para jogo de futebol society, com 2 tempos 20 minutos, conforme cbf7. para cada jogo será necessário uma equipe de arbitragem composta por 02 (dois) árbitro, 01 (hum) oficial de mesa (anotador/cronometrista).

Unidade: Jogos

Valor Unitário: R$ 215,00

Lote: 11

Descrição: Arbitragem para jogo de futebol society, com 2 tempos 25 minutos, conforme cbf7. para cada jogo será necessário uma equipe de arbitragem composta por 02 (dois) árbitro, 01 (hum) oficial de mesa (anotador/cronometrista).

Unidade: Jogos

Valor Unitário: R$ 190,00

Lote: 12

Descrição: Arbitragem para jogo de futevôlei, conforme cbfv. para cada jogo será necessário uma equipe de arbitragem composta por 02 (dois) árbitro, 01 (hum) oficial de mesa (anotador/cronometrista).

Unidade: Jogos

Valor Unitário: R$ 195,00

Lote: 13

Descrição: Arbitragem para jogo de futsal, com 2 tempos de 20 minutos, conforme regras da Federação Internacional de Futebol - FIFA. para cada jogo será necessário uma equipe de arbitragem composta por 02 (dois) árbitro, 01 (hum) anotador e 01 (hum) cronometrista.

Unidade: Jogos

Valor Unitário: R$ 180,00

Lote: 14

Descrição: Arbitragem para jogo de futsal, com 2 tempos de 20

Assinado por 1 pessoa: LUIZ BENEDITO ROBERTO TORICELLI
Para verificar a validade das assinaturas, acesse https://atibaia.1doc.com.br/verificacao/ e informe o código D662-CDD7-0419-C685

Atos do Poder Executivo

minutos. para cada jogo será necessário uma equipe de arbitragem composta por 02 (dois) árbitro, 01 (hum) anotador.
Unidade: Jogos
Valor Unitário: R$ 180,00

Lote: 15
Descrição: Arbitragem para jogo de handebol, com 2 tempos de 25 minutos. para cada jogo será necessário uma equipe de arbitragem composta por 02 (dois) árbitro, 01 (hum) anotador e 01 (hum) cronometrista.
Unidade: Jogos
Valor Unitário: R$ 230,00

Lote: 16
Descrição: Arbitragem para jogo de vôlei de praia, conforme regras da federação internacional de voleibol. para cada jogo será necessário uma equipe de arbitragem composta por 02 (dois) árbitro e 01 (hum) anotador.
Unidade: Jogos
Valor Unitário: R$ 265,00

Lote: 17
Descrição: Arbitragem para jogo de vôleibol de quadra, conforme regras da federação internacional de voleibol. para cada jogo será necessário uma equipe de arbitragem composta por 02 (dois) árbitro e 01 (hum) anotador.
Unidade: Jogos
Valor Unitário: R$ 240,00

PROCESSO N.º 049.003/2020
PREGÃO ELETRÔNICO Nº 048/21

Objeto: Registro de preço para eventual aquisição de insumos para diabetes mellitus, lista 43-20, com entregas parceladas por um período de 12 (doze) meses.
Validade do Registro de Preços: 12 meses (até 04/04/2022).
Órgão Gerenciador: Secretaria de Saúde.

Ata de Registro de Preços n.º 125/2021
Empresa: CIRURGICA SAO JOSE LTDA.

Lote: 01
Descrição: Tira reagente com área reativa para determinação quantitativa de glicemia. Tira reagente, uso único, com suporte plástico, com área reativa para determinação quantitativa de glicemia, utilizando metodologia enzimática ou similar, exceto as que utilizam metodologia gdh-pqq (glucose dehydrogenase pyrroloquinololinequinase), com leitura de reflectância, tecnologia de amperometria e apresentação do resultado através de monitor portátil auto codificado, sem a necessidade de calibração, sem chip ou tira de código, com display de lcd de fácil visualização com indicador de nível de bateria e detector automático da introdução da amostra. o método de análise deve apresentar linearidade na faixa de 20 a 600mg/dl, o resultado deve ser exibido em até 10 segundos após a aplicação do sangue total na tira. amostra de sangue de até 2 (dois) microlitros, aplicada diretamente na tira reativa, com enzima protegida, através de capilaridade. o monitor portátil deve possuir memória de, no mínimo, 400 testes e 1 (uma) porta usb para comunicação com microcomputador. deve possuir certificação iso 15197/2013. embalagem externa contendo a impressão do nome, cnpj do fabricante ou distribuidor, procedência, número de lote de fabricação, prazo de validade, número do registro no ministério da saúde e os dizeres venda proibida ao comércio. as tiras deverão estar acondicionadas em frascos que mantenham a integridade e o prazo de validade, até o momento de sua utilização, mesmo após abertos. prazo de validade de, no mínimo, 2/3 (dois terços) da validade total do item a contar da data da entrega.
Unidade: UN
Marca: Tiras Active
Valor Unitário: R$ 0,44

PROCESSO N.º 05.555/21
PREGÃO ELETRÔNICO Nº 055/21

Objeto: Registro de preço para eventual aquisição de material farmacológico/ medicamentos, de ações judiciais da Secretaria de Saúde sem indicação de marca, com entregas parceladas por um período de 12 (doze) meses - lista 04/21, com entregas parceladas, por um período 12 (doze) meses.
Validade do Registro de Preços: 12 meses (até 07/04/2022).
Órgão Gerenciador: Secretaria de Saúde.

Ata de Registro de Preços n.º 126/2021
Empresa: E L MACHADO MEDICAMENTOS LTDA.

Lote: 02
Descrição: Olanzapina 10 mg Comprimido.
Unidade: CO
Marca: Prati
Valor Unitário: R$ 0,55

Lote: 03
Descrição: Olanzapina 05 mg Comprimido.
Unidade: CO
Marca: Prati
Valor Unitário: R$ 0,99

PROCESSO N.º 06.169/21
PREGÃO ELETRÔNICO Nº 054/21

Objeto: Registro de preço para eventual aquisição de material de consumo (luva em borracha e máscara cirúrgica), destinado ao uso da Coordenadoria Especial De Solidariedade, com entregas parceladas, por um período de 12 (doze) meses.
Validade do Registro de Preços: 12 meses (até 07/04/2022).
Órgão Gerenciador: Coordenadoria Especial De Solidariedade.

Ata de Registro de Preços n.º 127/2021
Empresa: DUPAC COMERCIAL EIRELI.

Lote: 01
Descrição: Luva para procedimento não cirúrgico - tamanho grande, caixa com 100 unidades. Especificação técnica: luva para procedimento descartável; resistente fabricada com borracha nitrílica; ambidestra; tamanho g; alta sensibilidade. Acondicionado em embalagem reforçada e apropriada; que garanta a integridade do produto; rotulo com número de lote; data de fabricação/validade/ prazo; procedência.
Unidade: CX
Marca: Nitrylex Luvix
Valor Unitário: R$ 122,00

Lote: 02
Descrição: Luva para procedimento não cirúrgico - tamanho médio, caixa com 100 unidades. Especificação técnica: luva para procedimento descartável; resistente fabricada com borracha nitrílica; ambidestra; tamanho m; alta sensibilidade. Acondicionado em embalagem reforçada e apropriada; que garanta a integridade do produto; rotulo com número de lote; data de fabricação/validade/ prazo; procedência.

Assinado por 1 pessoa: LUIZ BENEDITO ROBERTO TORICELLI
Para verificar a validade das assinaturas, acesse https://atibaia.1doc.com.br/verificacao/ e informe o código D662-CDD7-0419-C685

Atos do Poder Executivo

Unidade: CX
Marca: Nitrylex Luvix
Valor Unitário: R$ 122,00

Ata de Registro de Preços n.º 128/2021
Empresa: SAGATI COMERCIO DE EQUIPAMENTOS DE SEGURANCA EIRELI.

Lote: 03
Descrição: Máscara cirúrgica descartável com elástico, especificação técnica: máscara de proteção; descartável; semi-facial (boca e nariz); confeccionada em polipropileno; camada tripla; atóxica; hipoalergênica; não estéril sem látex; confeccionada em máquina, fixação por elástico de15 cm de cada lado; embalagem primária: acondicionado em embalagem reforçada e apropriada; que garanta a integridade do produto; rotulo com número de lote; data de fabricação/validade/prazo; procedência; caixa com 50 ou 100 unidades.
Unidade: UN
Marca: RDM Flex / Genova
Valor Unitário: R$ 0,31

PROCESSO N.º 50.969/2020
PREGÃO ELETRÔNICO Nº 050/21

Objeto: Registro de preço para eventual aquisição de material farmacológico / medicamentos, de ações judiciais da Secretaria Municipal de Saúde com e sem indicação de marca, com entregas parceladas, pelo período de 12 (doze) meses.
Validade do Registro de Preços: 12 meses (até 07/04/2022).
Órgão Gerenciador: Secretaria de Saúde.

Ata de Registro de Preços n.º 129/2021
Empresa: AGLON COMERCIO E REPRESENTACOES LTDA.

Lote: 09
Descrição: Prasugrel, Cloridrato 10 mg comprimido revestido *** judicial *** Cloridrato de Prasugrel 10,98 mg, equivalente a 10 mg de Prasugrel comprimido revestido.
Unidade: CO
Marca: Eli Lilly
Valor Unitário: R$ 6,42

Ata de Registro de Preços n.º 130/2021
Empresa: DUPATRI HOSPITALAR COMERCIO, IMPORTACAO E EXPORTACAO LTDA.

Lote: 07
Descrição Oxcarbazepina 600 mg comprimido.
Unidade: CO
Marca: Ranbaxy
Valor Unitário: R$ 1,50

Lote: 08
Descrição: Oxibutinina, Cloridrato 5 mg comprimido, marca conforme determinação judicial: Retemic®.
Unidade: CO
Marca: Apsen
Valor Unitário: R$ 0,562

Ata de Registro de Preços n.º 131/2021
Empresa: INTERLAB FARMACEUTICA LTDA.

Lote: 13
Descrição: Sacubitril 49mg + Valsartana 51 mg comprimido revestido, Marca conforme determinação judicial: Entresto ®.
Unidade: CO
Marca: Novartis
Valor Unitário: R$ 3,22

Lote: 14
Descrição: Sacubitril 97 mg + Valsartana 103 mg comprimido revestido, cada comprimido revestido contém 97,2 mg de Sacubitril e 102,8 mg de valsartana como 226,206 mg de Sacubitril Valsartana Sódica Hidratada (equivalente a 200 mg de ácido anidro livre). Marca conforme determinação judicial: Entresto ®.
Unidade: CO
Marca: Novartis
Valor Unitário: R$ 3,22

Lote: 16
Descrição: Teriparatida 250 mcg/ml tubete 2,4ml com sistema de aplicação *** judicial *** (embalagem com uma caneta injetora descartável com cartucho de 2,4 ml, contendo 28 doses diárias de 20 mcg de teriparatida)
Unidade: UN
Marca: Eli Lilly
Valor Unitário: R$ 2.124,30

Ata de Registro de Preços n.º 132/2021
Empresa: PORTAL LTDA.

Lote: 11
Descrição: Trivaroxabana 15 mg - comprimido revestido. Marca conforme determinação judicial: Xarelto.
Unidade: CO
Marca: Bayer
Valor Unitário: R$ 5,89

PROCESSO N.º 52.139/2020
PREGÃO ELETRÔNICO Nº 049/21

Objeto: Registro de preço para eventual aquisição de medicamentos injetáveis, com entregas parceladas, pelo período de 12 (doze) meses.
Validade do Registro de Preços: 12 meses (até 12/04/2022).
Órgão Gerenciador: Secretaria de Saúde.

Ata de Registro de Preços n.º 133/2021
Empresa: CIRURGICA SAO JOSE LTDA.

Lote: 5
Descrição: Cloreto de potássio 19,1% ampola 10ml
Unidade: AM
Marca: Samtec
Valor Unitário: R$ 0,448

Lote: 12
Descrição: Efedrina , sulfato de 50 mg/ml - ampola 1 ml
Unidade: AM
Marca: União Química
Valor Unitário: R$ 1,995

Lote: 17
Descrição: Glicose 25% injetável ampola 10ml
Unidade: AM
Marca: Samtec
Valor Unitário: R$ 0,32

Lote: 18
Descrição: Glicose 50% injetável ampola 10ml

Assinado por 1 pessoa: LUIZ BENEDITO ROBERTO TORICELLI
Para verificar a validade das assinaturas, acesse https://atibaia.1doc.com.br/verificacao/ e informe o código D662-CDD7-0419-C685

Atos do Poder Executivo

Unidade: AM
Marca: Samtec
Valor Unitário: R$ 0,351

Lote: 19
Descrição: Haloperidol 5 mg injetável ampola 1ml
Unidade: AM
Marca: União Química
Valor Unitário: R$ 1,216

Lote: 24
Descrição: Meperidina (cloridrato de petidina) 50 mg/ml - ampola 2 ml
Unidade: AM
Marca: União Química
Valor Unitário: R$ 2,03

Lote: 28
Descrição: Ocitocina 5 ui/ml - ampola 1 ml
Unidade: AM
Marca: União Química
Valor Unitário: R$ 1,33

Lote: 34
Descrição: Tramadol cloridrato ampola de 1 ml com 50 mg
Unidade: UN
Marca: União Química
Valor Unitário: R$ 0,774

Ata de Registro de Preços n.º 134/2021
Empresa: COMERCIAL CIRURGICA RIOCLARENSE LTDA.

Lote: 07
Descrição: Dexametasona, Fosfato Dissódico de 4 mg/ml - ampola 2,5 ml.
Unidade: AM
Marca: Teuto
Valor Unitário: R$ 1,20

Lote: 09
Descrição: Diclofenaco Sódico 75 mg/3ml solução injetável.
Unidade: AM
Marca: Farmace
Valor Unitário: R$ 0,85

Lote: 21
Descrição: Hidrocortisona 100 mg injetável frampola 2ml.
Unidade: FRP
Marca: Teuto
Valor Unitário: R$ 2,25

Lote: 22
Descrição: Hidrocortisona 500 mg injetável frampola 4ml.
Unidade: FRP
Marca: Teuto
Valor Unitário: R$ 4,599

Lote: 31
Descrição: Teicoplanina 400 mg ev, pó para solução injetável 400 mg.
Unidade: FRP
Marca: Novafar
Valor Unitário: R$ 47,00

Ata de Registro de Preços n.º 135/2021
Empresa: CRISTALIA PRODUTOS QUIMICOS FARMACEUTICOS LTDA.

Lote: 04
Descrição: Biperideno 5 mg/ml ampola com 1ml.
Unidade: AM
Marca: Cristália
Valor Unitário: R$ 1,93

Lote: 14
Descrição: Etomidato 2 mg/ml - ampola 10 ml.
Unidade: AM
Marca: Cristália
Valor Unitário: R$ 17,00

Lote: 20
Descrição: Hidralazina 20 mg/ml - ampola 1 ml.
Unidade: AM
Marca: Cristália
Valor Unitário: R$ 4,80

Lote: 27
Descrição: Nitroglicerina 5 mg/ml - ampola 5 ml.
Unidade: AM
Marca: Cristália
Valor Unitário: R$ 28,88

Lote: 32
Descrição: Tenoxicam 20 mg pó para solução injetável frampola + diluente.
Unidade: FRP
Marca: Cristália
Valor Unitário: R$ 6,44

Ata de Registro de Preços n.º 136/2021
Empresa: FRAGNARI DISTRIBUIDORA DE MEDICAMENTOS LTDA.

Lote: 02
Descrição: Amiodarona, Cloridrato de 50 mg/ml - ampola 3 ml.
Unidade: AM
Marca: Hipolabor
Valor Unitário: R$ 2,20

Ata de Registro de Preços n.º 137/2021
Empresa: INOVAMED HOSPITALAR LTDA.

Lote: 08
Descrição: Diazepam 10 mg injetável ampola B1.
Unidade: AM
Marca: Santisa
Valor Unitário: R$ 0,54

Lote: 16
Descrição: Furosemida 20 mg injetável - ampola 2ml.
Unidade: AM
Marca: Santisa
Valor Unitário: R$ 0,579

Ata de Registro de Preços n.º 138/2021
Empresa: R&C DISTRIBUIDORA DE PRODUTOS FARMACEUTICOS EIRELI.

Lote: 25
Descrição: Metoclopramida 10 mg/2ml injetável ampola 2 ml.

Assinado por 1 pessoa: LUIZ BENEDITO ROBERTO TORICELLI
Para verificar a validade das assinaturas, acesse https://atibaia.1doc.com.br/verificacao/ e informe o código D662-CDD7-0419-C685

Atos do Poder Executivo

Unidade: AM
Marca: Santisa
Valor Unitário: R$ 0,599

Ata de Registro de Preços n.º 139/2021
Empresa: SOMA/SP PRODUTOS HOSPITALARES LTDA.

Lote: 10
Descrição: Dipirona 500 mg/ml injetável ampola 2ml
Unidade: AM
Marca: Farmace
Valor Unitário: R$ 0,75

Lote: 13
Descrição: Escopolamina , butilbrometo 20 mg/ml - ampola 1 ml
Unidade: AM
Marca: Farmace
Valor Unitário: R$ 1,50

Lote: 23
Descrição: Lidocaína 2% solução injetável frampola com 20ml
Unidade: FRP
Marca: Hypofarma
Valor Unitário: R$ 2,90

Lote: 29
Descrição: Omeprazol 40 mg - frasco ampola
Unidade: FRP
Marca: Blau
Valor Unitário: R$ 29,45

Lote: 30
Descrição: Solução de cloreto de sódio a 0,9% ampola com 10ml
Unidade: AM
Marca: Farmace
Valor Unitário: R$ 0,295

Ata de Registro de Preços n.º 140/2021
Empresa: VALINPHARMA COMERCIO E REPRESENTACOES LTDA.

Lote: 01
Descrição: Aminofilina 24 mg/ml - ampola 10 ml.
Unidade: AM
Marca: Farmace
Valor Unitário: R$ 1,204

PROCESSO N.º 04.681/21
PREGÃO ELETRÔNICO Nº 057/21

Objeto: Registro de preço para eventual aquisição de medicamentos para atendimento a Demandas Judiciais, Lista 01/2021, com entregas parceladas por um período de 12 (doze) meses.
Validade do Registro de Preços: 12 meses (até 13/04/2022).
Órgão Gerenciador: Secretaria de Saúde.

Ata de Registro de Preços n.º 141/2021
Empresa: CM HOSPITALAR S.A.

Lote: 01
Descrição: Colestiramina envelope com 4 g.
Unidade: EV
Marca: Moksha 8
Valor Unitário: R$ 4,81

Ata de Registro de Preços n.º 142/2021
Empresa: BIOHOSP PRODUTOS HOSPITALARES S.A.

Lote: 02
Descrição: Dapagliflozina + Cloridrato de Metformina 5 mg/1000 mg comprimido revestido de liberação prolongada, contém 6,15 mg de Dapagliflozina Propanodiol, equivalente a 5 mg de Dapagliflozina e 1005,04 mg de Cloridrato de Metformina de liberação prolongada, equivalente a 1000 mg de metformina base. Marca conforme determinação judicial: Xigduo XR.
Unidade: CO
Marca: Astrazeneca
Valor Unitário: R$ 1,958

PROCESSO N.º 41.814/2020
PREGÃO ELETRÔNICO Nº 013/21

Objeto: Registro de preço para eventual aquisição de luvas de borracha, material de copa e cozinha, e materiais de limpeza e higienização, destinadas ao consumo nas diversas Secretarias da Prefeitura da estância de Atibaia, pelo período de 12 (doze) meses.
Validade do Registro de Preços: 12 meses (até 13/04/2022).
Órgão Gerenciador: Secretaria de Administração.

Ata de Registro de Preços n.º 143/2021
Empresa: CASA DA SOGRA COMERCIO VAREJISTA LTDA.

LOTES EXCLUSIVOS

Lote: 09
Descrição: Dispenser para papel higiênico, em material ABS na cor cinza/branca com capacidade para rolo de 300 m.
Unidade: UND
Marca: Nobre
Valor Unitário: R$ 24,50

Lote: 10
Descrição: Dispenser para papel toalha. Dispenser para papel toalha interfolhas em material ABS; dimensões 320 mm Altura x 250 mm largura x 130 mm profundidade; na cor branco; abertura e fechamento de pressão; para utilização de papel toalha de 03 dobras/02 dobras de 23 cm X 23 cm.
Unidade: UND
Marca: Nobre
Valor Unitário: R$ 29,20

Lote: 21
Descrição: Vassoura de nylon n.05 cabo montado. Vassoura de nylon nº 05, base de plástico, com cabo de madeira, revestido, rosqueável, cerdas de nylon resistentes e em grandes quantidades. Medida aproximada do cabo: 120 cm
Unidade: UND
Marca: Silva
Valor Unitário: R$ 8,30

Ata de Registro de Preços n.º 144/2021
Empresa: DZ7 COMERCIAL EIRELI.

LOTES EXCLUSIVOS

Lote: 03
Descrição: Balde plástico com capacidade de 20 litros, com alça de alumínio.
Unidade: UND
Marca: Arqplast

Assinado por 1 pessoa: LUIZ BENEDITO ROBERTO TORICELLI
Para verificar a validade das assinaturas, acesse https://atibaia.1doc.com.br/verificacao/ e informe o código D662-CDD7-0419-C685

Atos do Poder Executivo

Valor Unitário: R$ 10,22

Lote: 20
Descrição: Rodo plástico duplo - 40 cm. Rodo com cepa de polipropileno de alta resistência com sistema de rosca para fixação do cabo; cepa medindo 40 cm. Borracha: eva, dupla de alta maciez e absorção, com espessura mínima de 3,5 mm em cada borracha. Cabo de madeira com rosca para fixação na base e revestimento em polipropileno. Comprimento mínimo do cabo 120 cm.
Unidade: UND
Marca: Art Vassouras
Valor Unitário: R$ 4,19

Ata de Registro de Preços n.º 145/2021
Empresa: IRINEU VALENTIM TONELOTTO.

LOTES EXCLUSIVOS

Lote: 04
Descrição: Cesto de lixo para escritório tipo madeira.
Unidade: UND
Marca: Souza
Valor Unitário: R$ 12,00

Lote: 06
Descrição: Dispenser para álcool em gel. Em plástico ABS; com capacidade de 800 ml na cor branca/cinza. Formato retangular com medidas aproximadas de 28,5 x 12,5 x 11 cm. Acionamento por válvula de pressão - acompanhado de acessórios para fixação na parede com visor para inserção do nível do produto.
Unidade: UND
Marca: Bellplus
Valor Unitário: R$ 23,30

Lote: 11
Descrição: Esponja de louça dupla face. Composição: Espuma de Poliuretano e fibra sintética com abrasivo, agente anti-microbiano. Tamanho aproximado: 110 mm x 75 mm x 23 mm constando na embalagem.
Unidade: UND
Marca: Bettanim
Valor Unitário: R$ 0,61

Lote: 12
Descrição: Filtro de papel n.103, Capacidade: 800 ml. Caixa com 30 Unidades.
Unidade: CAIXA
Marca: Brigita
Valor Unitário: R$ 2,70

Lote: 14
Descrição: Luva de borracha antiderrapante tamanho G. Forrada/flocada internamente, antiderrapante, 100% látex de borracha natural. Cor: amarela. - Constando no produto (E.P.I) o número do C.A.(Certificação de Aprovação) válido emitido pelo Ministério do Trabalho e Emprego(Ministério da Economia/Secretaria de Trabalho) e Lote de Fabricação.
Unidade: PAR
Marca: Bettanim
Valor Unitário: R$ 3,09

Lote: 19
Descrição: Pano de copa. Medida aproximada: 48 cm x 78 cm. Tecido 100% Algodão. Constando medidas e tipo de tecido na etiqueta do produto. Desenhado, tecido resistente e com acabamento nas bordas.
Unidade: UND
Marca: RS
Valor Unitário: R$ 2,41

Ata de Registro de Preços n.º 146/2021
Empresa: KLOOS DISTRIBUIDORA DE MATERIAIS EIRELLI.

LOTES EXCLUSIVOS

Lote: 07
Descrição: Dispenser para copo de água. Dispenser tubular acrílico, borda metálica, vertical, capacidade p/ 100 copos de 180 ml.
Unidade: UND
Marca: Trilha
Valor Unitário: R$ 14,18

Lote: 08
Descrição: Dispenser para copo de café. Dispenser tubular acrílico, borda metálica, vertical, capacidade p/ 100 copos de 50 ml.
Unidade: UND
Marca: Trilha
Valor Unitário: R$ 10,80
PROCESSO N.º 03.589/21
PREGÃO ELETRÔNICO Nº 060/21

Objeto: Registro de preço para eventual aquisição de medicamentos do componente básico da assistência farmacêutica, Lista 02-2021, com entregas parceladas por um período de 12 (doze) meses.
Validade do Registro de Preços: 12 meses (até 18/04/2022).
Órgão Gerenciador: Secretaria de Saúde.

Ata de Registro de Preços n.º 147/2021
Empresa: SOMA/SP PRODUTOS HOSPITALARES LTDA.

Lote: 11
Descrição: Sulfato Ferroso 25 mg/ml solução oral frasco com 30ml.
Unidade: FR
Marca: Pharmascience
Valor Unitário: R$ 1,00

PROCESSO N.º 39.806/2020
PREGÃO ELETRÔNICO Nº 059/21

Objeto: Registro de preço para eventual prestação de serviços de exames de diagnósticos por imagem, radiografia panorâmica e tomografia computadorizada de feixe cônico, para atender as necessidades da Secretaria Municipal de Saúde, de forma parcelada, por um período de 12 (doze) meses.
Validade do Registro de Preços: 12 meses (até 18/04/2022).
Órgão Gerenciador: Secretaria de Saúde.

Ata de Registro de Preços n.º 148/2021
Empresa: CLINICA DE RADIOLOGIA ATIMAGEM LTDA

Lote: 01
Descrição: Exame de RX panorâmico odontológico.
Unidade: SE
Valor Unitário: R$ 54,00

Lote: 02
Descrição: Tomografia computadorizada tipo Cone Beam.
Unidade: SE
Valor Unitário: R$ 196,00

Assinado por 1 pessoa: LUIZ BENEDITO ROBERTO TORICELLI
Para verificar a validade das assinaturas, acesse https://atibaia.1doc.com.br/verificacao/ e informe o código D662-CDD7-0419-C685

Atos do Poder Executivo

PROCESSO N.º 24.745/2020
PREGÃO ELETRÔNICO Nº 068/21

Objeto: Registro de preço para eventual aquisição de material de EPI (trabalho em altura e botas pretas e brancas) para os servidores desta Prefeitura, em cumprimento a lei 6.514/77, port. 3.214/78, NR6 e NR35 do Ministério do Trabalho e Emprego, com entregas parceladas, por um período de 12 (doze) meses.
Validade do Registro de Preços: 12 meses (até 25/04/2022).
Órgão Gerenciador: Secretaria de Recursos Humanos.

Ata de Registro de Preços n.º 149/2021
Empresa: TATICO EQUIPAMENTOS DE SEGURANCA LTDA.

Lote: 01

, Item: 01
Descrição: Cinturão de segurança tipo paraquedista - dielétrico tam g, confeccionado em material sintético poliéster 45 mm de largura. Com alta tenacidade, alta resistência, flexível e resistente a abrasão. com acolchoamento na região lombar, pernas/coxas. dotado de 4 pontos de ancoragem através de argolas em "d" em aço forjado e galvanizado. Contendo dois elementos de engate (argolas "d") para conexão lateral (trabalho de posicionamento), localizados na lateralmente na cintura. uma argola "d" para conexão dorsal. um ponto de conexão no peito/peitoral. dotado de seis fivelas duplas para regulagem/ajuste, ombros peito cintura e pernas. as partes metálicas devem possuir revestimento dielétrico. equipamento em conformidade com a NBR 15836/10 ou versão mais recente. Certificado de Aprovação (CA) emitido e valido no Ministério do Trabalho e Emprego. o produto deve possuir aprovação do INMETRO. tamanho g.
Unidade: UN
Marca: Hércules
Valor Unitário: R$ 439,00

Item: 02
Descrição: Cinturão de segurança tipo paraquedista - dielétrico tam m, confeccionado em material sintético poliéster 45 mm de largura. Com alta tenacidade, alta resistência, flexível e resistente a abrasão. com acolchoamento na região lombar, pernas/coxas. Dotado de 4 pontos de ancoragem através de argolas em "d" em aço forjado e galvanizado. contendo dois elementos de engate (argolas "d") para conexão lateral (trabalho de posicionamento), localizados na lateralmente na cintura. uma argola "d" para conexão dorsal. um ponto de conexão no peito/peitoral. dotado de seis fivelas duplas para regulagem/ajuste, ombros peito cintura e pernas. as partes metálicas devem possuir revestimento dielétrico. equipamento em conformidade com a NBR 15836/10 ou versão mais recente. Certificado de Aprovação (CA) emitido e valido no Ministério do Trabalho e Emprego. o produto deve possuir aprovação do INMETRO. tamanho m.
Unidade: UN
Marca: Hércules
Valor Unitário: R$ 439,00

Item: 03
Descrição: Cinturão de segurança tipo paraquedista tam g, confeccionado em material sintético poliéster 45 mm de largura. Com alta tenacidade, alta resistência, flexível e resistente a abrasão. Com acolchoamento na região lombar, pernas/coxas. dotado de 4 pontos de ancoragem através de argolas em "d" em aço forjado e galvanizado. contendo dois elementos de engate (argolas "d") para conexão lateral (trabalho de posicionamento), localizados na lateralmente na cintura. uma argola "d" para conexão dorsal. um ponto de conexão no peito/peitoral. dotado de seis fivelas duplas para regulagem/ajuste, ombros peito cintura e pernas. em conformidade com a NBR 15836/10 ou versão mais recente. Certificado de Aprovação (CA) emitido e valido no Ministério doTrabalho e Emprego. o produto deve possuir aprovação do INMETRO. tamanho g.
Unidade: UN
Marca: Hércules
Valor Unitário: R$ 110,00

Item: 04
Descrição: Cinturão de segurança tipo paraquedista tam m, confeccionado em material sintético poliéster 45 mm de largura. Com alta tenacidade, alta resistência, flexível e resistente a abrasão. Com acolchoamento na região lombar, pernas/coxas. Dotado de 4 pontos de ancoragem através de argolas em "d" em aço forjado e galvanizado. contendo dois elementos de engate (argolas "d") para conexão lateral (trabalho de posicionamento), localizados na lateralmente na cintura. uma argola "d" para conexão dorsal. um ponto de conexão no peito/peitoral. dotado de seis fivelas duplas para regulagem/ajuste, ombros peito cintura e pernas. em conformidade com a NBR 15836/10 ou versão mais recente. Certificado de Aprovação (CA) emitido e valido no Ministério doTrabalho e Emprego. o produto deve possuir aprovação do INMETRO. tamanho m.
Unidade: UN
Marca: Hércules
Valor Unitário: R$ 109,00

Item: 05
Descrição: Dispositivo trava-quedas autoblocante, deslizante confeccionado em aço para uso em corda poliamida de 12 mm com prolongador em poliéster e mosquetão tipo gancho com dupla trava de segurança. Deslizante para ascensão e descensão. Duplo travamento no corpo. Trava de posicionamento. Alavanca de posicionamento para subir e descer livremente. Conector em aço. Equipamento a ser utilizado em conjunto com o cinturão de segurança tipo paraquedista dos itens 01, 02, 03 e 04 deste lote. O trava-quedas deve estar de acordo com a especificação do certificado de aprovação emitido pelo MTE do item 01, 02, 03 e 04 deste lote. Atender a NBR 14626/10. O produto deve possuir aprovação do INMETRO.
Unidade: UN
Marca: Hércules
Valor Unitário: R$ 1.439,38

Item: 06
Descrição: Talabarte de posicionamento, confeccionado em corda de poliamida 14 mm, revestido com mangueira contra atrito, com regulador de distância inoxidável, conector dupla trava e conector oval fechamento com rosca. o conjunto cinturão de segurança e talabarte de posicionamento devem estar de acordo com a especificação do certificado de aprovação emitido pelo MTE. Em conformidade com NBR 15835/2010 e NBR 15837/2010 ou versão atualizada. Compatível com o item 01, 02, 03 e 04 do lote 1. O produto deve possuir aprovação do INMETRO.
Unidade: UN
Marca: Hércules
Valor Unitário: R$ 236,00

Item: 07
Descrição: Talabarte duplo em y, confeccionado em material sintético poliéster, comprimento de 1 m compactado/comprimido e 1,30 a 1,50 m distendido. absorvedor de energia com gancho olhal dupla trava abertura de 18 mm. dotado de 2 mosquetões de segurança confeccionados em aço, 55 mm. com trava dupla, fixados através de costura reforçada a ser utilizado em conjunto com o cinturão de segurança tipo paraquedista dos itens 03 e 04 do lote 1. o talabarte em y deve estar de acordo com a especificação do certificado de

Assinado por 1 pessoa: LUIZ BENEDITO ROBERTO TORICELLI
Para verificar a validade das assinaturas, acesse https://atibaia.1doc.com.br/verificacao/ e informe o código D662-CDD7-0419-C685

Atos do Poder Executivo

aprovação emitido pelo MTE dos itens 03 e 04 deste lote e com a ABNT NBR 18834/10 ou versão mais recente. o produto deve possuir aprovação do INMETRO.
Unidade: UN
Marca: Hércules
Valor Unitário: R$ 196,00

Item: 08
Descrição: Talabarte duplo em y dielétrico, confeccionado em material sintético poliéster, comprimento de 1 m compactado/ comprimido e 1,30 a 1,50 m distendido. absorvedor de energia com gancho olhal dupla trava, abertura de 18 mm. dotado de 2 mosquetões de segurança confeccionados em aço, 55 mm com trava dupla, fixados através de costura reforçada a ser utilizado em conjunto com o cinturão de segurança tipo paraquedista dos itens 01 e 02 do lote 01. as partes metálicas devem possuir revestimento diélétrico. o talabarte em y deve estar de acordo com a especificação do certificado de aprovação emitido pelo MTE dos itens 01 e 02 deste lote e com a ABNT NBR 18834/10 ou versão mais recente. o produto deve possuir aprovação do INMETRO.
Unidade: UN
Marca: Hércules
Valor Unitário: R$ 980,00

Lote: 03

Item: 01
Descrição: Calçado de segurança tipo bota de borracha n.36, calçado de segurança tipo bota de borracha nº 36. na cor preta, impermeável, cano longo 38,5 centímetros, com forro 100% algodão, sem bico de aço, cor do solado preto em polímero plástico pvc/filme nitrílico, antiderrapante, calcanhar reforçado com ranhuras para facilitar o descalce. o produto deve possuir certificado de aprovação do ministério do trabalho e emprego válido no momento da licitação e no ato da entrega. marcação do ca em caracteres indeléveis e visíveis no epi.
Unidade: PR
Marca: Italbotas
Valor Unitário: R$ 45,79

Item: 02
Descrição: Calçado de segurança tipo bota de borracha n.37, calçado de segurança tipo bota de borracha nº 37. na cor preta, impermeável, cano longo 38,5 centímetros, com forro 100% algodão, sem bico de aço, cor do solado preto em polímero plástico pvc/filme nitrílico, antiderrapante, calcanhar reforçado com ranhuras para facilitar o descalce.o produto deve possuir certificado de aprovação do ministério do trabalho e emprego válido no momento da licitação e no ato da entrega. marcação do ca em caracteres indeléveis e visíveis no epi.
Unidade: PR
Marca: Italbotas
Valor Unitário: R$ 45,79

Item: 03
Descrição: Calçado de segurança tipo bota de borracha n.38, calçado de segurança tipo bota de borracha nº 38. na cor preta, impermeável, cano longo 38,5 centímetros, com forro 100% algodão, sem bico de aço, cor do solado preto em polímero plástico pvc/filme nitrílico, antiderrapante, calcanhar reforçado com ranhuras para facilitar o descalce. o produto deve possuir certificado de aprovação do ministério do trabalho e emprego válido no momento da licitação e no ato da entrega. marcação do ca em caracteres indeléveis e visíveis no epi.
Unidade: PR
Marca: Italbotas
Valor Unitário: R$ 45,79

Item: 04
Descrição: Calçado de segurança tipo bota de borracha n.39, calçado de segurança tipo bota de borracha nº 39. na cor preta, impermeável, cano longo 38,5 centímetros, com forro 100% algodão, sem bico de aço, cor do solado preto em polímero plástico pvc/filme nitrílico, antiderrapante, calcanhar reforçado com ranhuras para facilitar o descalce.o produto deve possuir certificado de aprovação do ministério do trabalho e emprego válido no momento da licitação e no ato da entrega. marcação do ca em caracteres indeléveis e visíveis no epi.
Unidade: PR
Marca: Italbotas
Valor Unitário: R$ 45,79

Item: 05
Descrição: Calçado de segurança tipo bota de borracha n.40, calçado de segurança tipo bota de borracha nº 40. na cor preta, impermeável, cano longo 38,5 centímetros, com forro 100% algodão, sem bico de aço, cor do solado preto em polímero plástico pvc/filme nitrílico, antiderrapante, calcanhar reforçado com ranhuras para facilitar o descalce. o produto deve possuir certificado de aprovação do ministério do trabalho e emprego válido no momento da licitação e no ato da entrega. marcação do ca em caracteres indeléveis e visíveis no epi.
Unidade: PR
Marca: Italbotas
Valor Unitário: R$ 45,79

Item: 06
Descrição: Calçado de segurança tipo bota de borracha n.41, calçado de segurança tipo bota de borracha nº 41. na cor preta, impermeável, cano longo 38,5 centímetros, com forro 100% algodão, sem bico de aço, cor do solado preto em polímero plástico pvc/filme nitrílico, antiderrapante, calcanhar reforçado com ranhuras para facilitar o descalce. o produto deve possuir certificado de aprovação do ministério do trabalho e emprego válido no momento da licitação e no ato da entrega. marcação do ca em caracteres indeléveis e visíveis no epi.
Unidade: PR
Marca: Italbotas
Valor Unitário: R$ 45,79

Item: 07
Descrição: Calçado de segurança tipo bota de borracha n.42, calçado de segurança tipo bota de borracha nº 42. na cor preta, impermeável, cano longo 38,5 centímetros, com forro 100% algodão, sem bico de aço, cor do solado preto em polímero plástico pvc/filme nitrílico, antiderrapante, calcanhar reforçado com ranhuras para facilitar o descalce. o produto deve possuir certificado de aprovação do ministério do trabalho e emprego válido no momento da licitação e no ato da entrega. marcação do ca em caracteres indeléveis e visíveis no epi.
Unidade: PR
Marca: Italbotas
Valor Unitário: R$ 45,79

Item: 08
Descrição: Calçado de segurança tipo bota de borracha n.43, calçado de segurança tipo bota de borracha nº 43. na cor preta, impermeável, cano longo 38,5 centímetros, com forro 100% algodão, sem bico de aço, cor do solado preto em polímero plástico pvc/filme nitrílico, antiderrapante, calcanhar reforçado com ranhuras para

Assinado por 1 pessoa: LUIZ BENEDITO ROBERTO TORICELLI
Para verificar a validade das assinaturas, acesse https://atibaia.1doc.com.br/verificacao/ e informe o código D662-CDD7-0419-C685

Atos do Poder Executivo

facilitar o descalce. o produto deve possuir certificado de aprovação do ministério do trabalho e emprego válido no momento da licitação e no ato da entrega. marcação do ca em caracteres indeléveis e visíveis no epi.
Unidade: PR
Marca: Italbotas
Valor Unitário: R$ 45,79

Item: 09
Descrição: Calçado de segurança tipo bota de borracha n.44, calçado de segurança tipo bota de borracha nº 44. na cor preta, impermeável, cano longo 38,5 centímetros, com forro 100% algodão, sem bico de aço, cor do solado preto em polímero plástico pvc/filme nitrílico, antiderrapante, calcanhar reforçado com ranhuras para facilitar o descalce. o produto deve possuir certificado de aprovação do ministério do trabalho e emprego válido no momento da licitação e no ato da entrega. marcação do ca em caracteres indeléveis e visíveis no epi.
Unidade: PR
Marca: Italbotas
Valor Unitário: R$ 45,79

Item: 10
Descrição: Calçado de segurança tipo bota de borracha n.45, calçado de segurança tipo bota de borracha nº 45. na cor preta, impermeável, cano longo 38,5 centímetros, com forro 100% algodão, sem bico de aço, cor do solado preto em polímero plástico pvc/filme nitrílico, antiderrapante, calcanhar reforçado com ranhuras para facilitar o descalce. o produto deve possuir certificado de aprovação do ministério do trabalho e emprego válido no momento da licitação e no ato da entrega. marcação do ca em caracteres indeléveis e visíveis no epi.
Unidade: PR
Marca: Italbotas
Valor Unitário: R$ 45,79

Lote: 04

Item: 01
Descrição: Calçado de segurança tipo bota de borracha n.34 branco, calçado de segurança tipo bota de borracha nº 34. cor branca, impermeável, cano longo 38,5 centímetros, com forro 100% algodão, sem bico de aço, cor do solado branco em polímero plástico pvc/ filme nitrílico, antiderrapante, calcanhar reforçado com ranhuras para facilitar o descalce. o produto deve possuir certificado de aprovação do ministério do trabalho e emprego válido no momento da licitação e no ato da entrega. marcação do ca em caracteres indeléveis e visíveis no epi.
Unidade: PR
Marca: Italbotas
Valor Unitário: R$ 48,76

Item: 02
Descrição: Calçado de segurança tipo bota de borracha n.35 branco, calçado de segurança tipo bota de borracha nº 35. cor branca, impermeável, cano longo 38,5 centímetros, com forro 100% algodão, sem bico de aço, cor do solado branco em polímero plástico pvc/ filme nitrílico, antiderrapante, calcanhar reforçado com ranhuras para facilitar o descalce. o produto deve possuir certificado de aprovação do ministério do trabalho e emprego válido no momento da licitação e no ato da entrega. marcação do ca em caracteres indeléveis e visíveis no epi.
Unidade: PR
Marca: Italbotas
Valor Unitário: R$ 48,76

Item: 03
Descrição: Calçado de segurança tipo bota de borracha n.36 branco, calçado de segurança tipo bota de borracha nº 36. cor branca, impermeável, cano longo 38,5 centímetros, com forro 100% algodão, sem bico de aço, cor do solado branco em polímero plástico pvc/ filme nitrílico, antiderrapante, calcanhar reforçado com ranhuras para facilitar o descalce. o produto deve possuir certificado de aprovação do ministério do trabalho e emprego válido no momento da licitação e no ato da entrega. marcação do ca em caracteres indeléveis e visíveis no epi.
Unidade: PR
Marca: Italbotas
Valor Unitário: R$ 48,76

Item: 04
Descrição: Calçado de segurança tipo bota de borracha n.37 branco, calçado de segurança tipo bota de borracha nº 37. cor branca, impermeável, cano longo 38,5 centímetros, com forro 100% algodão, sem bico de aço, cor do solado branco em polímero plástico pvc/ filme nitrílico, antiderrapante, calcanhar reforçado com ranhuras para facilitar o descalce. o produto deve possuir certificado de aprovação do ministério do trabalho e emprego válido no momento da licitação e no ato da entrega. marcação do ca em caracteres indeléveis e visíveis no epi.
Unidade: PR
Marca: Italbotas
Valor Unitário: R$ 48,76

Item: 05
Descrição: Calçado de segurança tipo bota de borracha n.38 branco, calçado de segurança tipo bota de borracha nº 38. cor branca, impermeável, cano longo 38,5 centímetros, com forro 100% algodão, sem bico de aço, cor do solado branco em polímero plástico pvc/ filme nitrílico, antiderrapante, calcanhar reforçado com ranhuras para facilitar o descalce. o produto deve possuir certificado de aprovação do ministério do trabalho e emprego válido no momento da licitação e no ato da entrega. marcação do ca em caracteres indeléveis e visíveis no epi.
Unidade: PR
Marca: Italbotas
Valor Unitário: R$ 48,76

Item: 06
Descrição: Calçado de segurança tipo bota de borracha n.39 branco, calçado de segurança tipo bota de borracha nº 39. cor branca, impermeável, cano longo 38,5 centímetros, com forro 100% algodão, sem bico de aço, cor do solado branco em polímero plástico pvc/ filme nitrílico, antiderrapante, calcanhar reforçado com ranhuras para facilitar o descalce. o produto deve possuir certificado de aprovação do ministério do trabalho e emprego válido no momento da licitação e no ato da entrega. marcação do ca em caracteres indeléveis e visíveis no epi.
Unidade: PR
Marca: Italbotas
Valor Unitário: R$ 48,76

Item: 07
Descrição: Calçado de segurança tipo bota de borracha n.40 branco, calçado de segurança tipo bota de borracha nº 40. cor branca, impermeável, cano longo 38,5 centímetros, com forro 100% algodão, sem bico de aço, cor do solado branco em polímero plástico pvc/ filme nitrílico, antiderrapante, calcanhar reforçado com ranhuras para facilitar o descalce. o produto deve possuir certificado de aprovação do ministério do trabalho e emprego válido no momento da licitação e

Assinado por 1 pessoa: LUIZ BENEDITO ROBERTO TORICELLI
Para verificar a validade das assinaturas, acesse https://atibaia.1doc.com.br/verificacao/ e informe o código D662-CDD7-0419-C685

Atos do Poder Executivo

no ato da entrega. marcação do ca em caracteres indeléveis e visíveis no epi.
Unidade: PR
Marca: Italbotas
Valor Unitário: R$ 48,76

Item: 08
Descrição: Calçado de segurança tipo bota de borracha n.41 branco, calçado de segurança tipo bota de borracha nº 41. cor branca, impermeável, cano longo 38,5 centímetros, com forro 100% algodão, sem bico de aço, cor do solado branco em polímero plástico pvc/ filme nitrílico, antiderrapante, calcanhar reforçado com ranhuras para facilitar o descalce. o produto deve possuir certificado de aprovação do ministério do trabalho e emprego válido no momento da licitação e no ato da entrega. marcação do ca em caracteres indeléveis e visíveis no epi.
Unidade: PR
Marca: Italbotas
Valor Unitário: R$ 48,76

Item: 09
Descrição: Calçado de segurança tipo bota de borracha n.42 branco, calçado de segurança tipo bota de borracha nº 42. cor branca, impermeável, cano longo 38,5 centímetros, com forro 100% algodão, sem bico de aço, cor do solado branco em polímero plástico pvc/ filme nitrílico, antiderrapante, calcanhar reforçado com ranhuras para facilitar o descalce. o produto deve possuir certificado de aprovação do ministério do trabalho e emprego válido no momento da licitação e no ato da entrega. marcação do ca em caracteres indeléveis e visíveis no epi.
Unidade: PR
Marca: Italbotas
Valor Unitário: R$ 48,76

Item: 10
Descrição: Calçado de segurança tipo bota de borracha n.43 branco, calçado de segurança tipo bota de borracha nº 43. cor branca, impermeável, cano longo 38,5 centímetros, com forro 100% algodão, sem bico de aço, cor do solado branco em polímero plástico pvc/ filme nitrílico, antiderrapante, calcanhar reforçado com ranhuras para facilitar o descalce. o produto deve possuir certificado de aprovação do ministério do trabalho e emprego válido no momento da licitação e no ato da entrega. marcação do ca em caracteres indeléveis e visíveis no epi.
Unidade: PR
Marca: Italbotas
Valor Unitário: R$ 48,76

Item: 11
Descrição: Calçado de segurança tipo bota de borracha n.44 branco, calçado de segurança tipo bota de borracha nº 44. cor branca, impermeável, cano longo 38,5 centímetros, com forro 100% algodão, sem bico de aço, cor do solado branco em polímero plástico pvc/ filme nitrílico, antiderrapante, calcanhar reforçado com ranhuras para facilitar o descalce. o produto deve possuir certificado de aprovação do ministério do trabalho e emprego válido no momento da licitação e no ato da entrega. marcação do ca em caracteres indeléveis e visíveis no epi.
Unidade: PR
Marca: Italbotas
Valor Unitário: R$ 48,76

PROCESSO N.º 48.509/2020
PREGÃO ELETRÔNICO Nº 044/21

Objeto: Registro de preço para eventual aquisição de material de higiene (condicionador, sabonete, esponja e shampoo), destinados ao uso dos alunos das Creches Municipais e Comunitárias da Rede Municipal de Ensino, com entregas parceladas, por um período de 12 (doze) meses.
Validade do Registro de Preços: 12 meses (até 26/04/2022).
Órgão Gerenciador: Secretaria de Educação.

Ata de Registro de Preços n.º 150/2021
Empresa: COMERCIAL MANGILI & SILVA LTDA.

Lote: 01
Descrição: Condicionador. Condicionador para bebês fórmula suave que desembaraça os fios, sem álcool; livre de corantes e parabenos; sem irritar os olhos; testado dermatologicamente; hipoalergênico; ph balanceado; conteúdo mínimo: 200 ml.
Unidade: UN
Marca: Rillo Kids
Valor Unitário: R$ 5,80

Lote: 03
Descrição: Sabonete líquido infantil. Sabonete líquido para bebês fórmula suave para peles sensíveis; hipoalergênico; sem álcool; base vegetal e glicerina 100% natural; sem ingredientes de origem animal; PH fisiológico, mantendo o equilíbrio natural da pele, evitando ressecamentos; testado dermatologicamente; conteúdo mínimo: 200ml
Unidade: UN
Marca: Rillo Kids
Valor Unitário: R$ 6,05

Lote: 04
Descrição: Shampoo. Shampoo para bebês; sem corantes, sem irritar os olhos; dermatologicamente testado; PH balanceado, sem álcool; sem ingredientes de origem animal; fórmula com tensoativos vegetais; hipoalergênico; conteúdo mínimo: 200ml
Unidade: UN
Marca: Rillo Kids
Valor Unitário: R$ 5,65

Ata de Registro de Preços n.º 151/2021
Empresa: BONI DISTRIBUIDORA DE PRODUTOS DE LIMPEZA E EMBALAGENS.

Lote: 02
Descrição: Esponja de banho infantil macia média. Esponja para bebês, macia e delicada.
Unidade: UN
Marca: Superpro
Valor Unitário: R$ 1,95

PROCESSO N.º 02.648/21
PREGÃO ELETRÔNICO Nº 041/21

Objeto: Registro de preço para eventual aquisição de lixeiras, com entregas parceladas, por um período de 12 (doze) meses.
Validade do Registro de Preços: 12 meses (até 26/04/2022).
Órgão Gerenciador: Secretaria de Educação.

Ata de Registro de Preços n.º 152/2021
Empresa: KLOOS DISTRIBUIDORA DE MATERIAIS EIRELLI.

Lote: 01

Assinado por 1 pessoa: LUIZ BENEDITO ROBERTO TORICELLI
Para verificar a validade das assinaturas, acesse https://atibaia.1doc.com.br/verificacao/ e informe o código D662-CDD7-0419-C685

Atos do Poder Executivo

Descrição: Lixeira com pedal: - confeccionada em polipropileno de alta densidade; - com tampa acionada por pedal; - capacidade - 50 litros.
Unidade: UN
Marca: Lar
Valor Unitário: R$ 114,00

Ata de Registro de Preços n.º 153/2021
Empresa: ALLPEMA SERVIÇO E COMERCIO DE FERRAGENS E FERRAMENTAS LTDA

Lote: 02
Descrição: Lixeira plástica com pedal: - 100 litros; - cor branca; - confeccionada em polipropileno de alta densidade; - com tampa acionada por pedal; - com rodas que permitam movimentação; - dimensões aproximadas altura: 927 mm - largura 555 mm - comprimento: 530 mm.
Unidade: UN
Marca: JSN
Valor Unitário: R$ 291,00

PROCESSO N.º 00.699/21
PREGÃO ELETRÔNICO Nº 053/21

Objeto: Registro de preço para eventual aquisição de Alimento nutricionalmente completo, Dieta para nutrição enteral, Dieta semielementar, Fórmula alimentar e Fórmula infantil, Lista 01/2021, destinado aos serviços da Central de Nutrição da Secretaria Municipal de Saúde, de forma parcelada, por um período de 12 (doze) meses.
Validade do Registro de Preços: 12 meses (até 28/04/2022).
Órgão Gerenciador: Secretaria de Saúde.

Ata de Registro de Preços n.º 154/2021
Empresa: CIRURGICA SAO JOSE LTDA.

Lote: 01
Descrição: Alimento nutricionalmente completo e balanceado em pó, para crianças até 10 anos normocalórico na diluição padrão. Composição nutricional: proteínas de 10% a 13%, carboidratos de 50% a 55% e gorduras de 34% a 36%. Podendo conter probióticos em sua composição. Acondicionamento: latas contendo de 300 a 400 gramas.
Unidade: LT
Marca: Nestle
Valor Unitário: R$ 20,70

Lote: 02
Descrição: Dieta para nutrição enteral ou oral em pó, oligomérica, nutricionalmente completa. Sem fibras, sem lactose e sem glúten. Normocalórica, proteínas de 14 a 16%, contendo tcm. Dieta de rápida absorção, indicada para pacientes com dificuldade de digestão e absorção, diarreia de difícil controle e insuficiência pancreática. Embalagem contendo no mínimo 400 gramas. ref: Peptimax ou Peptamen.
Unidade: LT
Marca: Nestle
Valor Unitário: R$ 70,00

Lote: 05
Descrição: Fórmula alimentar líquida para uso enteral ou oral nutricionalmente completa, com adição de fibras normoprotéica e normocalórica, com adição de fibras (no mínimo 15 g/l). deverá conter 100% de proteína isolada de soja como fonte proteica. acondicionamento: embalagem (1 litro) longa vida com fechamento em rosca ou sistema fechado acompanhado de adaptador para envase. (ref. Isosource Soya Fiber).
Unidade: FR
Marca: Nestle
Valor Unitário: R$ 12,42

Lote: 06
Descrição: Fórmula alimentar líquida para uso enteral ou oral nutricionalmente completa, com adição de fibras. Normoproteica, normolipídica, normocalórica (1.2 kcal/ml), com fibras (mínimo de 15 g/litro), baixa osmolaridade, isenta de lactose, sacarose e glúten, à base de proteína isolada de soja e maltodextrina, pronto para consumo. acondicionamento: sistema aberto (1 litro), embalagem longa vida com sistema de fechamento. ref: Fiber Source, Isosource Soya Fiber.
Unidade: FR
Marca: Nestle
Valor Unitário: R$ 12,42

Lote: 09
Descrição: Fórmula alimentar líquida para uso enteral ou oral, nutricionalmente completa, normoprotéica, normolipídica e normocalórica (1.2 kcal/ml). Normolipídica, de baixa osmolaridade, isenta de lactose, sacarose e glúten, à base de proteína isolada de soja e maltodextrina, pronto para consumo. acondicionamento: sistema aberto (1 litro), embalagem longa vida com sistema de fechamento. ref: Trophic Basic ou Isosource Soya.
Unidade: FR
Marca: Nestle
Valor Unitário: R$ 10,35

Ata de Registro de Preços n.º 155/2021
Empresa: ROSILENE VIEIRA LOPES EPP.

Lote: 04
Descrição: Fórmula alimentar líquida para uso enteral ou oral, nutricionalmente completa, adicionada de fibras (mínimo de 11 g por litro), normocalórica, normoproteica. deverá conter 100% de caseinato de cálcio como fonte de proteína. acondicionamento: embalagem (1 litro) longa vida com fechamento em rosca. ref. Isosource Mix, Jevity.
Unidade: UN
Marca: Nestle
Valor Unitário: R$ 24,41

Ata de Registro de Preços n.º 156/2021
Empresa: FRESENIUS KABI BRASIL LTDA.

Lote: 07
Descrição: Fórmula alimentar líquida para uso enteral ou oral, nutricionalmente completa para pacientes renais em diálise, normolipídica e hipercalórica (1,5 a 2.0 kcal/mol). embalagem de no mínimo 200 ml. isento de lactose e glúten, hipercalórica (1,5 a 2,0 kcal/ml), proteínas (14 a 18%) e normolipídica. embalagem de no mínimo 200 ml.
Unidade: FR
Marca: Fresenius Kabi
Valor Unitário: R$ 6,75

Secretaria de Administração, aos 18 dias do mês de Janeiro de 2022.

Talita Graziella Dall Commune Botelho Gatti
Chefe de Divisão de Registro de Preços.

Assinado por 1 pessoa: LUIZ BENEDITO ROBERTO TORICELLI
Para verificar a validade das assinaturas, acesse https://atibaia.1doc.com.br/verificacao/ e informe o código D662-CDD7-0419-C685

Edital de Notificação

A Prefeitura da Estância de Atibaia, através da sua Secretaria de Mobilidade e Planejamento Urbano, com amparo nas Leis Complementares Nº 298/1999 atualizada pela lei complementar 859/21 e 237/97, NOTIFICA os contribuintes abaixo relacionados a efetuar(em) o(s) seguinte(s) serviço(s) no(s) imóvel(eis) de sua propriedade no prazo de 30 dias, contados a partir da publicação deste edital:

Notificação	1Doc	Nome Responsável	Local do Imóvel	Bairro	Assunto
832/21	Fisc. 2.361/21	Jorge Tadaoki Saito	Rua Hortencia, n° 0. Quadra: 14. Lote: 01	Parque Fernao Dias	Construção da Calçada.
864/21	Fisc. 2.473/21	Henrique Fuentes Martinez (não CPF)	Rua Figueira, 155. Quadra: 64. Lote: 10 e 11	Jardim Imperial	Reparos na Calçada.
871/21	Fisc. 871/21	Alex Tavares / Carla Fabiana Brasileiro	Rua Diamantina, 159. Quadra: 13. Lote: 07, 08 P SL 01	Jardim Imperial	Remoção de Material de Construção Depositados na Calçada/Passeio Público.
872/21	Fisc. 2.079/21	Nataniel Demetrio Vicente – Espolio	Avenida Brasil. Quadra: PJKO. Lote: 534	Jardim Estancia Brasil – 3ª Gleba	Construção da Calçada.
882/21	Fisc. 1.735/21	Paulo Sanches Munhoz – Espolio / Amelia Manzotti Sanches	Rua Jose Pires de Oliveira, 245 x Rua Bento Soares. Áreas: A, B, C	Vila Boa Esperança / Tanque	Remover Rampa na Sarjeta/Calçada.
895/21		Otelo Luiz Fossa	Rua Guaruja. Quadra: 17. Lote: 10	Jardim Paulista	Efetuar reparo na calçada
920/21		Carmen Lucia Oliveira Ferraz / Isaias Dela Marta	Rua dos Cravos, 410. Quadra: 05. Lote: 15	Vale das Flores	Remover Material de Construção e Entulho Depositados na Calçada/Passeio Público.

Outras informações poderão ser obtidas no Divisão de Fiscalização e Controle de Mobilidade Urbana, situado à Rua Castro Fafe, 295, 2º Piso, Parque Jerônimo de Camargo, Atibaia-SP, ou pelo telefone 4418-7800.

Gerson Luis da Cruz
Divisão de Fiscalização
e Controle de Mobilidade Urbana

Assinado por 1 pessoa: LUIZ BENEDITO ROBERTO TORICELLI
Para verificar a validade das assinaturas, acesse https://atibaia.1doc.com.br/verificacao/ e informe o código D662-CDD7-0419-C685

Atos do Poder Executivo

EDITAL DE MULTA

Referente ao AIM 8205
Fiscalização 3.034/20

A Prefeitura da Estância de Atibaia com amparo do artigo 5º e 8º da Lei Complementar Nº 298/99, notifica o(a) Sr.(a) **Milton Fagundes,** com endereço de correspondência na **Rua Almirante Protogenes, nº 179 AP 92 – Jardim – Santo André/SP** que a partir da publicação desta fica penalizada com auto de infração e multa, no valor correspondente a **150 UVRM´S**, pelo não atendimento da notificação de nº **FMU 1074/20** referentes a **Construção da calçada** do imóvel de sua propriedade situado a **Rua das Figueiras, Quadra: F, Lote: 04 e 05 – Jardim dos Pinheiros - Atibaia/SP** devendo efetuar o recolhimento do valor devido ou apresentar defesa no prazo de **30 (trinta) dias.**
O não atendimento deste, haverá prosseguimento do processo, sujeito às sanções previstas pela Legislação Vigente.
Outras informações poderão ser obtidas na Divisão de Fiscalização e Controle de Mobilidade Urbana, sito à Rua Castro Fafe, 295, 2º Piso, Parque Jerônimo de Camargo, Atibaia-SP, ou pelo telefone 4418-7800.

Gerson Luis da Cruz
Divisão de Fiscalização e
Controle de Mobilidade Urbana

EDITAL DE MULTA

Referente ao AIM 8266
Fiscalização 2.234/21

A Prefeitura da Estância de Atibaia com amparo do artigo 5º e 8º da Lei Complementar Nº 298/99, notifica o(a) Sr.(a) Rafael Erlich Joseph**,** com endereço de correspondência na **Rua Sorocaba, nº 981 – Jardim Paulista – Atibaia/SP** que a partir da publicação desta fica penalizada com auto de infração e multa, no valor correspondente a **150 UVRM´S**, pelo não atendimento da notificação de nº **FMU 0422/21** referentes a **Construção da calçada** do imóvel de sua propriedade situado a **Rua Casa Branca nº 67, Quadra: 45, Lote: 12 e 13 – Jardim Paulista - Atibaia/SP** devendo efetuar o recolhimento do valor devido ou apresentar defesa no prazo de **30 (trinta) dias.**
O não atendimento deste, haverá prosseguimento do processo, sujeito às sanções previstas pela Legislação Vigente.
Outras informações poderão ser obtidas na Divisão de Fiscalização e Controle de Mobilidade Urbana, sito à Rua Castro Fafe, 295, 2º Piso, Parque Jerônimo de Camargo, Atibaia-SP, ou pelo telefone 4418-7800.

Gerson Luis da Cruz
Divisão de Fiscalização e
Controle de Mobilidade Urbana

Secretaria de Saúde

PORTARIA 03/2022 - SAU
13 de Janeiro de 2022

O ORDENADOR DE DESPESA DA SECRETARIA MUNICIPAL DE SAÚDE, no uso de suas atribuições legais que lhe são conferidas pelo Decreto nº 8.116 de 12 de Janeiro de 2017 REALIZA a adequação orçamentária, nos termos do que dispõe o § 3º do artigo 10º da Lei 4782 de 07 de julho de 2021, como segue:
DE:
626 24.400.10.302.0097.2.137.339039.01.3100000 ….. R$ 50.000,00

PARA:
625 24.400.10.302.0097.2.137.339036.01.3100000 ..... R$ 50.000,00

Justificativa: remanejamento de dotação se faz necessário para atender a adequação orçamentária para despesas com contratação de serviços técnicos profissionais para atendimento aos Mandados Judiciais.

Esta portaria entra em vigor na data da sua publicação**.**
Atibaia, aos 13 de Janeiro de 2022.

Paulo Cesar Magro Andrade
Secretário Municipal de Saúde Interino

Secretaria de Obras Públicas

PORTARIA Nº 02/2022 – SOP
17 de JANEIRO de 2022

O ORDENADOR DA DESPESA DA SECRETARIA DE OBRAS PÚBLICAS, no uso de suas atribuições legais que lhe são conferidas pelo decreto n° 8.116 de 12 de janeiro de 2017. **REALIZA** a adequação orçamentária nos termos do que dispõe o parágrafo 3° do artigo 10° da Lei 4.782 de 07 de julho de 2021, como segue:

DE: FICHA744
27.101.15.451.0071.2.177.449051.01.1100000 ..... R$ 1.045,00

PARA: FICHA 745
27.101.15.451.0071.2.177.449052.01.1100000 ..... R$ 1.045,00

Justificativa: Tal remanejamento de dotação se faz necessária para atender despesas com o Processo Eletrônico nº 1355/2022 que versa sobre a aquisição de um purificador de água com duas torneiras para ser utilizado na copa coletiva da Secretaria de Obras Públicas.

Esta portaria entre em vigor na data de sua publicação.
Secretaria de Obras Públicas, aos 17 de JANEIRO de 2022

Eng.º Daniel Carreiro de Teves
Secretário de Obras Públicas

Assinado por 1 pessoa: LUIZ BENEDITO ROBERTO TORICELLI
Para verificar a validade das assinaturas, acesse https://atibaia.1doc.com.br/verificacao/ e informe o código D662-CDD7-0419-C685

Atos do Poder Executivo

Secretaria de Assistência e Desenvolvimento Social

CONSELHO MUNICIPAL DOS DIREITOS DA PESSOA IDOSA

RESOLUÇÃO Nº 01/2022

Dispõe sobre deliberação do calendário de reuniões ordinárias do CMDPI para o exercício do ano de 2022.

O Conselho Municipal de Direitos da Pessoa Idosa – CMDPI, conforme atribuições elencadas nos Art. 13 e 14 da Lei Municipal nº 4805/21 de 22 de outubro de 2021:

RESOLVE:

Art. 1º - Tornar Público o Calendário de Reuniões Ordinárias previsto para o ano de 2022;

Art. 2º - Fica determinado que a reunião do CMDPI ocorrerá ***toda última terça-feira de cada mês***, na Casa dos Conselhos, *podendo ser o local alterado ou as reuniões ocorrerem de forma virtual, caso seja necessário;*

Art. 3º - As reuniões terão início às 9h e o tempo de duração de duas horas;

Art. 4º - Reuniões Extraordinárias poderão ser marcadas para deliberações em qualquer situação que se fizer necessária;

Art. 5º - Ficam registradas as datas previstas de acordo com o que segue abaixo:

JAN	FEV	MAR	ABR	MAI	JUN	JUL	AGO	SET	OUT	NOV	DEZ
25	22	29	26	31	28	26	30	27	25	29	27

Atibaia, 18 de janeiro de 2022.

Carolina Moreno Castillo
Presidente do CMDPI

Assinado por 1 pessoa: LUIZ BENEDITO ROBERTO TORICELLI
Para verificar a validade das assinaturas, acesse https://atibaia.1doc.com.br/verificacao/ e informe o código D662-CDD7-0419-C685

Atos do Poder Executivo

Secretaria de Desenvolvimento Econômico

PLEM –PLANO DE EMERGÊNCIA EM AERÓDROMO

PRAI – PROCEDIMENTO DE REMOÇÃO DE AERONAVES INOPERANTES E DESINTERDIÇÃO DE PISTA

AEROPORTO DE ATIBAIA

OACI: SDTB / Público

Versão 02: janeiro de 2022

Elaborado por: Célio Cardinalli e Thiago Franco de Oliveira.

Cargo/função: Chefe da Defesa Civil e Engenheiro da Defesa Civil, respectivamente.

Telefone: (11) 4411-0714

Aprovado por: Ubiracy Martinez.

Cargo/função: Chefe de Divisão de Gestão do Aeródromo.

Telefone: (11) 9 9747-0102.

Assinado por 1 pessoa: LUIZ BENEDITO ROBERTO TORICELLI
Para verificar a validade das assinaturas, acesse https://atibaia.1doc.com.br/verificacao/ e informe o código D662-CDD7-0419-C685

Atos do Poder Executivo

EMERGÊNCIA EM AERÓDROMO- PLEM

1. Identificação

Aeródromo		**Cidade**	**UF**	**Código OACI**
Aeródromo Municipal		Atibaia	SP	SCTB
Nome do operador do aeródromo	**Nome do Gestor do AD (RBAC 153.23)**		**Telefone de contato do Gestor**	
Prefeitura da Estância de Atibaia	Ubiracy Martinez		(11) 99747-0102	

2. Órgãos envolvidos, direta ou indiretamente no atendimento à emergência Aeroportuária.

2.1 Recursos internos:

Recurso	**Nome do responsável**	**Telefone de contato**
Administrador do Aeródromo	Ubiracy Martinez	(11) 99747-0102

2.2 Empresas aéreas que operam no Aeródromo:

Nome da empresa	**Nome do responsável**	**Tel. de contato**
Cheyenne Manutenção de Aeronaves Ltda (Hangar 07)	Noburo Yoshida	(11) 97334-8613
Trike Ícaros Indústria Aeronáutica Ltda (Hangar 09)	Luiz Delfino Favero	(11) 99642-1714
Looping Escola de Aviação Leve LTDA ME	Marcos Antônio dos Santos Silva	(11) 97021-1561

2.3 Recursos internos (Existentes na localidade do Aeródromo):

Recurso	**Telefone de contato**	**Atribuição**	**Tempo de resposta**
Corpo de Bombeiros	(11) 4412-6262 193	Combate a incêndio em aeronaves e dependências do Aeródromo, resgate de vítimas em locais de difícil acesso e retirada de vítimas presas em ferragens.	08 minutos
Serviço médico de emergência-SAMU	(11) 4882-9870 192	Primeiro atendimento, estabilização e remoção de vítimas aos centros médicos de referência.	10 minutos
Polícia Militar	(11) 4412-8319 190	Preservar o local do acidente até a chegada das equipes de perícia pertinentes.	10 minutos
Polícia Civil	(11) 4412-8593 (11) 4412-3615	Instaurar inquérito, acionar e/ou fazer a perícia de sua competência.	06 minutos
Polícia Militar Rodoviária Estadual	(11) 4411-0264 (11) 4412-0269	Preservar o local do acidente, viabilizando a chegada, saída e atendimento pelas equipes de socorro às vítimas na área de sua responsabilidade.	10 minutos
Polícia Rodoviária Federal	(11) 4412-3116 (11) 4412-2055	Preservar o local do acidente, viabilizando a chegada, saída e atendimento às vítimas pelas equipes de socorro na área de sua responsabilidade.	08 minutos
Instituto Médico Legal - IML	(11) 4034-3722	Remoção de vítimas fatais do local do acidente. Identificação de vítimas	45 minutos
Defesa Civil	(11) 4402-7414	Apoio logístico para as equipes de socorro e verificação da segurança de estruturas sinistradas.	10 minutos
Secretaria do Meio Ambiente	(11) 4418-7800	Verificação de danos ambientais	20 minutos

Assinado por 1 pessoa: LUIZ BENEDITO ROBERTO TORICELLI
Para verificar a validade das assinaturas, acesse https://atibaia.1doc.com.br/verificacao/ e informe o código D662-CDD7-0419-C685

Secretaria de serviços	(11) 4414-9999	Desobstrução da pistado Aeródromo	10 minutos
Arteris	0800-283-0381	Preservar o local do acidente, viabilizando a chegada, saída, saída e atendimento pelas equipes de socorro ás vítimas na área de sua responsabilidade	50 minutos
Comissão Nacional de Emergência Nuclear- (CNEN) – Divisão de Atendimento a Emergências Radiológicas (DIEME).	Segunda a sexta horário comercial: (21) 2442-8521 Plantão 24 horas (21) 99769-7313 (21) 99872-4624	Acionado somente se houver emergência radiológica	N/A
Segundo Serviço Regional de Investigação e Prevenção de Acidentes Aeroportuários (SERIPA).	Chefe do SERIPA ll: (81) 99435-7866 Oficial de sobreaviso: (11) 99161-2232 Graduado de sobreaviso (81) 99197-7909 Permanência-de-dia ao SERIPA ll: (81) 2129-7277	Investigação de acidentes aeronáuticos da aviação civil em sua área de jurisdição	N/A
Departamento de Defesa Animal	(11) 4413-9696	Remoção de animais	30 minutos

N/A – Não se aplica o tempo de resposta, devido à característica específica de operação do órgão.

2.1 Recursos disponíveis na Rede Médico Hospitalar.

Instituição	Ambulâncias	Leitos	Médicos	Telefone	Tempo de resposta
Santa Casa de Atibaia	02	15	05	(11) 4411-0062 (11) 4411-3233	10 minutos
Hospital Albert Sabin	01	07	04	(11) 4414-5000	10 minutos
Hospital Novo Atibaia	01	02	17	(11) 4414-6000	30 minutos

3. Identificação e contato do responsável pelo acionamento do PLEM

Nome	**Função**	**Telefone**	**E-mail**
Ubiracy Martinez	Chefe de Divisão de Gestão do Aeródromo	(11) 9 9747-0102	umartinez@atibaia.sp.gov.br

Assinado por 1 pessoa: LUIZ BENEDITO ROBERTO TORICELLI
Para verificar a validade das assinaturas, acesse https://atibaia.1doc.com.br/verificacao/ e informe o código D662-CDD7-0419-C685

Atos do Poder Executivo

4. Procedimentos para emergências Aeroportuárias: Fluxogramas e Acionamentos.

4.1 Fluxogramas para emergências com aeronaves em voo ou em solo (Condição de urgência de socorro e emergências médicas a bordo de aeronaves).

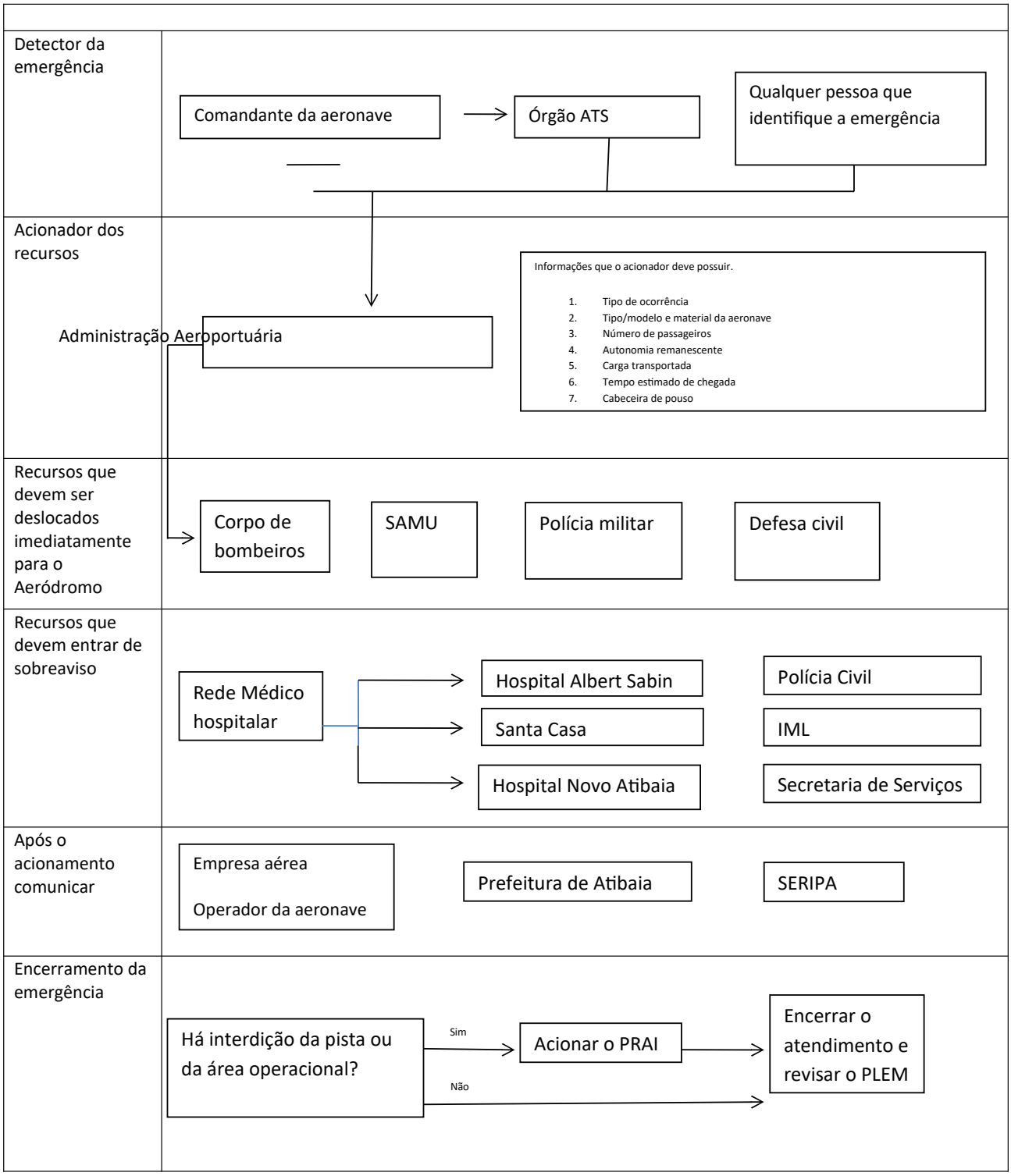

Assinado por 1 pessoa: LUIZ BENEDITO ROBERTO TORICELLI
Para verificar a validade das assinaturas, acesse https://atibaia.1doc.com.br/verificacao/ e informe o código D662-CDD7-0419-C685

Atos do Poder Executivo

4.2 Emergências com queda de aeronaves em áreas aquáticas (Rio Atibaia e córregos próximos), pantanosas ou de difícil acesso, em especial junto à cabeceira sul da pista.

Fluxogramas e Acionamentos.

O Corpo de Bombeiros, após o acionamento deverá efetuar o resgate das vítimas, verificar e solicitar os recursos necessários para a remoção dos escombros que ficará sob a responsabilidade da Secretaria de Serviços que deverá iniciar este procedimento apenas após a liberação dos órgãos competentes.

Detector da emergência

- Comandante da aeronave
- Qualquer pessoa que identifique a emergência

Acionador dos recursos

- Administração Aeroportuária

Informações que o acionador deve possuir.

1. Tipo de ocorrência
2. Tipo/modelo da aeronave
3. Número de passageiros
4. Carga transportada
5. Local da queda

Recursos que devem ser deslocados imediatamente para o local da queda

- Corpo de bombeiros
- SAMU
- Polícia militar
- Defesa civil

Recursos que devem entrar de sobreaviso

- Rede Médico hospitalar
  - Hospital Albert Sabin
  - Santa Casa
  - Hospital Novo Atibaia
- Polícia Civil
- IML
- Secretaria de Serviços

Após o acionamento comunicar

- Empresa aérea
- Proprietário da aeronave
- Prefeitura de Atibaia
- SERIPA

Encerramento da emergência

- Há interdição da pista ou da área operacional?
  - Sim → Acionar o PRAI → Encerrar o atendimento e revisar o PLEM
  - Não → Encerrar o atendimento e revisar o PLEM

Assinado por 1 pessoa: LUIZ BENEDITO ROBERTO TORICELLI
Para verificar a validade das assinaturas, acesse https://atibaia.1doc.com.br/verificacao/ e informe o código D662-CDD7-0419-C685

Atos do Poder Executivo

5. Emergências médicas em geral.

5.1 Fluxograma para o atendimento às emergências médicas em geral.

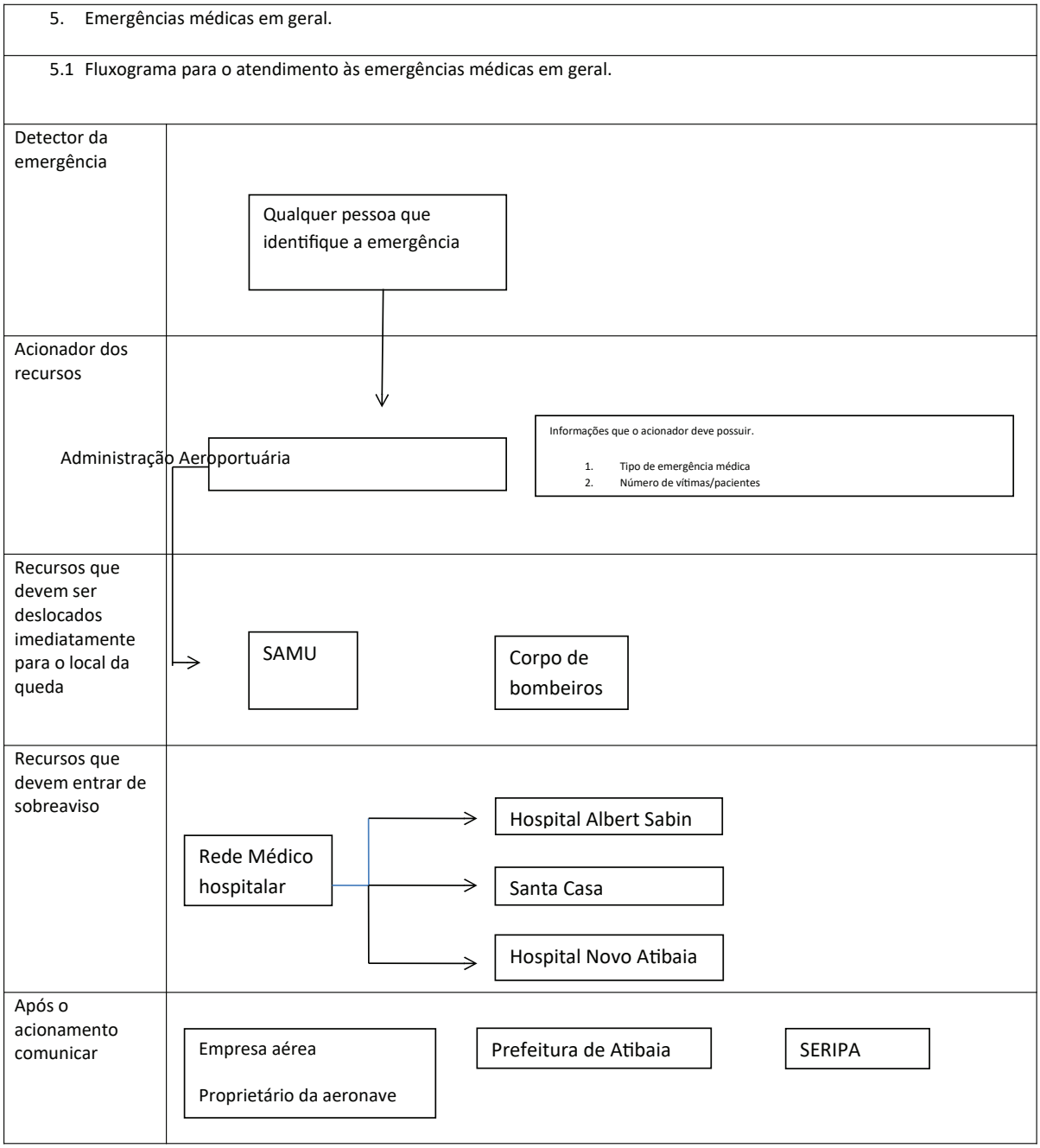

Assinado por 1 pessoa: LUIZ BENEDITO ROBERTO TORICELLI
Para verificar a validade das assinaturas, acesse https://atibaia.1doc.com.br/verificacao/ e informe o código D662-CDD7-0419-C685

Atos do Poder Executivo

Encerramento da emergência	Encerrar o atendimento e revisar o PLEM

6. Emergências com derramamento de combustível e/ou produtos perigosos no Sítio Aeroportuário.

6.1 Fluxograma para o atendimento de ocorrências de derramamento de combustível no Sítio Aeroportuário.

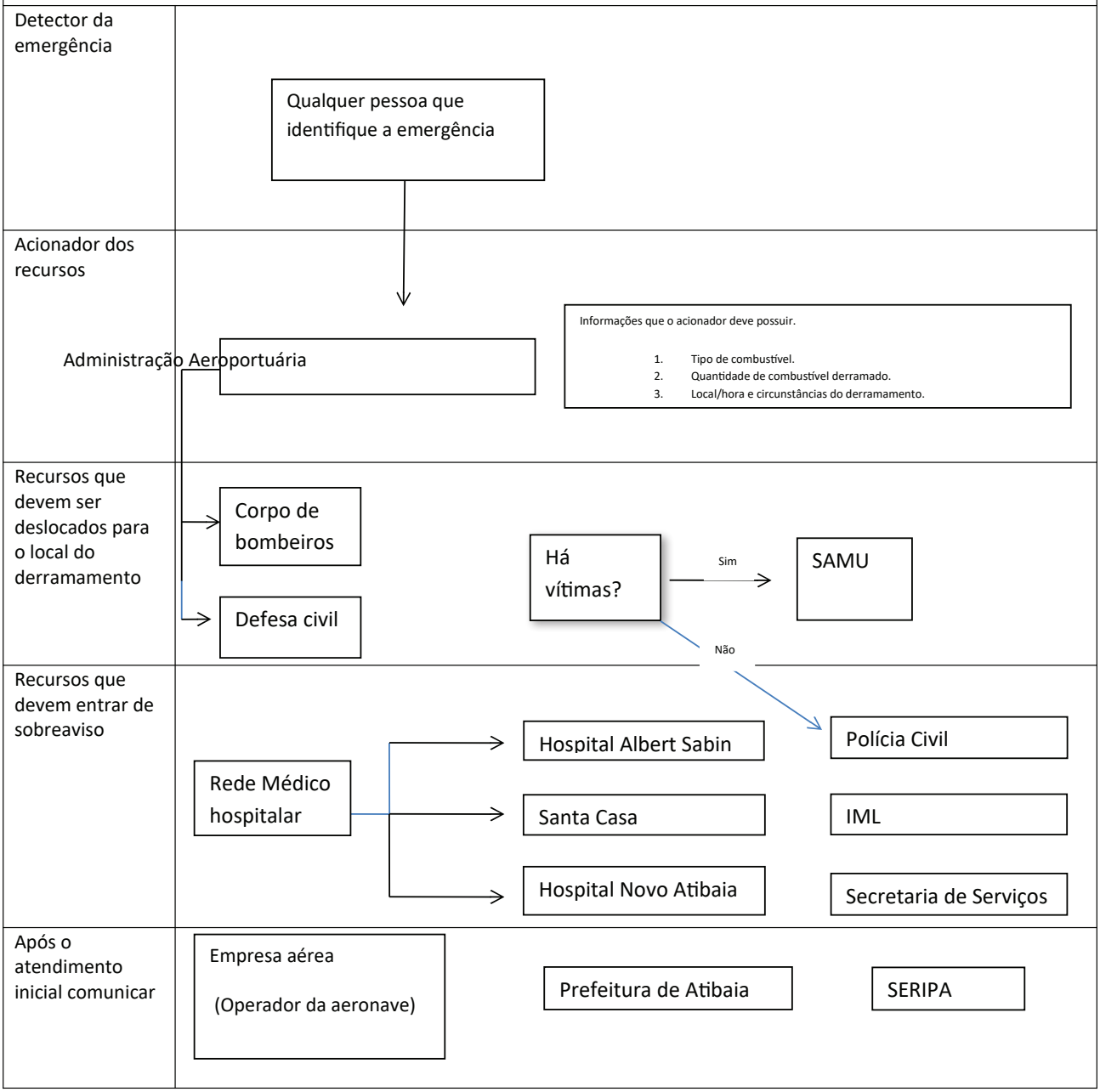

Assinado por 1 pessoa: LUIZ BENEDITO ROBERTO TORICELLI
Para verificar a validade das assinaturas, acesse https://atibaia.1doc.com.br/verificacao/ e informe o código D662-CDD7-0419-C685

Atos do Poder Executivo

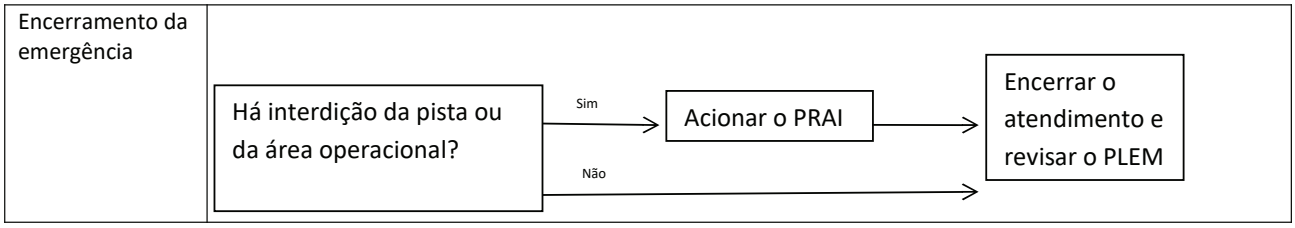

6.2 Fluxograma para atendimento às emergências com produtos perigosos.

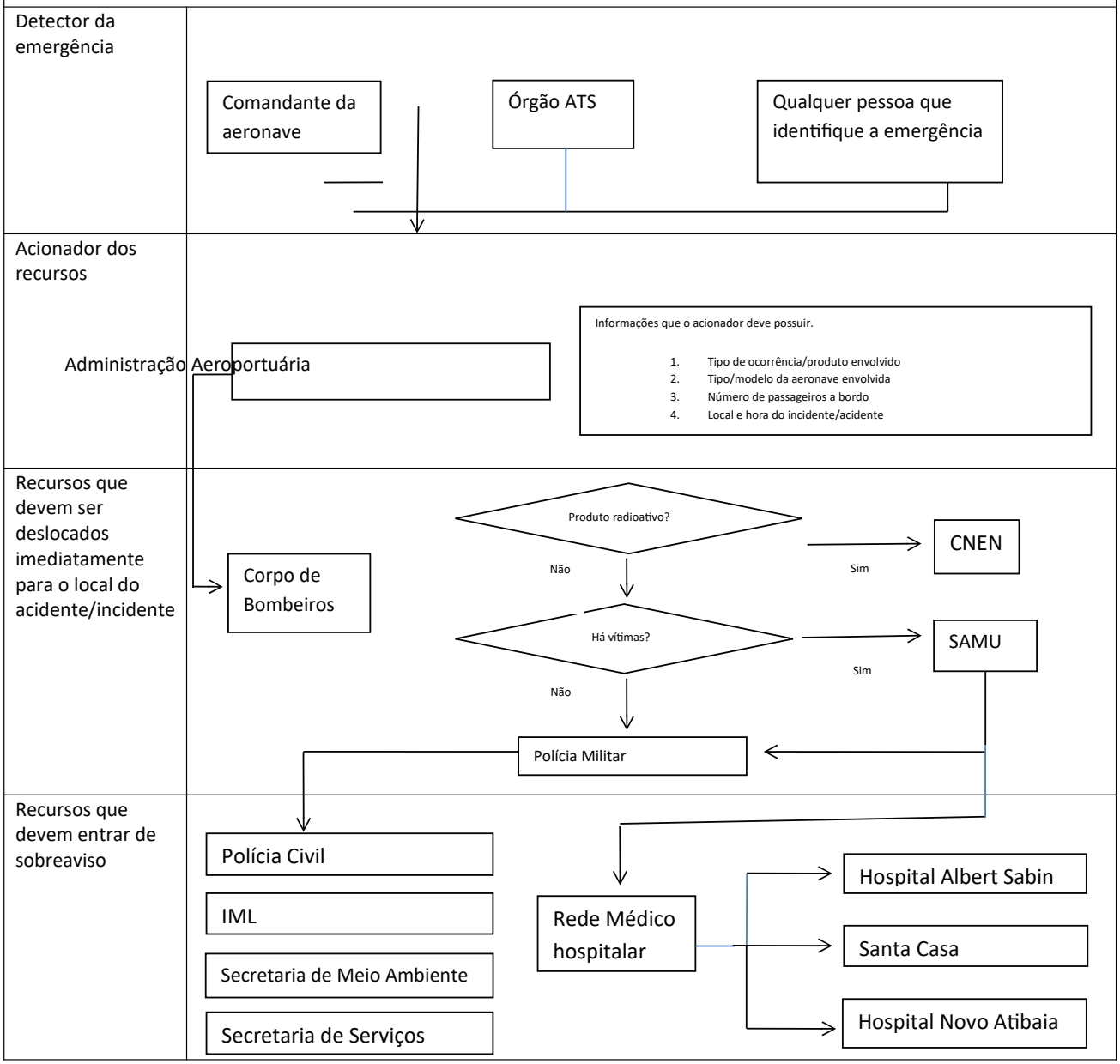

Assinado por 1 pessoa: LUIZ BENEDITO ROBERTO TORICELLI
Para verificar a validade das assinaturas, acesse https://atibaia.1doc.com.br/verificacao/ e informe o código D662-CDD7-0419-C685

Atos do Poder Executivo

Após o acionamento comunicar	Empresa aérea Proprietário da aeronave Prefeitura de Atibaia SERIPA
Encerramento da emergência	Há interdição da pista ou da área operacional? Sim → Acionar o PRAI → Encerrar o atendimento e revisar o PLEM Não → Encerrar o atendimento e revisar o PLEM

7. Procedimentos de remoção de Aeronaves inoperantes e desinterdição de pista.

7.1 Lista de equipamentos internos e externos ao Aeródromo.

Equipamento	**Capacidade**	**Nome e telefone do detentor**	**Localização**	**Tempo de resposta**
Pá Mecânica	05 toneladas	Ricardo Freire (11) 98158-0027	Secretaria de Serviços	10 minutos
Caminhão com Munk	12 toneladas	Ricardo Freire (11) 98158-0027	Secretaria de Serviços	10 minutos
Trator de Esteira	30 toneladas	Ricardo Freire (11) 98158-0027	Secretaria de Serviços	10 minutos
Retroescavadeira	03 toneladas	Ricardo Freire (11) 98158-0027	Secretaria de Serviços	10 inutos

7.2 Fluxogramas para a remoção de aeronaves inoperantes e desinterdição da pista.

Fase preliminar do PRAI	Liberação formal por parte do SIPAER (CENIPA/SERIPA). Caso aplicável conforme a NSCA 3-13 Operador do Aeródromo deve estimar o tempo total de operação Solicitar publicação de NOTAM, caso seja necessário.
Acionador dos recursos	A remoção será realizada pelo operador da aeronave? Não → O operador do Aeródromo deverá executar a remoção Sim
Recursos que devem ser deslocados imediatamente para o Aeródromo	O acionamento dos recursos deverá ser realizado pelo operador da aeronave Secretaria de Serviços

Assinado por 1 pessoa: LUIZ BENEDITO ROBERTO TORICELLI
Para verificar a validade das assinaturas, acesse https://atibaia.1doc.com.br/verificacao/ e informe o código D662-CDD7-0419-C685

Atos do Poder Executivo

Remoção e liberação	Os procedimentos de remoção e liberação (conforme complexidade da operação: 02 – 24 horas).
Prazos	Tempo total de interdição estimado para a remoção: Interdição de pista por aeronave até a categoria 04: 12 horas Interdição de pista por aeronave de categoria acima de 04: 24 horas
Encerramento da emergência	Solicitar o cancelamento do NOTAM (caso tenha sido solicitado) Encerrar o atendimento e revisar o PLEM/PRAI

7.3 Fluxogramas para desinterdição da pista – Casos que não envolvem aeronaves

Fase preliminar do PRAI

Operador do Aeródromo deve estimar o tempo total de operação

1. Presença de animais
2. Pane em veículos e/ou equipamentos
3. Desastres naturais
4. Outros

Solicitar publicação de NOTAM, caso seja necessário.

↓

Acionador dos recursos

Administração Aeroportuária

Recursos que devem ser deslocados imediatamente para o Aeródromo

Acionar recursos conforme o tipo de interdição

Animais na pista	Pane de veículos e/ou equipamentos	Desastres naturais
↓	↓	↓
Chefe do Pátio	Chefe do Pátio	Chefe do Pátio
Corpo de Bombeiros	Secretaria de Serviços	Defesa Civil
Dep. De Bem Estar Animal		Secretaria de Serviços
Defesa Civil		

Assinado por 1 pessoa: LUIZ BENEDITO ROBERTO TORICELLI
Para verificar a validade das assinaturas, acesse https://atibaia.1doc.com.br/verificacao/ e informe o código D662-CDD7-0419-C685

Atos do Poder Executivo

Remoção e liberação	Os procedimentos de remoção e liberação (conforme complexidade da operação: De 15 min até 4 horas).
Prazos	Tempo total de interdição total estimado para a liberação da pista: Interdição de pista por animais: De 15 min até duas horas. Interdição de pista por pane de veículos e/ou equipamentos: De 15 min até uma hora. Interdição da pista por desastres naturais: Até quatro horas (dependente da complexidade).
Encerramento da emergência	Solicitar o cancelamento do NOTAM (caso tenha sido solicitado) → Encerrar o atendimento e revisar o PLEM/PRAI

Assinado por 1 pessoa: LUIZ BENEDITO ROBERTO TORICELLI
Para verificar a validade das assinaturas, acesse https://atibaia.1doc.com.br/verificacao/ e informe o código D662-CDD7-0419-C685

Atos do Poder Executivo

Gabinete do Prefeito

PORTARIA N° 01/2022 – GABINETE
de 18 de janeiro de 2022

O Ordenador de despesas do Gabinete, no uso de suas atribuições legais que lhe são conferidas pelo decreto n° 8.116 de 12 de janeiro de 2017. **REALIZA** a adequação orçamentária nos termos do que dispõe o parágrafo 3° do artigo 10° da Lei **4.782 de 07 de julho de 2021**, como segue:

DE:
08 - 11.001.04.122.0004.2.004.339039.01.1100000.....R$ 735.000,00

PARA:
09 - 11.001.04.122.0004.2.004.339040.01.1100000.....R$ 735.000,00

Justificativa: Tal remanejamento de dotação se faz necessário para atender despesas com empenho referente contratação de empresa especializada no fornecimento de licença de uso de plataforma tecnológica para o planejamento da Avaliação continuada dos Serviços Públicos Municipais.

Esta portaria entra em vigor na data de sua publicação.

Chefia de Gabinete, aos 18 de janeiro de 2022.

Marcelo Martiniano Bernardes
Chefe de Gabinete

Secretaria de Recursos Humanos

EDITAL DE CONVOCAÇÃO -
CONCURSO PÚBLICO Nº 001/2019

Tendo em vista a homologação do Concurso Público nº 01/2019, **CONVOCAMOS** os aprovados e classificados, abaixo relacionados, a comparecerem na Secretaria de Recursos Humanos da Prefeitura da Estância de Atibaia, localizada na Rua: Bruno Sargiani, 100, Parque Jerônimo de Camargo, Atibaia - SP, no horário das 9:00 às 16:00 hs., de segunda a sexta-feira para manifestar seu interesse pela vaga, dentro do prazo estipulado no Edital de Abertura de Inscrição do Concurso Público Nº 001/2019, Capítulo 14, item 14.1, - ***"A contratação será precedida da convocação a ser divulgada no Edital de Convocação na Imprensa Oficial da Estância de Atibaia, tendo o candidato convocado o prazo de 10 (dez) dias úteis a contar da publicação para manifestar seu interesse na vaga, comprovando atender os requisitos exigidos para admissão no emprego".***

O não atendimento à convocação ou a não contratação dentro do prazo estipulado ou a manifestação por escrito de desistência implicará a exclusão definitiva do candidato deste Concurso Público, sem qualquer alegação de direitos futuros.

EMPREGO: **Agente de Serviços de Transportes (Lista Geral)**

Classificação	Nome	Inscrição
8º	RODRIGO BIASINI MICHA FERREIRA	025404

EMPREGO: **Agente de Serviços de Transportes (Lista Afrodescendentes)**

Classificação	Nome	Inscrição
2º	JOSE VICTOR DOMINGUES LEOPOLDINO	017299

EMPREGO: **Assistente em Serviços de Gestão (Lista Geral)**

Classificação	Nome	Inscrição
23º	GEORGIA CANOBRE GARCIA	022509
24º	NAYARA NASCIMENTO DE SOUZA	019839
25º	ANA JULIA MATIUSSI VECHIM	022626

EMPREGO: **Assistente em Serviços de Saúde - Farmácia (Lista Geral)**

Classificação	Nome	Inscrição
11º	DANILO ALVES NARDINI	018038

EMPREGO: **Assistente em Serviços de Saúde - Odonto (Lista Geral)**

Classificação	Nome	Inscrição
1º	KAREN MARIANE VITORINO DE ALMEIDA	036746

EMPREGO: **Psicólogo ou Psicanalista (Lista Geral)**

Classificação	Nome	Inscrição
3º	MARIANA MONACO TEIXEIRA	036136
4º	THALITA HABER FALEIROS	031392
5º	ANA PAULA BRONCANELLO AVERNA	023496

EMPREGO: **Psicólogo ou Psicanalista (Lista Afrodescendentes)**

Classificação	Nome	Inscrição
1º	LUCAS VIEIRA DE JESUS	032538

Secretaria de Recursos Humanos, 19 de janeiro de 2022.

Carlos Américo Barbosa da Rocha
Secretário de Recursos Humanos

Assinado por 1 pessoa: LUIZ BENEDITO ROBERTO TORICELLI
Para verificar a validade das assinaturas, acesse https://atibaia.1doc.com.br/verificacao/ e informe o código D662-CDD7-0419-C685

Atos do Poder Executivo

EDITAL DE CONVOCAÇÃO-
CONCURSO PÚBLICO Nº 001/2018

Tendo em vista a homologação do Concurso Público nº 001/2018, **CONVOCAMOS** os aprovados e classificados, abaixo relacionados, a comparecerem na Secretaria de Recursos Humanos da Prefeitura da Estância de Atibaia, localizada na Rua: Bruno Sargiani, 100, Parque Jerônimo de Camargo, Atibaia - SP, no horário das 9:00 às 16:00 hs., de segunda a sexta-feira para manifestar seu interesse pela vaga, dentro do prazo estipulado no Edital de Abertura de Inscrição do Concurso Público Nº 001/2018, Capítulo 13, item 13.1, - ***"A contratação será precedida da convocação a ser divulgada no Edital de Convocação na Imprensa Oficial da Estância de Atibaia, tendo o candidato convocado o prazo de 10 (dez) dias úteis a contar da publicação para manifestar seu interesse na vaga, comprovando atender os requisitos exigidos para admissão no emprego".***

O não atendimento à convocação ou a não contratação dentro do prazo estipulado ou a manifestação por escrito de desistência implicará a exclusão definitiva do candidato deste Concurso Público, sem qualquer alegação de direitos futuros.

EMPREGO: **Assistente Social (Lista Geral)**

Classificação	Nome	Inscrição
9º	ANA CRISTINA SILVA DE OLIVEIRA	019795
10º	TAMIRES SILVA BOTELHO	021631

EMPREGO: **Assistente Social (Lista Afrodescendentes)**

Classificação	Nome	Inscrição
7º	HAGEN DOS SANTOS BALDRAIA SOUZA	024719

EMPREGO: **Agente de Serviços de Conservação e Limpeza (Lista Geral)**

Classificação	Nome	Inscrição
30º	EDUARDO DE OLIVEIRA GIUNTOLI	029124

EMPREGO: **Professor - Intérprete de Libras (Lista Geral)**

Classificação	Nome	Inscrição
3º	JANE DE OLIVEIRA	019594
4º	TAMIRES LEITE RODRIGUES	025386

Secretaria de Recursos Humanos, 19 de janeiro de 2022.

Carlos Américo Barbosa da Rocha
Secretário de Recursos Humanos

PORTARIA Nº 574/2022-SRH

O PREFEITO DA ESTÂNCIA DE ATIBAIA, no uso das atribuições legais que lhe são conferidas pelo art. 73, inciso IX, c.c. art. 101, inciso II, alínea "a" da Lei Orgânica do Município, e

Considerando o disposto no capítulo V, art. 29, 6º e 7º, da LC nº 582/08 com redação dada pela LC nº 707/15, resolve

RENOVAR

A **cessão** da servidora municipal Sra. **ARIANE DOMINGOS PEREIRA**, matrícula nº 10382, portadora da cédula de identidade RG nº 40.128.892-4 e inscrita no CPF/MF sob o nº 342.494.978-79, contratada sob os regimentos da CLT no emprego de Psicólogo ou Psicanalista, lotada na Secretaria de Assistência e Desenvolvimento Social, **para, sem prejuízo dos vencimentos** e mantendo os direitos e vantagens inerentes ao seu emprego, prestar serviços junto a Secretaria de Administração Penitenciária, por razão de interesse público e conveniência desse órgão estatal, ***no período de 1º de janeiro de 2022 a 31 de dezembro 2022***.

Publique-se

PREFEITURA DA ESTÂNCIA DE ATIBAIA, "Fórum da Cidadania", aos 17 de janeiro de 2022.

- Fabiano Batista de Lima -
PREFEITO DA ESTÂNCIA DE ATIBAIA
EM EXERCÍCIO

PORTARIA Nº 575/2022-SRH

O PREFEITO DA ESTÂNCIA DE ATIBAIA, no uso das atribuições legais que lhe são conferidas pelo art. 73, inciso IX, c.c. art. 101, inciso II, alínea "a" da Lei Orgânica do Município, e

Considerando o disposto nas Leis Complementares nº 846 e nº 847, ambas de 14 de maio de 2021, as quais instituem e regem os cargos de provimento em comissão da municipalidade, resolve

NOMEAR

O Sr. **ALEXANDRE ROBERTO DA SILVA ALVES**, portador da cédula de identidade RG nº 52.835.577-6 e inscrito no CPF/MF sob o nº 022.521.149-16, para ocupar, em comissão, o cargo de **Diretor de Departamento de Gestão Administrativa**, na Secretaria de Administração, ***a partir de 19 de janeiro de 2022***, revogando-se a **Portaria nº 373/2021-SRH**.

Publique-se

PREFEITURA DA ESTÂNCIA DE ATIBAIA, "Fórum da Cidadania", aos 17 de janeiro de 2022.

- Fabiano Batista de Lima -
PREFEITO DA ESTÂNCIA DE ATIBAIA
EM EXERCÍCIO

Assinado por 1 pessoa: LUIZ BENEDITO ROBERTO TORICELLI
Para verificar a validade das assinaturas, acesse https://atibaia.1doc.com.br/verificacao/ e informe o código D662-CDD7-0419-C685

Atos do Poder Executivo

PORTARIA Nº 576/2022-SRH

O PREFEITO DA ESTÂNCIA DE ATIBAIA, no uso das atribuições legais que lhe são conferidas pelo art. 73, inciso IX, c.c. art. 101, inciso II, alínea "a" da Lei Orgânica do Município, resolve

NOMEAR

O servidor municipal Sr. **CRISTIANO ALBERTO ISIDORO**, portador da cédula de identidade RG nº 29.030.308-4 e inscrito no CPF/MF sob o nº 300.175.688-89, para ocupar, em comissão, o cargo de **Chefe de Gabinete**, na Secretaria de Administração, ***a partir de 19 de janeiro de 2022***, revogando-se a **Portaria nº 105/2021-SRH**, vinculando-se ao **Regime Especial**, nos termos das Leis Complementares nº 846 e nº 847, ambas de 14 de maio de 2021.

Publique-se

PREFEITURA DA ESTÂNCIA DE ATIBAIA, **"Fórum da Cidadania"**, aos 17 de janeiro de 2022.

- Fabiano Batista de Lima -
PREFEITO DA ESTÂNCIA DE ATIBAIA
EM EXERCÍCIO

PORTARIA Nº 577/2022-SRH

O PREFEITO DA ESTÂNCIA DE ATIBAIA, no uso das atribuições legais que lhe são conferidas pelo art. 73, inciso IX, c.c. art. 101, inciso II, alínea "a" da Lei Orgânica do Município, e

Considerando o disposto na Lei Complementar nº 845, de 14 de maio de 2021, que disciplina as Funções de Confiança, privativas de servidores públicos efetivos da municipalidade, resolve

DESIGNAR

A servidora municipal Sra. **ADRIANA MENINO**, portadora da cédula de identidade RG nº 30.600.106-8 e inscrita no CPF/MF sob o nº 151.466.808-41, para exercer, em confiança, a função de **Chefe de Divisão de Licitações**, na Secretaria de Administração, ***a partir de 19 de janeiro de 2022***.

Publique-se

PREFEITURA DA ESTÂNCIA DE ATIBAIA, "Fórum da Cidadania", aos 18 de janeiro de 2022.

- Fabiano Batista de Lima -
PREFEITO DA ESTÂNCIA DE ATIBAIA
EM EXERCÍCIO

PORTARIA Nº 578/2022-SRH

O PREFEITO DA ESTÂNCIA DE ATIBAIA, no uso das atribuições legais que lhe são conferidas pelo art. 73, inciso IX, c.c. art. 101, inciso II, alínea "a" da Lei Orgânica do Município, e

Considerando o disposto na Lei Complementar nº 845, de 14 de maio de 2021, que disciplina as Funções de Confiança, privativas de servidores públicos efetivos da municipalidade, resolve

DESIGNAR

A servidora municipal Sra. **ADRIANA LOPES ALEXANDRE DE OLIVEIRA**, portadora da cédula de identidade RG nº 47.318.654-8 e inscrita no CPF/MF sob o nº 392.666.278-60, para exercer, em confiança, a função de **Chefe de Divisão Administrativa**, na Secretaria de Administração, ***a partir de 19 de janeiro de 2022***.

Publique-se

PREFEITURA DA ESTÂNCIA DE ATIBAIA, "Fórum da Cidadania", aos 18 de janeiro de 2022.

- Fabiano Batista de Lima -
PREFEITO DA ESTÂNCIA DE ATIBAIA
EM EXERCÍCIO

PORTARIA Nº 579/2022-SRH

O PREFEITO DA ESTÂNCIA DE ATIBAIA, no uso das atribuições legais que lhe são conferidas pelo art. 73, inciso IX, c.c. art. 101, inciso II, alínea "a" da Lei Orgânica do Município, e

Considerando o disposto na Lei Complementar nº 582, de 19 de dezembro de 2008, que disciplina as Funções Gratificadas de Livre Preenchimento, privativas de servidores públicos efetivos da municipalidade, resolve

DESIGNAR

A servidora municipal Sra. **SANDRA MARTINS SARVUCHI ROCHA**, portadora da cédula de identidade RG nº 22.370.553-6 e inscrita no CPF/MF sob o nº 138.099.588-40, para exercer, em confiança, a função de **Supervisor de Merenda Escolar**, na Secretaria de Educação, ***a partir de 19 de janeiro de 2022***.

Publique-se

PREFEITURA DA ESTÂNCIA DE ATIBAIA, "Fórum da Cidadania", aos 18 de janeiro de 2022.

- Fabiano Batista de Lima -
PREFEITO DA ESTÂNCIA DE ATIBAIA
EM EXERCÍCIO

Assinado por 1 pessoa: LUIZ BENEDITO ROBERTO TORICELLI
Para verificar a validade das assinaturas, acesse https://atibaia.1doc.com.br/verificacao/ e informe o código D662-CDD7-0419-C685

Atos do Poder Executivo

Secretaria de Governo

Memorando nº 2.335/2022

P O R T A R I A Nº 4.634 -GP
de 18 de janeiro de 2022

O PREFEITO DA ESTÂNCIA DE ATIBAIA no uso de suas atribuições legais, que lhe são conferidas pelo artigo 73, inciso IX, da Lei Orgânica do Município, e

Considerando a Lei Municipal nº 4.140, de 08 de maio de 2013 e o artigo 4º do Decreto regulamentador nº 8.592, de 26 de julho de 2018,

Considerando as obrigações estabelecida nas alíneas "b" da cláusula segunda e "a" e "b" do inciso II da cláusula quarta do Convênio GSSP/ ATP 213/2019, celebrado entre o Estado de São Paulo e o Município da Estância de Atibaia, dispondo sobre a implantação do Programa de Atividade Delegada, com o emprego de Policiais Militares,

RESOLVE:

Art. 1º Ficam nomeados para compor a Comissão Paritária de Controle e Fiscalização, os seguintes representantes:

I - REPRESENTANTES DO PODER EXECUTIVO:
a) Reinaldo dos Santos – Presidente;
b) Décio Aparecido Mora.

II – REPRESENTANTES DA POLÍCIA MILITAR:
a) Comandante do 34º Batalhão da Polícia Militar do Interior - Bragança Paulista;
b) Subcomandante do 34º Batalhão da Polícia Militar do Interior - Bragança Paulista.

Art. 2º Esta Portaria entra em vigor na data de sua publicação.

PREFEITURA DA ESTÂNCIA DE ATIBAIA, "FÓRUM DA CIDADANIA", 18 de janeiro de 2022.

Fabiano Batista de Lima
PREFEITO DA ESTÂNCIA DE ATIBAIA
EM EXERCÍCIO

Memorando nº 1.919/2022

D E C R E T O Nº 9.834
de 18 de janeiro de 2022

Prorroga até 28 de fevereiro de 2022 a renovação dos Alvarás de Registro de Transporte Especial que tiveram seu prazo prorrogado até o dia 31 de dezembro de 2021, nos termos do Decreto nº 9.608, de 16 de julho de 2021, e dá outras providências.

O **PREFEITO DA ESTÂNCIA DE ATIBAIA**, no uso das atribuições legais que lhe são conferidas pelo inciso IX do artigo 73 da Lei Orgânica do Município,

D E C R E T A:

Art. 1º Todos os Alvarás de Registro de Transporte Especial que tiveram seu prazo prorrogado até o dia 31 de dezembro de 2021, nos termos do Decreto nº 9.608, de 16 de julho de 2021, poderão ser renovados até 28 de fevereiro de 2022, não sendo aplicado o disposto no parágrafo único do Anexo II do Decreto nº 8473, de 26 de fevereiro de 2018.

Art. 2º Este decreto entra em vigor na data de sua publicação.

Art. 3º Revoga-se o Decreto nº 9.830, de 14 de janeiro de 2022.

PREFEITURA DA ESTÂNCIA DE ATIBAIA, "FÓRUM DA CIDADANIA", 18 de janeiro de 2022.

Fabiano Batista de Lima
PREFEITO DA ESTÂNCIA DE ATIBAIA
EM EXERCÍCIO

Ricardo Henrique Freire Vieira
SECRETÁRIO DE MOBILIDADE E PLANEJAMENTO URBANO

Publicado e Arquivado na Secretaria de Governo, na data supra.

Luiz Benedito Roberto Toricelli
SECRETÁRIO DE GOVERNO EM SUBSTITUIÇÃO

Memorando nº 41.608/2020

D E C R E T O Nº 9.835
de 18 de janeiro de 2022

Altera o Decreto 9.747, de 08 de novembro de 2021, que dispõe sobre a autorização de uso e a nomeação do Conselho Gestor do espaço público conhecido por "Grau do Bem", localizado na Rodovia Dom Pedro I, s/nº, Rio Abaixo, (Avenida que liga a empresa HUF do Brasil com o Condomínio Logístico LNC Atibaia), neste Município, e dá outras providências..

Assinado por 1 pessoa: LUIZ BENEDITO ROBERTO TORICELLI
Para verificar a validade das assinaturas, acesse https://atibaia.1doc.com.br/verificacao/ e informe o código D662-CDD7-0419-C685

Atos do Poder Executivo

O PREFEITO MUNICIPAL DA ESTÂNCIA DE ATIBAIA, no uso das atribuições legais que lhe são conferidas pelo artigo 73, inciso IX, da Lei Orgânica do Município.

D E C R E T A

Art. 1º Fica alterada a ementa do Decreto nº 9.747, de 08 de novembro de 2021, que passa a vigorar com a seguinte redação:

"Dispõe sobre a autorização de uso para o Conselho Gestor do espaço público conhecido por "Grau do Bem", localizado na Rua Luiz Onofre de Amorim, s/nº, Parque Fernão Dias, neste Município, e dá outras providências."

Art. 2º Fica alterado o caput do artigo 1º, que passa a vigorar com a seguinte redação:

"Art. 1º Fica autorizado e nomeado o Conselho Gestor do espaço público conhecido por "Grau do Bem", localizado na Rua Luiz Onofre de Amorim, s/nº, Parque Fernão Dias, composto pelos seguintes membros:
(...)."

Art. 3º Este Decreto entra em vigor na data de sua publicação.

PREFEITURA DA ESTÂNCIA DE ATIBAIA, "FÓRUM DA CIDADANIA", 18 de janeiro de 2022.

Fabiano Batista de Lima
PREFEITO DA ESTÂNCIA DE ATIBAIA
EM EXERCÍCIO

Daniel de Faria Dias
SECRETÁRIO DE ESPORTES E LAZER

Publicado e Arquivado na Secretaria de Governo, na data supra.

Luiz Benedito Roberto Toricelli
SECRETÁRIO DE GOVERNO EM SUBSTITUIÇÃO

Memorando nº 2.362/2022

D E C R E T O N° 9.836
de 18 de janeiro de 2022

Dispõe sobre a abertura de um crédito suplementar no valor de **R$ 60.000,00** (sessenta mil reais)

O PREFEITO DA ESTÂNCIA DE ATIBAIA, usando de suas atribuições legais e devidamente autorizados pela Lei nº 4.782 de 07 de julho de 2021, em seu artigo 10, combinado com o artigo 7º da Lei Federal nº 4.320, de 17 de março de 1964.

D E C R E T A

Art.1º – Fica aberto na Divisão de Controladoria da Secretaria de Planejamento e Finanças da Prefeitura da Estância de Atibaia o valor de **R$ 60.000,00** (sessenta mil reais), para suplementar a seguinte dotação orçamentária do Executivo:

27 SECRETARIA DE OBRAS PÚBLICAS
401 FUNDO MUNICIPAL DE ILUMINAÇÃO PÚBLICA
2183 MANUTENÇÃO E ESTRUTURAÇÃO DA ILUMINAÇÃO PÚBLICA
759 - 27.401.15.451.0076.2183.449051.03.1100000.....R$ 60.000,00

Art. 2º – O valor do presente crédito será coberto com recurso proveniente da anulação das seguintes dotações orçamentárias do Executivo:

27 SECRETARIA DE OBRAS PÚBLICAS
401 FUNDO MUNICIPAL DE ILUMINAÇÃO PÚBLICA
2183 MANUTENÇÃO E ESTRUTURAÇÃO DA ILUMINAÇÃO PÚBLICA
757 - 27.401.15.451.0076.2183.339039.03.1100000.....R$ 60.000,00

Art. 3º –Este Decreto entra em vigor na data de sua publicação.

PREFEITURA DA ESTÂNCIA DE ATIBAIA, "FÓRUM DA CIDADANIA", 18 de janeiro de 2022.

– Fabiano Batista de Lima –
PREFEITO DA ESTÂNCIA DE ATIBAIA – EM EXERCÍCIO

–Mauricio da Silva Tenório –
SECRETÁRIO DE PLANEJAMENTO E FINANÇAS - INTERINO

– Daniel Carreiro de Teves –
SECRETÁRIO DE OBRAS PÚBLICAS

Publicado e Arquivado na Secretaria de Governo, na data supra.

– Luiz Benedito Roberto Toricelli –
SECRETÁRIO DE GOVERNO – Substituto

Assinado por 1 pessoa: LUIZ BENEDITO ROBERTO TORICELLI
Para verificar a validade das assinaturas, acesse https://atibaia.1doc.com.br/verificacao/ e informe o código D662-CDD7-0419-C685

Câmara da Estância de Atibaia

PORTARIA Nº 010/2022

De 17 de janeiro de 2022

O PRESIDENTE DA CÂMARA MUNICIPAL DA ESTÂNCIA DE ATIBAIA, **Vereador Julio Cesar Mendes**, usando de suas atribuições que lhe são conferidas por Lei, e nos termos do Artigo 27, inciso VII, Alínea "a", e artigo 32 inciso II, Alínea "a" do Regimento Interno da Câmara Municipal, combinado com o Artigo 20 da Lei 2.250/88 e Artigo 4º da Lei 2.337/89, **DESIGNA** o Sr. **FÁBIO BARBOSA DE MOURA JUNIOR** para prestar serviços permanentes junto ao Gabinete da Presidência durante o Exercício de 2022, retroagindo seus efeitos à 03 de janeiro de 2022.

CÂMARA MUNICIPAL DA ESTÂNCIA DE ATIBAIA, aos 17 dias do mês de janeiro de 2022.

Publique-se

Arquive-se

Julio Cesar Mendes

Presidente

Ciente e de acordo:

FÁBIO BARBOSA DE MOURA JUNIOR

Ofício Convocação n° 02/2022.

Atibaia, 18 de janeiro de 2022.

Divisão Legislativa

Excelentíssimo Senhor Vereador,

De acordo com o artigo 20, §§ 1º e 2º da Lei Orgânica do Município combinado com o artigo 186, e parágrafos do Regimento Interno desta Casa, em atenção ao Ofício 017/2022 – DTL (anexo) – do Chefe do Executivo, convocando Extraordinariamente esta Casa, em caráter de urgência para apreciação dos Projetos abaixo relacionados convoca-se Vossa Excelência para comparecer às Sessões Extraordinárias "Sucessivas" a serem realizadas no próximo dia 20 de janeiro de 2022, às 14h00 nesta Casa, ocasião em que serão discutidos e votados os seguintes Projetos:

PROJETO DE LEI COMPLEMENTAR Nº 02/2022, de autoria do Poder Executivo, Autoriza a celebração de acordo judicial entre o Município da Estância de Atibaia e o Sindicato dos Servidores Municipais, Câmara Municipal e Autarquias de Atibaia/SP – SISMA, e dá outras providências. (maioria absoluta - nominal)

PROJETO DE LEI Nº 02/2022, de autoria do Poder Executivo, Autoriza o Poder Executivo a contratar operação de crédito internacional com o Fundo Financeiro para o Desenvolvimento da Bacia do Prata - FONPLATA, a oferecer garantias e dá outras providências. (2/3 - nominal)

JULIO CESAR MENDES

Presidente

Assinado por 1 pessoa: LUIZ BENEDITO ROBERTO TORICELLI
Para verificar a validade das assinaturas, acesse https://atibaia.1doc.com.br/verificacao/ e informe o código D662-CDD7-0419-C685

VERIFICAÇÃO DAS ASSINATURAS

Código para verificação: D662-CDD7-0419-C685

Este documento foi assinado digitalmente pelos seguintes signatários nas datas indicadas:

LUIZ BENEDITO ROBERTO TORICELLI (CPF 713.XXX.XXX-25) em 18/01/2022 19:37:09 (GMT-03:00)
Papel: Assinante
Emitido por: Sub-Autoridade Certificadora 1Doc (Assinatura 1Doc)

Para verificar a validade das assinaturas, acesse a Central de Verificação por meio do link:

https://atibaia.1doc.com.br/verificacao/D662-CDD7-0419-C685